Entertainment Game Magazine

1991年12月1日発行(毎月1回1日発行)第6巻12号
1986年10月22日第三種郵便物認可

ゲームボーイ

MONTHLY
390YEN
(本体価格379YEN)

12
1991. DEC

CD-ROM² 新時代
スーパーCD-ROM² 最新ゲーム情報
ドラゴンスレイヤー英雄伝説
ポピュラス・ザ・プロミストランド
天使の詩
プリンス・オブ・ペルシャ

ゲーセン野郎の次なる標的

スペシャルレポート 第29回アミューズメントマシンショー

究極のエンディング特集Part1
ストリートファイターII

スーパーファミコン
雷電伝説
ラグーン
スーパーフォーメーションサッカー
スーパーワギャンランド

ファミコン
ファミスタ'92
SDガンダム外伝ナイトガンダム物語2
燃えプロ最強編

ゲームボーイ
ウィザードリィ・外伝I
熱血高校ドッジボール部
〈強敵!闘球戦士の巻〉
モノポリー

メガドライブ
デビルクラッシュMD
ビーストウォリアーズ
ローリングサンダー2

RPGここに極まる!! 注目の第1報!!
ゼルダの伝説 神々のトライフォース

三重殺 トリプルプレイ!!

野球ゲームの面白さが全てここにある！
ビギナーからマニアまで誰でも楽しめる
かゆいところに手が届く究極のエンター
テーメント野球、只今話題集中!!

1 完全無欠スーパーエディット

チームタイプエディット

チームによって、強打のチーム、守りのチーム、投手王国などの特徴を持たせることが可能。これでまた本物の野球に近づいたぞ。

総勢432人膨大なデータ

通常の2リーグ12球団にウルトラリーグ6球団。そしてエディットの6球団を加えた4リーグ24チーム総勢432選手がスタジアム狭しと活躍するぞ。

カラーエディット

こいつぁすげぇぜ！何とユニフォームとアンダーシャツの色が選べちゃう！こういう機能、欲しかっていた人多いんじゃないかな？

完全無欠エディット

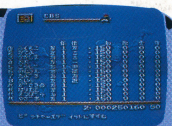

プロ野球、大リーグ、高校野球etc…となんでもデータ入力OKのエディット&セーブ。さらに選手の能力値を自由設定できる。

2 遊び方様々ウルトラ無限大

ウルトラプレイ 魔球

えッ!? 忍者ボールにパラレルボール?? 信じられないような魔球をくりだすウルトラ投手。これで名打者もキリキリ舞いだ!!

ウルトラプレイ 秘打

これがウワサの究極の秘打!! オキテ破りの打法で一発逆転だ。他ゲームには見られないユニーク打法は見逃せないね！

プレイモード選択

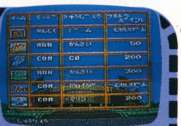

ふつうのチームとウルトラチーム、ウルトラポイントの設定(50～無制限)オート操作などなどハンデをつければ、実力の差に関係なく面白い試合ができるぞ。

対戦&操作法自由自在

MAN・COM・かんとくモードと、操作法設定は自由自在。対戦ゲームでも、片方ずつモードが選べるなんて最高だ。

3 本格ペナントベースボール

完璧！各種成績表

投手11部門、打者12部門の個人成績ベスト30が表示できる。しかも成績は試合中もリアルタイムで変化するぞ！タイトル争いも優勝争いと同じく完璧にシミュレーションだ！

簡単便利高速処理

5～130試合のフルペナントレースが可能！これを全てコンピュータに任せて、あとはテレビで観戦するだけ。ひとあし先に今年の優勝チームがわかるかも!?

新機能監督モード

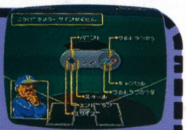

キミが監督になって選手に指示を出すことができる。バント、盗塁、スクイズ、敬遠、決め球などなど、サインを出せば、あとは選手がそのとおりに動いてくれるぞ！

イニング等各種設定

守備シフトにエラー設定、ウルトラポイント設定、さらにイニング数設定、3段階難易度設定と各種設定機能が満載。6球場から選べるぞ！

世界選手権開催!!

優勝景品はなんとアメリカ大リーグ観戦に、アメリカディズニーランド周遊というカルチャーブレーンならではの超スケールイベント
くわしくは近くのおもちゃ屋さんで聞いてね

スーパーウルトラ野球ベースボール

SUPER Famicom

'90全米ベストスポーツゲーム オブ・ザ・イヤー受賞

スタッフ募集

カルチャーブレーンでは、明日の文化を創造する、国際派クリエーターを募集しています。

勤務地：仙台・東京・名古屋・広島 その他

応募要項：履歴書等を下記の住所までお送り下さい。

東京都葛飾区宝町2-30-16 ㈱カルチャーブレーン 人事採用課

大好評発売中

スーパーファミコン®は、任天堂の商標です。

8,800円(税別)

CULTURE BRAIN™

カルチャーブレーン
〒124 東京都葛飾区宝町2-30-16
おもしろ情報局 TEL03(3695)3513

「夢之介」スーファミ宣言

全国のスーチャイ、ウルトラ、そしてシェラザードファンの皆さん、おまちどう様!!
皆さんの夢が、あのスーファミによって、実現する日が来たのだ!!

スーチャイワールドの面白さや、
飛龍の拳のでかキャラによる大迫力本格格闘アクション！
そして、全100話にも及ぶ壮大なファンタジー叙事詩シェラザードなど………

スーファミだから、こんなに新しい。
スーファミだから、こんなに楽しい。

夢之介は、ここまでやります。泣いて喜べ、スーファミファン!!

カルチャーブレーン研究所

再び感動の嵐が…、知恵と力そして勇気のファンタジー

HOT AT THE SUPER FAMICOM
特報 HOT NEWS
ゼルダの伝説 ―神々のトライフォース―

SUPER Famicom ゼルダの伝説 神々のトライフォース

数年前、彗星のごとくTVゲーム界に現れ、一世を風靡した〝ゼルダの伝説〟が新たな感動をひっ下げて、再び帰って来た‼

任天堂	11月21日発売
¥8000(込)	8メガ

伝説ともなったARPG(アクションロールプレイング)の大傑作

ディスクシステムという、当時にしては画期的な付属品(オプション)と同時に発売されたディスクカード第1弾が「ゼルダの伝説」。それまであまり知名度の高くなかったARPGという分野の存在を〝イヤ〟ってほど知らしめた作品だった。また、ディスクシステムの性能(セーブ機能等)もこのソフトにより重視された点から考えると、ディスク人気の火付け役になったとも言えるだろう。ゲーム内容は、と言うと主人公〝リンク〟の様々なアクションと数あるアイテムの力を借りて、8つに分けられた〝知恵のトライフォース〟と、魔王〝ガノン〟に奪われた〝力のトライフォース〟を取り返す事が目的だった。そして、やればやる程ハマリこみ、のめりこむ、その面白さは文字どおり「ゼルダ」の伝説として、今もなお語りつがれている。2年後、ゼルダの続編に当たる「リンクの冒険」が登場。サイドビュー画面になった事でアクション性がより高まった(これはイースにも当てはまる)が、アイテム類はいささか減り、ストーリーは知恵と力、そして勇気のトライフォースが主題となった。

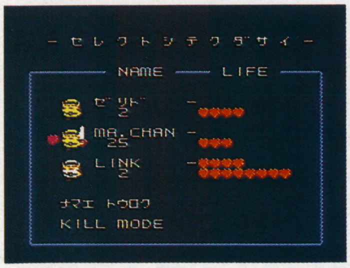

▲そう言えば、〝裏ゼルダ〟をクリアしたら英雄だったよなぁ…あの頃は。

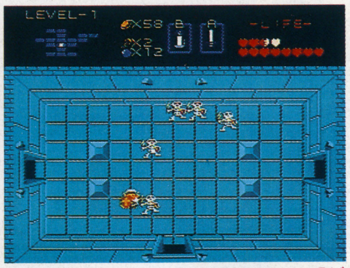

▲そのゲーム性で一躍有名になった「ゼルダの伝説」。今プレイしても面白い。

▼勇気のトライフォースを探す冒険の旅は〝自分自身との戦い〟でもあった。

▲ゼルダの続編「リンクの冒険」でアクションに新しく〝魔法〟が登場した。

©1991 Nintendo

ハイラルのマップ

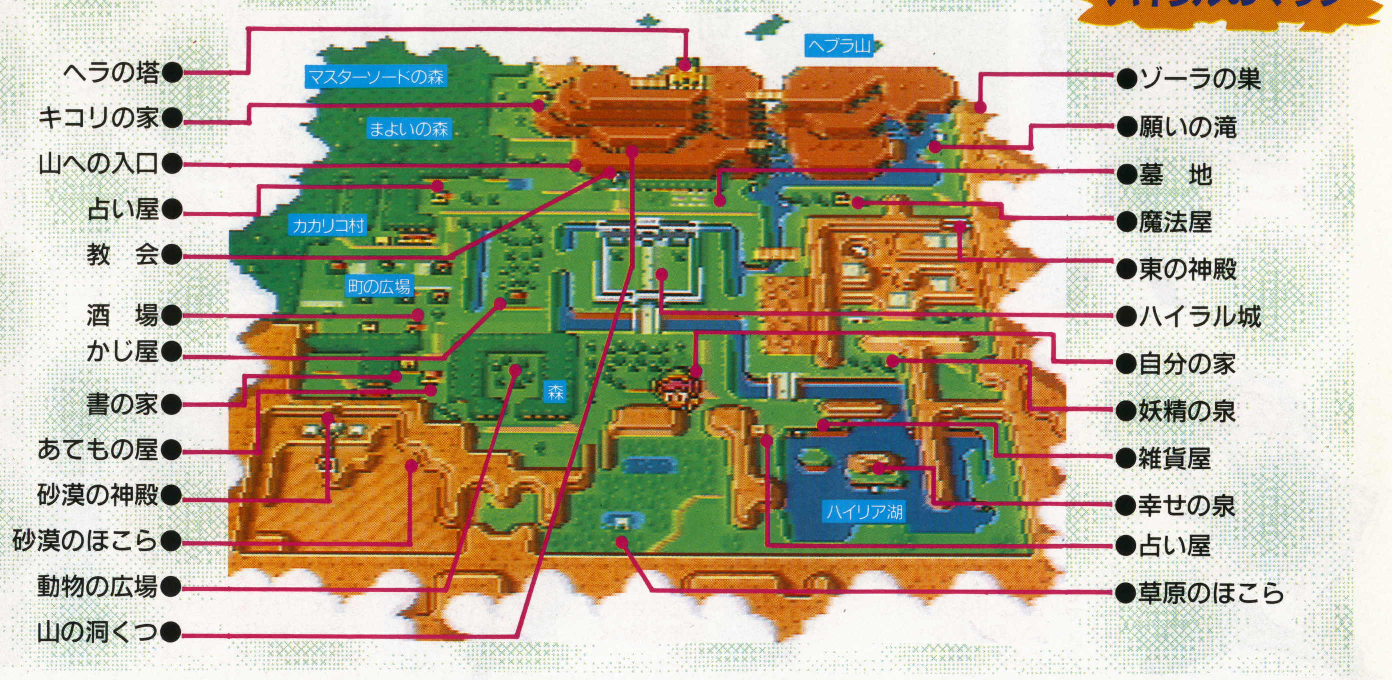

再び蘇るハイラル、そしてゼルダの伝説

ハイラルに伝わるトライフォース神話

人間が現れるはるか昔、混沌として何もないこの世界に秩序と生命が造られた。「力の神」は、炎の力で山々を赤く染め、大地を造った。「知恵の神」は科学や魔法を造り、自然と秩序が生まれた。そして、「勇気の神」はその優しく、たくましい心から、地をはう者、空を行く者、あらゆる生き物を造られた。すべてを創造し終えられた神々は、この世界を去る時、自らの力を象徴する黄金の聖三角形体「トライフォース」を残され、世界のすべてを納めさせた。

〈創世記　序章より〉

トライフォースは、それぞれ「力を支配する者」、「知恵を司る者」、「勇気を鍛える者」の三つの紋章を持ち、その力を受け継ぐにふさわしい者が現れるまで、世界のどこかにある聖地で輝き続けている。

これらの記録書を書き残したハイリア民族は、神の声を聞く事ができる選ばれた民である。それゆえ、高い耳を持ち、感覚に優れ、魔法も使った。彼らの子孫は各地方に根づき、魔法と予言、そしてトライフォース神話を後世に伝えたのだった。

戦乱の歴史、邪悪なる魔王"ガノン"

このハイラルは、ハイリア人の遺跡が多く残る、神話にゆかりのある地方だ。そして、ここにもトライフォースにまつわる古い言い伝えがある。

天下る何処に
黄金の力有り。
触れそめし者の望み
神に届かん……。

人々はその力にあこがれ、その力を求めてトライフォースが眠る"聖地"の入口を捜しまわった。しかし、発見される事は無かった…。やがて、人々のあこがれは欲望へと変わっていき、聖地の情報のために血を流す事も少なくなかった。

そんなある日の事、ある盗賊団の手によって偶然にも、聖地の扉が開いてしまったのだ。"聖地"そこはこの世とは全く別の世界。盗賊達はその場で血みどろの仲間割れを演じた末に、盗賊の首領こと"ガノンドロフ"がトライフォースを手にしたのだった。そう、あの邪悪の王ガノンの誕生の瞬間だ。その時、ハイリア人は神のお告げで魔を撃退する退魔の剣を作り出した。そして、七人の賢者と騎士団の手によってガノンは封印され、平和は守られたのだった。

平和の崩壊、真のゼルダの伝説が…

ガノンとの戦いの後、退魔の剣こと"マスターソード"は何処かに封印され、ガノンとの戦いは"封印戦争"として後世に語りつがれました。そして、数世紀後、ハイラルは平和の一途をたどり、封印はすでに伝説となっていました。しかし、近年になってこの土地には原因不明の災いがよく起こる様になり、それはなぜか魔法の力でもどうする事もできませんでした。ハイラル王は困り果て、封印を調査させましたが変わりはなく、民衆はただただ神に祈るしか術を残していませんでした。そこへ彗星のごとく現れた"アグニム"という男が、不思議な魔法で災いをしずめたのです。しかし、城へと招かれた彼はその権力を思うがままに使い始めたのでした。そして今、新たなゼルダの伝説が始まったのです…。

▲愛と感動のファンタジーアクションが、今静かに幕をあける…。

これが華麗なる七色のアクションだ！

勇者たる者、そのアクションの一つ一つが力強さと華麗さを兼ね備えてなくてはならない。それが勇者の星となる第一歩なのだぁ!!（おいおい…）さあ、君達もすべてのアクションをマスターして、勇者の星となり平和を取り戻そうぜぇ!!

走る

▲突、突、突撃とばかりに突っ走る!!まさに鉄砲だま。

切る

▲基本中の基本。素早い剣さばきを早くマスターしよう。

持つ

▲「勇者、水くみに行く」の図（結構重要な行動）。

投げる

▲持ち上げた物は、敵に投げつける事もできる。また、物を持ち上げる事によって、とても良い事が起こる可能性もある。色々と試してみよう。

飛び降りる

▲飛び降りると言っても自殺ではない。段差を降りるのだ。

泳ぐ

▲気持ち良さそうに泳ぐ、泳ぐ。川を泳ぐと何か見つかるかも？

これらのアクションをマスターする事がクリアへの第一歩だ。

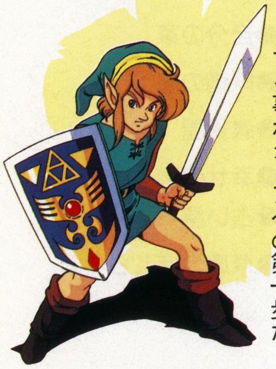

これが大爆笑のオマヌケアクション

勇者たる者、ただ強いだけではいけない。強い上に、人々に親しまれ、愛される存在でなくてはならないのだ。それ故に彼らは時として恥を覚悟でウケ狙いに走るのである。彼らのそういった姿を目の当たりにした時、より一層深い愛情を覚えるのだ。

溺れる

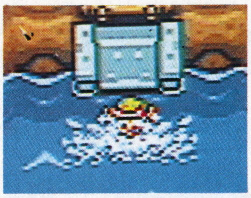

▲勇者は金鎚だった？　いやいや、そんな事はない。こう見えても水面下では、足で優雅に水をかいているのだ（ウソ）。水かきが無いと溺れる。

おどろく

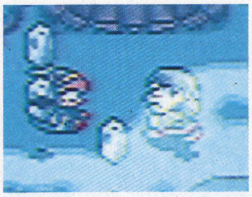

▲あっ!!と驚くタメ五郎ぅ〜（古すぎ）と、言う訳ではないが、ただいま勇者はビックらこいてます。何か汚い物でもフンづけたのかな？

サンドイッチマン

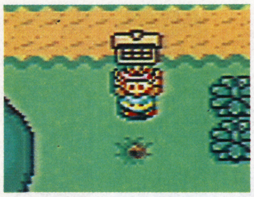

▲♪サンドイッチマン、サンドイッチマン〜って歌が昔あったなぁ。結構サマになってる所が恐い。彼はこの時、本気で転職を考えた？

華麗なるアクションの応用編

基本的なアクションは、前出の通りで、今度はそれを応用したアクションを紹介しよう。これも謎解きをするうえで、必要なので覚えておこう。

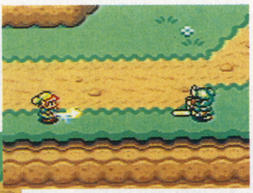

▲今回、勇者は剣で切る、突くだけでなく、必殺の"ため切り"が使える様になった。まず、剣のボタンを押しっ放しにする。

▼すると、剣に力がたまるので、最高になった時ボタンを放すと、剣が光を帯びて一回転!!　敵を切り裂くのだ。

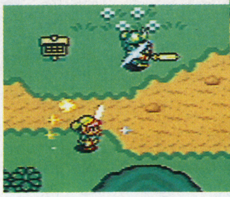

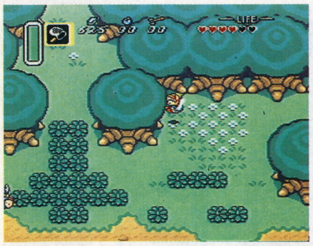

▲ダッシュも、体当たりや高速移動のためだけにある訳ではない。木や壁にわざとぶつかってみよう…。

▲敵にダメージを与える"爆弾"しかし他にも重大な目的があるのだ。大体、見当つくでしょ？

謎、謎、謎あなたならどーする？

冒険の旅を続けていると、時には迷宮内で、時には人家で、時には草原で、「おや？」と考え込んでしまう場所に遭遇する事がある。そんな時は、いろんな道具やアクションを残らず試してみよう。何か特別な変化が起こるかも知れない。さあ、ココが君の頭の使い所だぞ。

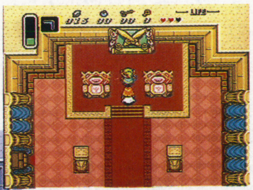

行き止まり？　いやいや、必ずしもそうとは限らない。この画面にも、ちゃ〜んとヒントは隠されているのだ。よ〜く見て。

▼ここも行き止まり。しかし、ある事をすれば、上の入り口に入れる。そして、この画面内にはもう一つ謎が隠されている。

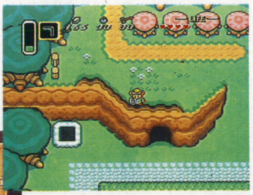

▲左下にポッカリ穴が開いているが、高い壁に囲まれていて、入ることができない。さあどうする？写真内にヒントあり。

▼この画面、何か怪しくない？　ここでも、ある事をするとちょっとした変化が起こる。さあ、よ〜く考えてみよう。

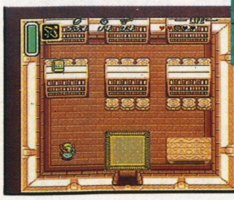

超豊富なアイテムを一部紹介、君は使いこなせるか?

勇者といっても、自らの力だけで全ての物事が解決するわけではない。冒険に役立つ道具のすべてを熟知し、アイテムの力を借りることも大切だ。ここでは、その道具の一部を紹介しよう。

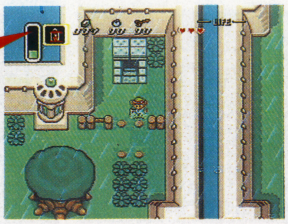

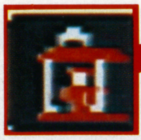

ここに現在使えるアイテムが表示されるのだ

▲解説が遅れましたが、基本画面の見方を説明しよう。画面上部、右からライフ残量、矢の数、ルピーの数、爆弾の数、MP残量だ。

虫とり網

虫とり網である、それ以外の何者でもない。別に魔法がかかってる訳でもないし、虫取り以外には使えない。当然、その用途は小さな生き物を捕らえることだ。そろそろ、ピンときた読者もいる事だろう。そう、あれを捕まえる為の道具なのだ。

▲うおりゃー!! 待たんかいわれー。と、網でハゲタカ追い回す勇者って変? ちなみに、前出のあれとはハゲタカではない。

パワーグローブ

これを装備すると、誰でも怪力の持ち主になるという手袋。逆から読むとロクブテ(バシバシ…以下略)。今まで持ち上げられなかった大岩を持ち上げられる様になるのだ。そして、後半になるとこの手袋の効果がさらに…?

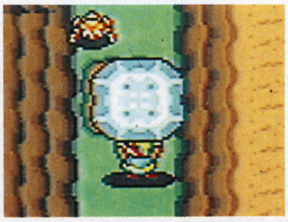

▲金太郎さん顔負けの超怪力!! 道をふさいでいた大岩を持ち上げたぞ〜。ちなみに、この時の顔は皆様にはお見せしたくない!?

弓

♪恋人はサンタクロース、あ、こりゃユーミンか。硬い鎧や外皮に身をつつんだ敵に超有効な武器。遠くの敵を攻撃できるので使い勝手も良い。しかし矢がないと使用できない。

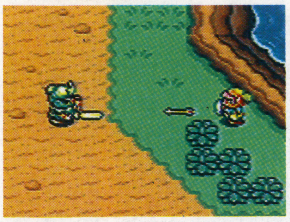

▲連射はできないが、遠くまで攻撃でき、結構威力もある。しかし、良いことばかりではなく、矢を撃つ瞬間にスキができる。

ブーメラン

ちと、原始的な武器。前々作で登場した頃と用途は、全く変わっていない。そして、今回は最初から"マジカル・ブーメラン"であるから、飛距離の心配は全くない。鎧を着込んでいる敵には効かないぞ。

▲一度投げたら、敵に当たるか、一定距離まで進まないと戻ってこない。当たった敵はマヒ状態になって、しばらく動けなくなる。

アイスロッド

杖からほとばしる冷気によって、敵をコチンコチン(意味不明)にしてしまう。コチンコチンになった敵は、持ち上げて投げつけるもよし、そのまま地蔵菩薩にしてしまうも良し、の優れ物なのだ。

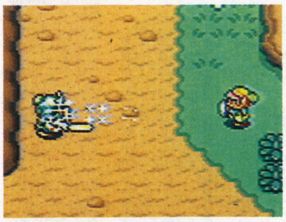

▲冷気の渦が敵を直撃!! 敵をコチリンチャン、その効果は絶大!! これは秘密(?)だが、魔法の杖にはもう一本別の種類がある。

任天堂の実力爆発!!新ゼルダの力!!

その昔、任天堂が作ったトランプや花札で私らはよく遊んだものだ(現在もまだ作っているそうです)。その後、ゲームウォッチからファミコン、そしてスーパーファミコンと常にゲーム業界を一歩リードしてきた任天堂。このメーカーのソフトが秀作ぞろいなのは、昔から僕らの"遊び"に深く関わり、遊び心の"ツボ"を心得ているからだと私は思うのだ。そして、その任天堂が総力を結集して創り上げた"新ゼルダの伝説"は、正に文句なしの出来ばえなのである。前作をはるかに凌ぐアクション性、スーファミの持てる力をフルに使い切ったサウンドとグラフィック。独特の世界観を創り上げている、ファンタジックなストーリー、それらを見事にまとめ上げたゲーム性、不安材料が全く見当たらないぞ。これこそまさに、任天堂の全てを集大成したソフトだと言っても過言ではないっっ!!

建造物

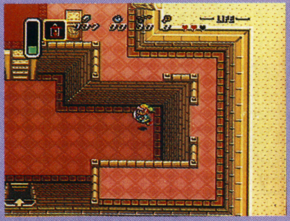

▲建造物の立体感が凄くリアルに表現されている。スーファミの機能をフル活用しているのだ。

天気

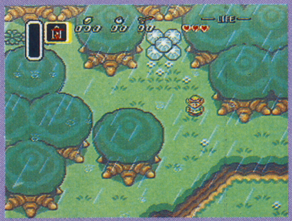

▲ゲーム進行によって、天気も変わる。この芸の細かさには、ただただ脱帽なのだ。

グラフィック

▲グラフィックも超美麗!! 思わず目を奪われてしまう。これもまた、スーファミ機能フル活用なのだ。

オ・マ・ケ

▲やっぱり、思わずクスクス笑ってしまう演出もこのゲームの魅力。こんな感じの"ノリ"も大切だね。

響きわたる願いの声は…、今こそ勇者の旅立ちの時

雨の日のプロローグ、再び伝説が…

ある夜の事、勇者は頭の中に直接話しかけてくる声で目を覚ました。
『助けて下さい…私はゼルダ…城の地下牢に捕われています』
夢か現実か？ 飛び起きた勇者の前に、今にも出かけようとしているおじさんの姿があった。
「朝までに帰る、家から出るな」
そう言うと、おじさんは家を出て行ってしまった。彼は一体どこへ？ 謎の声の主は一体…。

▼「心配することはない」そう言い残しておじさんは行ってしまった…。そして、静かにゼルダの伝説は幕をあける。

▲夢か幻か？ それとも現実なのか、勇者「がんすけ」の頭の中に直接語りかけてくる謎の声の主は一体…？

▲まず、自分の分身である勇者をネーミングしよう。愛着のある、ちゃんとした名前の方が、やる気も出るってもんだ。

ハイラル城で何が起っているのか？

ハイラル城に、何かが起こっているのか？ 勇者の心の内に、不吉な予感が…。「おじさんが危ない目に会っているのかも…。」勇者は意を決して、ハイラル城へと向かったのだった。その途中、やはり勇者の頭の中に助けを求める声が響きわたる。一体、ハイラル城で何が起ったのか？

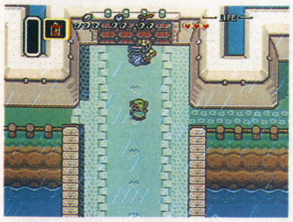

▲何とか城へたどり着いた。しかし、正門には門番がいて入れない。だが、どこかに別の入口があるはずだ!! さぁ、君ならどうする？

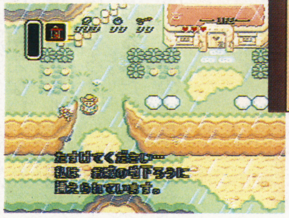

▼外は超豪雨!! そして、助けを求める声はなおも響く…。勇者の心にあせりが走る、一刻も早くハイラル城へ!!

▲家の宝箱の中には〝カンテラ〟が入っていた。城の地下で必要になるから、ぜひ持って行こう。

ゼルダ姫を救出!! 本当の旅が今始まる

ついにハイラル城へ潜入成功。しかし、喜びもつかの間、悲しい別離が勇者を待っていた。「さあ…、次はお前がこの剣と盾を持って戦うのだ…、ゼルダ姫を頼む…。」

そして、おじさんの手から剣と盾を受け取った勇者は、さらに地下の奥深くへと進入。ついに地下牢へと到着、ゼルダ姫を発見した。しかし、その近くには鉄球を振り回す、巨大な魔物の姿があった。

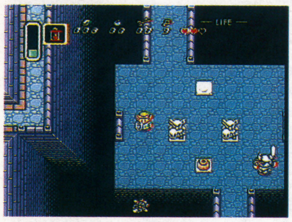

▲高い所から敵を突き落とした。最初の勇者はさほど強くないので、こんな風に、できるだけムダな戦いは避けて行こう。

▲城へと潜入した勇者の前に、傷つき倒れたおじさんの姿が…。なぜ、こんなことに…。

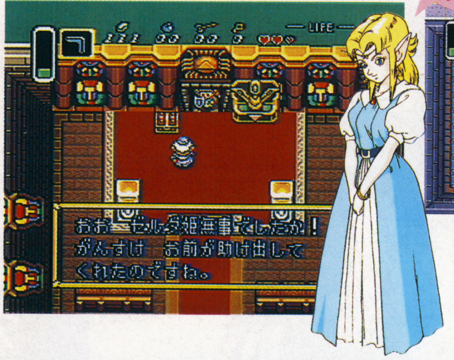

▶ゼルダ姫を連れて、何とか教会までたどり着いた。いやぁ、お礼はやりゼルダ姫のホッペにチュ♥かな。

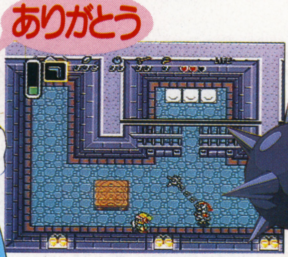

▲鉄球兵士との死闘!! 周辺にあるツボを全部投げつけてダメージを与え、鉄球のスキをついて剣で突きまくれ。

聞いて得する親切アドバイス

勇者たる者、人の話はよく聞いておくべしってな訳で、この私めが君たちに簡単なアドバイスをしてあげるから読んでくれたまえ。まあ、別に大したアドバイスでもないので聞き流してくれてもいいからね(弱気)。

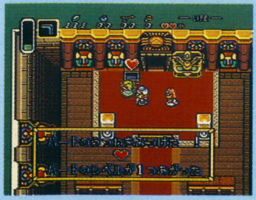

▲今回も重要な役割の〝ハートの器〟今回もいろんな所で手に入るから、じっくり探せ。

▼ここで初めて登場する〝引っぱる〟というアクション。やり方は秘密ね。

▲まっ暗なこのフロアも、ある事をすると、全体を明るくできる。よく考えて。

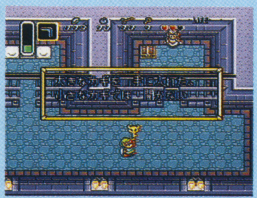

▲「新ゼルダ」では、鍵は大小二種類ある。大きな鍵でないと開かない扉があるのだ。

ハイラルに眠れる"マスターソード"を求めて…勇者の冒険の旅は続く…

マスターソードを求めて Ⅰ「三つの宝物」編

邪悪なる司祭「アグニム」を倒すには、退魔の剣が必要だと言う。しかし、マスターソードを手に入れるには、3つのある物が必要となるのだ。

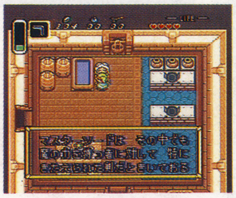

▲マスターソードの情報を教えてくれるお婆さん。彼女は、勇者がこれから進むべき道を指示してくれる。話をよく聞いておこう。

▼こ～んな感じでイキナリ襲いかかってくる。他にも、別の形だったり、他の物にカモフラージュされたりしてる。

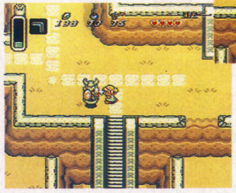

▲歩いてて、こんな石像を見かけたら要注意。何も考えずに、余裕かまして近よって行くと…。

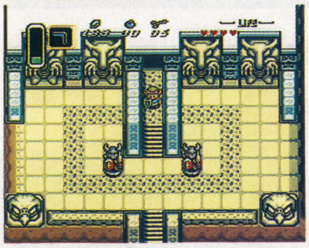

▲迷宮の入口を発見、中にはマスターソードの秘密を握る3つの宝物のひとつが隠されているはずだ。

マスターソードを求めて Ⅱ「第一の迷宮」編

3つの宝物の一つを求めて、迷宮内に入ってきた勇者。当然そこは、罠と魔物がひしめき合う驚異の世界だった。また、この迷宮には、大きな鍵がないと開かないトビラと宝箱がある。まずは大きな鍵を探すのだ。

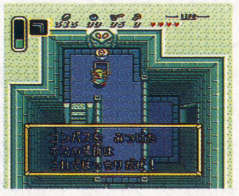

▲迷宮内にいるボスの居場所が一目でわかるコンパス。これと、マップをそろえたら迷宮攻略がグッと楽になるのだ。

▼でっかい宝箱発見、当然でっかい鍵を持ってないと開ける事は出来ない。中にはと～っても良い物が入ってるよ。

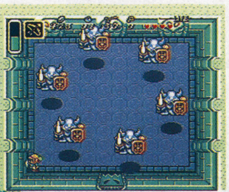

▼残り一人になると、急に体当りを仕かけてくる。が、そんなに怖くないのでパワーでおしまくれ。

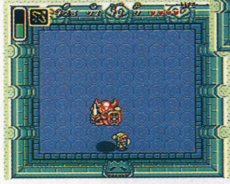

▲ボス登場!!　多人数の時はフォーメーションを組んで攻撃してくる。さっき宝箱から拾った××に異常に弱い。

マスターソードを求めて Ⅲ「第二の迷宮」編

無事、1つめの宝を見つけて脱出した勇者は、2つめの宝を求めて砂漠の迷宮へと向かう。しかし、迷宮の入口には封印がされており、あるアイテムがないと開ける事はできない。一体そのアイテムはどこに？

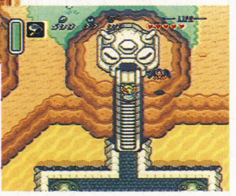

▼砂漠の迷宮の入口、封印が解けるとこんな風に中へ入れる様になる。さあ、一体どうすれば良いのかな？

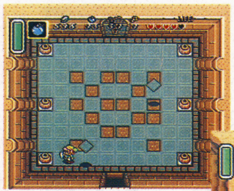

▲突然、床のタイルがはがれ、勇者めがけて飛んで来る。動きを見切れば簡単にかわせるはずだ。

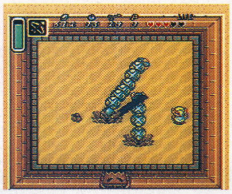

▼この迷宮のボスは大ムカデ（?）、3匹同時に襲って来るので、1匹ずつ弱点の頭を攻撃して倒そう。ちょっと苦労するかも。

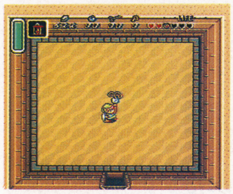

▲2つめも奪取!!　これで残りはあと1個だ。ちなみに、ここでも大きい宝箱を取っておかないと後で困る事になるので気をつけよう。

マスターソードを求めて Ⅳ「迷いの森」編

残念ながら、第3の迷宮は紹介できないので、ここでは"マスターソード"が眠る迷いの森を紹介しよう。ここは、いつでも深い霧に包まれており、森そのものが迷宮の様になっている。おまけに、マスターソードのダミーがあちこちにあって、ややこしいったらないのだ。

▼これがマスターソード？　せっかくだから記念写真でも撮りましょう。ハイ"チーズ♥"

▲おおっ!!　左側の魔物はもしかして、あの二〇口〇ヨロではっ？　何でこんな所にいるんだろう。

▲マスターソードは永い間、この森の中で真の勇者が来るのをひっそりと待っているのだ。

ハイラルの平和は僕が守ってみせる

とりあえず、基本的なシステムと冒険の序盤を紹介してみたけど、いかがでしたか？　本当はもっともっと紹介したかったことが一杯あったんだけど、ページの都合で今回はここまでです。この後の勇者の冒険は、皆さんが自分の目で確かめて下さい。果して、トライフォースの秘密とは何か？　そして、もう一つのハイラルとは？

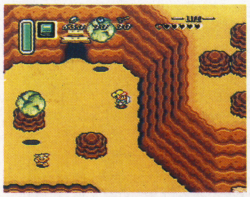

▲果たして、勇者はマスターソードを手に入れる事ができるのか。そして、司祭アグニムの狙いは？　冒険はまだまだ終わらない。

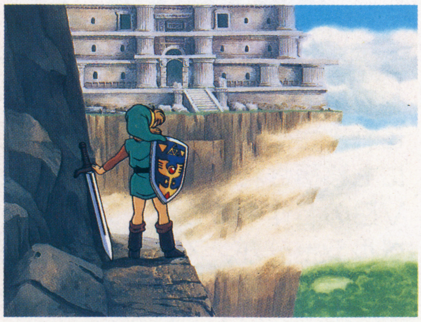

勇者の冒険はまだまだ続くのだ

気になるスーパーCD-ROM²ソフトをバッチリ紹介!!

スーパーCD-ROM² 新たなる可能性

この秋の目玉とも言える、PCエンジンスーパーCDロム対応の新作ソフトを一挙に紹介しちゃうぞ! 従来のCDロム対応ソフトを上回る、その豪華ラインナップには驚かされるばかり。バッファRAMが一挙に4倍になったスーパーな可能性をたっぷりと満喫してくれ!

アクションAVGの名作、登場!!

「プリンス・オブ・ペルシャ」ってどんなゲームだと思う? 知らない人がほとんどだろうね、なんせこのゲームが家庭用ホビー機に移植されるのは、これが初めてなのだ。

ゲーム内容はAVGゲームだ。ただし、頭に「アクション」とつく奴。しかも、そのアクションが並じゃない。まるでアニメの様な動きは、見ているだけで楽しい気分にさせてくれる。

▲見よ、この華麗なるジャンプを! 失敗すれば命がないでヤンス。そんなことは知っらーん! てな感じね。

PRINCE of PERSIA™

プリンス・オブ・ペルシャ

リバーヒルソフト	11月8日発売
¥6800	スーパーCD-ROM専用

超精密!!

全米コンピュータ・エンターテイメントで優秀賞を獲得した画面の動きは、これまさに感動モン! 国産パソコンにも移植され続けているアクションAVGの名作中の名作「プリンス・オブ・ペルシャ」が、スーパーCDロムの力を借りて、PCエンジンに登場!!

地下牢を抜け出し愛する姫を救え!

戦乱吹き荒れる暗黒の時代。時のペルシャ王国サルタンが異国の地へと攻め入っている最中、王国の実権は腹心のジャファー大臣の手に落ちた。

この権力を不動のものにせんともくろんだジャファーは、この国の姫との結婚を企てる。

しかし、若く美しい姫の心が邪悪なジャファーに動かされるはずもなく、やがて姫は旅を続ける一人の青年に恋をしてしまう。怒り狂ったジャファーは青年を薄暗い地下牢へと閉じ込め、拷問を繰り返した。そして姫を王宮の最上階に幽閉し、結婚か、さもなくば死か、と選択を迫ったのである。

姫の身を案じ、やっとの思いで地下牢を抜け出した青年だったが、二人に残された時間は60分しかない……!

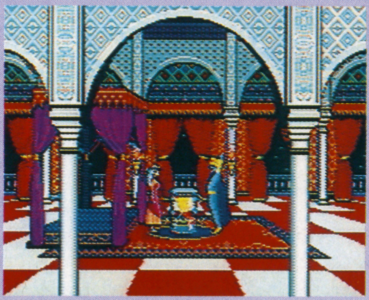

©ブローダーバンド©1991リバーヒルソフト

ウネウネ動くぞ、シンドバット!!

何度も言うけど、このゲームのウリ、つまり見所は、キャラクターの華麗なるアクション。懐かしいところで、映画「シンドバットの冒険」を思い起こさせてくれるぞ。

くう～、悔しいなぁ。この動きは本当、一回見てもらわないことには説明できないぜ！ 走る、跳ぶ、剣を振る。どれも躍動感があって素晴らしいんだ。

それもそのハズ。なんせ、元ディズニープロのスタッフが制作に参加したって話だ。それならって、つい納得しちゃうよね。

自分がゲームの中に入り込んでしまった様な錯覚を起こすぞ。

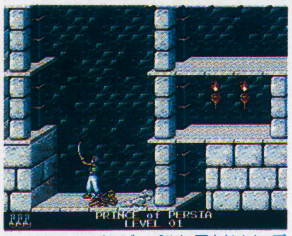

▲おおっ、剣だ、剣を見付けたぞ。これがあれば、チャンチャンバラバラができるぞ！

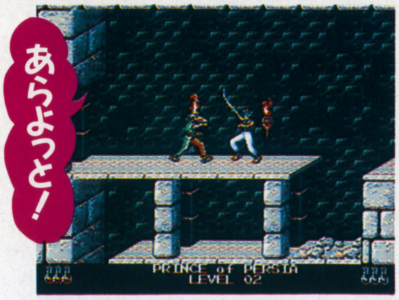

▲敵と遭遇、迫る敵を斬りたおせ！

お城の中は仕掛けがイッパイなのだ

アクションマニアな人も安心してくれ。お城の中には息もつかせぬ仕掛けがいっぱい。危険テンコ盛りだ。それでも最上階を目指す我らが主人公のことを助けてやってくれ。それがプレイヤーの勤めたるものだ。走って跳んで、斬り捨ててゴーだ！

やたらムズいトラップもあるけど、努力と根性の前には敵などいないハズだぁ！

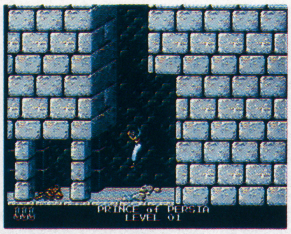

▲ぶちっ！ 高いところから落ちると死んでしまうぞ。注意して進め。わかったな、わかりました。

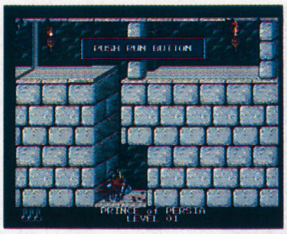

▲ぐさっ！ いたるところにトラップがある。こんなとこ早く出たいよー。

▲死んじゃっても怒らないで。心の雨にさす傘は誰も持っていないから。酒井法子からのお願いです。

華麗な動きを完全記録セーブ

身体の運動機能を最大限に生かした、軽やかなジャンプ。反射機能の極限を尽くす、華麗なる剣技。

「プリンス・オブ・ペルシャ」の主人公は、城を舞台に大活劇を演じるわけである。そして、その主人公の青年を操るのはプレイヤーだ。悲しいことに、ゲーム中は、華麗な動きに見とれている暇がない。

そこでセーブ機能の登場だ。これを使って、名場面を演じられそうな場所のデータをとっておこう。いつでも見れるぞ！

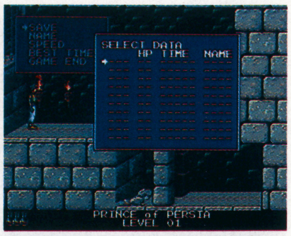

▲結構セーブ箇所がある。これで名場面をいっぱいとっておけるぞ！ さあやれ。

オープニングも見応え十分！

でんでろデンデロでんでろりん！ 流石のスーパーCDロム、オープニングもスーパーな感じだぞ。派手なアニメーションこそないけど、渋く、雰囲気満点でゲームへの期待度が増すこと、うけあいだ!!

むしろ、下手なアニメーションがないお陰で、オープニングに重厚感が出ているのかもしれない。考えてみたら、このゲームの場合、キャラクターの動き自体が、なにより勝るアニメーションになってるんだもんね。

そうそう、オープニングではお姫さまと憎っくきジャファーの姿も見ることが出来るぞ。

うぬぬ、待っていやがれ、この俺様がお前の首と胴体を「ハイチャラバーイ」させてやるぜ。

みんな、オープニングで気分を盛り上げてからゲームをやってみな、嫌がうえにも気分がのってきちゃうぞ！

ペルシャの王子でドンドコドン

正直に言おう。僕はこのゲームのタイトルを初めて知ったとき、「なんだそりゃ、変な親父が美形の兄ちゃんをはべらすゲームか？」と友達に聞きかえしてしまった。みんなの中にも、そんな大ボケマヌーな人がいるんじゃないかな（えっ、いないって？）。

僕の場合、初めてこのゲームを見たのはパソコンでだけど、キャラの華麗な動きにいっぺんで魅せられてしまった。思わず前出の失礼な発言に赤面してしまった覚えがあるのだ。それほど、このゲームは凄いんだぞ！

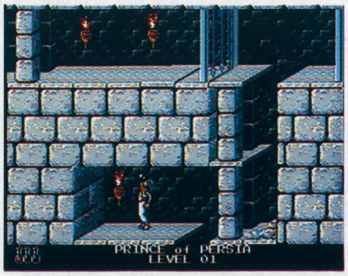

▲ぐびぐび！ この薬を飲むときの音がなんとも言えない。

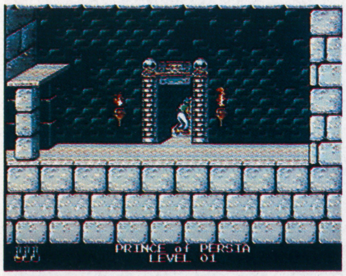

▲ああ、姫さま、今まいります。青年の冒険が始まろうとしている。

父の仇を追い王子は旅立つ!

よい物はドンドン移植される宿命を持つ。この「ドラゴンスレイヤー英雄伝説」もパソコンで人気を博した秀作だ。そのユーザーライクさ、クオリティの高さにはきっと驚かされること請け合いだぞ!

Dragon Slayer The Legend Of Heroes ドラゴンスレイヤー英雄伝説

ハドソン	発売中	¥6800	スーパーCD-ROM専用

▲あれに見えるはルディアのお城。マップのスケールがコンパクトなので、方向音痴の君にも安心だ!

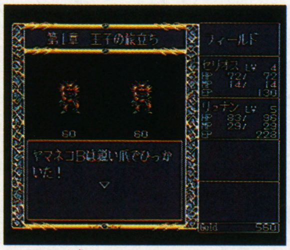

▲このゲームほど「オーソドックス」な良さが生かされているRPGも珍しいんじゃないかな?

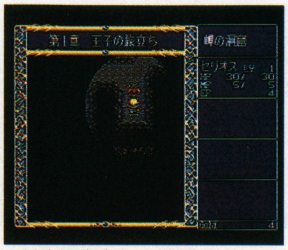

▲基本に忠実な、とってもオーソドックスなRPG。派手さよりも内容で勝負だぜ!

竜狩人英雄伝説、移植度もバッチリ

パソコンで人気のあったゲームが、家庭用ゲーム機に移植される事ってのは結構多い。この「ドラゴンスレイヤー英雄伝説」も、そんな中の一作だ。パソコンのゲームってのは結構マニアックな所が多くて、エンターテイメント性に欠ける物が多いんだけど、このPRGはドラクエにも負けない位、ユーザーライクに徹しているぞ!

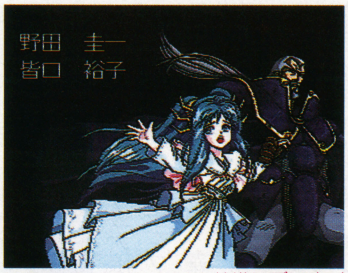

▲アクダムおじさまは、結構シブいナイスミドル。素敵!!

▲ファーレーンを上から見おろすとこうなる。あ一絶景かな、絶景かな。小鳥になったわ・た・し♡

セリオス、王位を継ぎし者!

青く美しい海に囲まれた美しい世界、イセルハーサ。その中央、ファーレーン王国は、心優しきアスエル王の統治の元に平和な日々を過ごしていた。ところがそんなある晩、怪物が大挙して城に…。突然の夜襲に浮き足だつも、夜明け近くには怪物を追い払った。だが、勝利の歓声は、国王アスエルの死によってかき消されたのである。ただ一人国王の死をみとった側近アクダムは、遺言として自ら摂政を名乗り、セリオス王子が16歳になり成人するまで国の政務を行うと宣言した。その時セリオスは6歳、そして10年後…。

ズビズバ動くぞ流石スーパー!

イースシリーズのアニメもすごかったけど、この「ドラスレ英雄伝説」のアニメーションは更にその上を行くぞ! そこらへん、流石にスーパーCDロムを使っているだけあってなモンで感動もひと潮だ。音楽も勿論素晴らしいし、サウンドと同調したオープニングの動きはぜひ実際に見て欲しいところ。とっても盛り上げてくれるぞ!

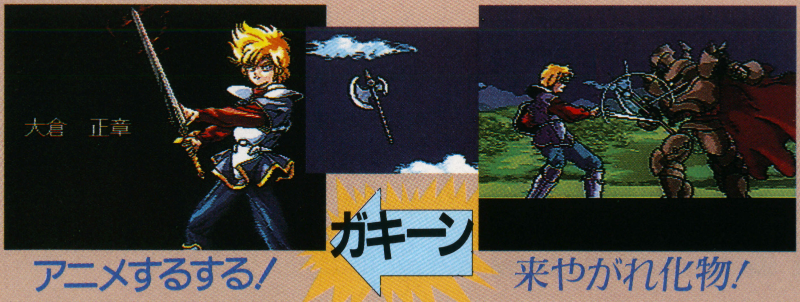

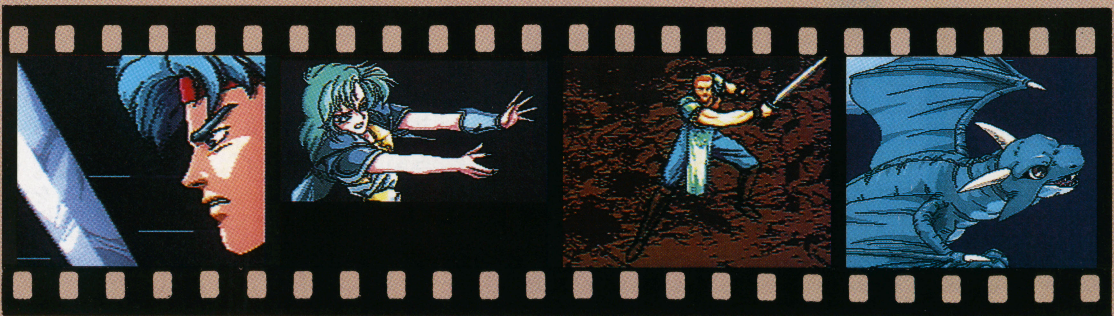

どうだい、写真からもデモの凄さが滲みでているでしょ。これでこそCDロム、これでこそスーパーだぜ!

©HUDSON SOFT ©FALCOM

初心者でも簡単なお手軽操作法

先程も、ちらりと触れたと思うけど、このゲームの親切さ、つまりユーザーライクさは、およそパソコンからの移植とは信じられない素晴らしさがある。

経験値表示は、現在値とレベルアップに必要な経験値、どちらを表示するかを選べるし、戦闘では前のターンに選んだコマンドが次ターンも固定される。

勿論オートバトルもあれば、フィールドの移動スピードを変えることもできる。そんなに目立つ点じゃないけど、RPGは長時間プレイするんだから、こういった細かい配慮が凄く嬉しいんだよね。よっ、大統領！

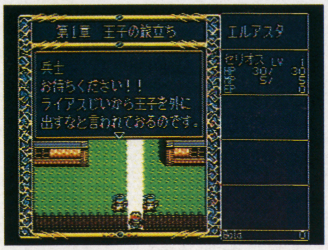

▲音が紙面で表現出来ないのが残念無念挟んで捨てろ。一部の曲はPSGで鳴らすことも出来るぞ！

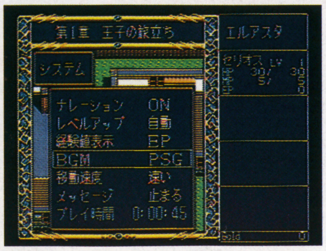

▲ほらほら、これが環境設定の画面。見るからに簡単そうでしょ？　やっぱり、RPGはこうでなくちゃいけない。

設定沢山自動戦闘オートバトル!!

このゲームのオートバトルは、かなり細かい設定を各キャラごとに設定できる。この機能をうまく使えば、戦闘なんてお茶の子サイサイ。へのカッパだぞ！

▲軽く返り討ちにしてやったり、の図。ふっふっふ、我が道に敵はなし！（こーゆー風に敵をなめていると、大抵死ぬ）

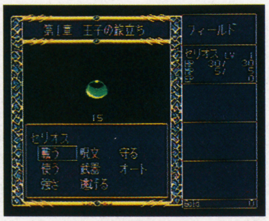

▲甘い！　敵の登場だっつ！　さて、これがオートバトルのメニューだ。読めるかな？

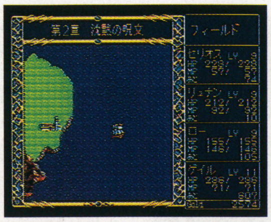

▲お船でプカプカどんぶらこ。風切るマストはスイスイサッサ。順風満帆なのはとってもよいこと、この調子でゴー！

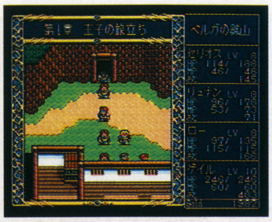

▲みんな、俺についてこい！　ああー、先に行っちゃイヤざんすう。ゾロゾロと、蟻の行列、みたいだな。以上、字余り。

イセルハーサを旅する人々。

セリオス

ファーレーンの王子。彼の行く手に待つものは何か!?

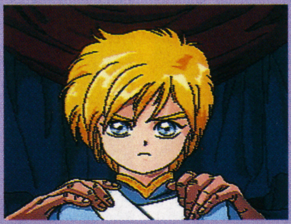
▲結構りりしげな王子様だよな。でも子供っぽいところもいっぱいあるのだ、かわいい。

リュナン

旅の修道士。言葉使いが丁寧なおじさま。

▲得意技がお説教という、とんでもない男。だからといって、性格は悪くないので安心するように。

ロー

遊び人。いい加減で態度も悪い。フラムの使い手。

▲無責任、日和見主義者、いじわる、ええと、それから……。でも強力な魔法の使い手だから許す。

ゲイル

大盗賊ゲイルと同名の若者。結構ノリが良い。

▲口は悪いが、態度も悪い。でも結構サッパリしてて好感の持てる若者。

ソニア

紅一点。レジスタンスの一員で魔法を使いこなす。

▲お転婆娘。こういった娘を嫁にでもした日にゃ、先行きがとっても大変そうだよな。

アクダム

ファーレーンの摂政。彼は何を求めるのか？

▲物語を通して、とても縁が深いお人。どういった役まわりかは、やってみての秘密。

バランスもよくてサクサク気分!!

下手なRPGをやって思うことって何だろう？　演出のみすぼらしさとか、ストーリーの稚拙さかなぁ。いや、それよりもっと切実に思うことがないか？

そう、ゲーム（シナリオ）のバランス。これが良くないRPGは最低なんだよね。ストーリーが面白くても、アニメが凄くても、音楽がかっこよくても、バランスが悪けりゃ、とても最後までなんてプレイできっこないよね。その点「ドラスレ英雄伝説」はストーリーの波を崩すことなく、程ほどのペースでゲームが展開してくれるから、気分がいい。お勧めだよ。

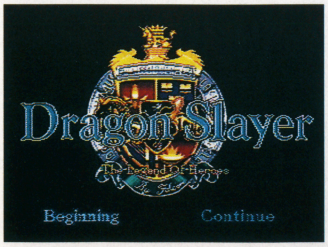

▲はっきり言って、お勧めなRPGだぞ。特に初心者にはぜひ、やってみてもらいたいソフトだ。

▲CDロムに古いカードを差して始めようとすると出る画面。こういったサービス精神が嬉しいよな。

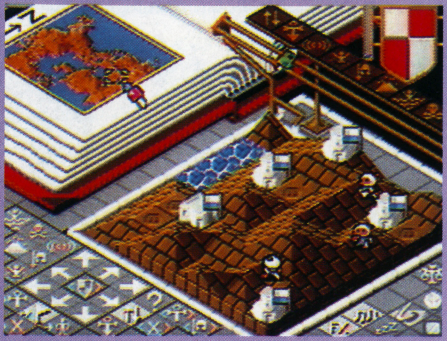

人間を巻き込む神と悪魔の戦い

ゲーム内容を今さら紹介する必要があるのであろうか？　それ程までに有名になったソフトが今、スーパーCDロムに登場！　オリジナルシナリオを加えて充実のゲーム内容、サウンドもズシリと低音で期待の一作だぞ！

ハドソン	発売中
￥5800	スーパーCD-ROM専用

超絶有名海外ゲームPCに登場！

さて、このゲームの紹介記事を書こうかな、と思い立ったのはいいんだけどね、これがどうも。

正直な話、「ポピュラス」って奴はいささか有名すぎて、何を書いていいのか分からないのである。これはとってもデンジャラス。ライター失格かぁ!?

もう既に知ってる人も多いと思うけど「ポピュラス」は神と悪魔の戦いシミュレーションだ。自分側の人間を操り、相手側の人間を撲滅させるのが目的。

神の視点に立ってるみたいでとってもグレイテスな気分が味わえるぞ！

▲神と悪魔の争いは人々を巻き込むのか、視点を変えるとこういった意見も出る訳。

▲オープニング、オープニング、ヤッホー、ヤッホー♬　始まりだ！

とても個性的なシステムが良い

有名で、人気があって、息の長いゲーム。そうなる為には、色々な要素が必要だ。このゲームで特筆すべきところは、先にも書いた「視点」じゃないかな。自分の信者が有利になるように手を貸して、敵を撲滅させる。つまり、自分は支援者であり、あくまで主人公はその世界に住む人々なのだ（もっとも、かなり露骨な支援もあるけど）。

この感覚はやってみないと絶対に分からないぞ。きっとヤミつきになること請け合いだ！

さあ、俺の足元に膝まづけってなカンジだぜ！

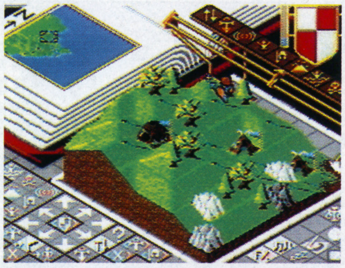

▲ちまちました奴らが動き戦う図はなんとも可愛い。

▲パソコンだとマウスで操作出来た。エンジン版もそれに劣らない操作性だ！

セニョールいよいよ熱い戦いだぜ！

戦いとは空しいもの。だがしかし、どうせやるなら勝ったほうが気持ちいいに決まってる。ここでは解説を交えて戦いの模様を完全中継するぞ。俺の苦労の軌跡を見てやってくれぇ－。

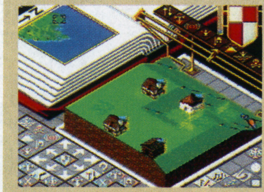

▲その為の第一歩！　地面を整地すれば、人間達は勝手に建物を大きくしてくれる。どりゃあああぁ！

▼このゲームは自軍の人間を増やすことが勝利への鍵。それには大きな建物を建築しなくてはならない！

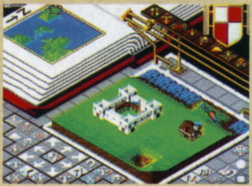

▼スタート直後。戦場の風、血と緑の香る風。それは彼の頬を撫でるようにして去っていった……。

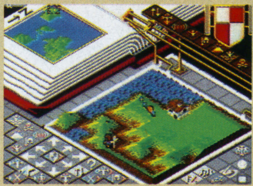

▲まずはスタート画面。えーとぉ、僕はぁ初心者だからぁ。よし、カンタンなマップでいくぜ！（臆病者）

勝利目前

▲屍の上になり立つ勝利だ。

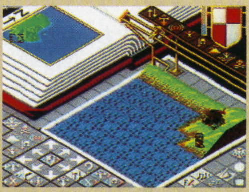

▲ぐはははは！　今度は洪水だ、水攻めを食らえ！……これじゃ、どっちが悪魔だかわからんな。

▼燃えろ燃えろ！　私を信じない奴らは皆殺しだぁ！　異教とに人権はないのであった（オイオイ）。

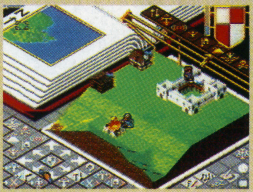

▼敵と遭遇。自軍の人間をナイトにすれば敵の建物を壊しまくってくれる。奇跡を起こして牽制するのもよい。

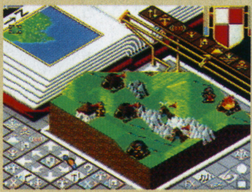

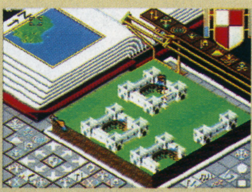

▲見よ！　これが努力の賜、血と汗と命も結晶だ！　この調子で快進撃だぜ、行け！我が先鋭達よ！

©1989・1990　Electronic Arts & Bullfrog

そんじゃ、アナザーワールドでポピュラスる！

ビットプレーン

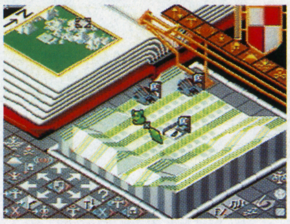

ここでは家の代わりにエンジンの仲間が登場するぞ。つまりはシャトルやCDロム達だ。不思議な感覚がするこの世界でも神と悪魔は大忙しなのであった。結構、苦労が多いのネ。

▲PCエンジンファミリー大集合！

ボンバーワールド

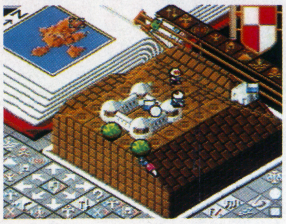

おっと、これはヒットだ。なんとボンバーマンがポピュラスになったぞ。笑えるのはシンボル、旗の代わりが爆弾なのだ。なんか見た目はブラックな感じだけど、プレイすると楽しいぞ。

▲これも対戦できたらいいのにね。

シリーランド

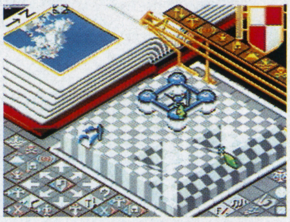

なんとも未来な感じの世界。関係ないけど、ひと昔前のSF小説なんか読んでると、21世紀ってスゴイ未来都市として描写されてない？　うーん、そろそろ20世紀もおしまいだよな（一人で浸るな）。

▲初めてＥＴを見たときの感動！

ワイヤーフレーム

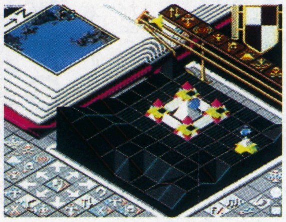

建物がワイヤーフレーム。ううむ、名前通りでよろしい。プレイしてるとなんかコンピューターの中にいるみたいで気持ちイイぞ！　トリップな感じでベリーナイス、神様はここでも頑張る！

▲骨組みばっかり、当たり前か。

ワイルドウエスト

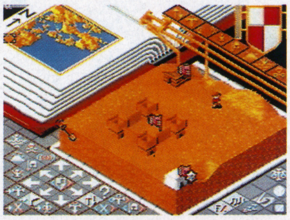

西部を舞台に大決戦！もちろん神側はインディアン、悪魔の手先シェリフを倒すのだ！　やっぱり神様は弱き者の味方なのね、うるうる（なんかうれしい）。西部に熱い風が吹く！

▲西部劇は気分だぜ、燃える！

フランス革命

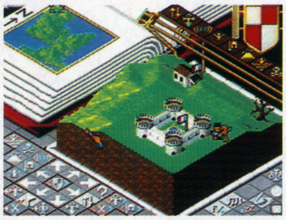

これもその名の通り、フランス革命だ。よく見てみれば、建物が違うことに気付いてもらえると思う。どうせやるなら、美しい背景でプレイしたいもんだよね！

▲オスカル様ぁ！　って違うぞ。

ブロックランド

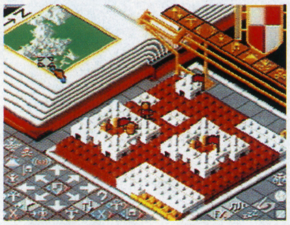

幼いころの、淡い思い出。郷愁を誘う世界、それがブロックランドだ。懐かしい画面は結構おすすめ。地形の高さが一目でわかるあたりもヨイぞ。君も童心にかえって戦えっ!!

▲童心に戻るのもいいよな。

トワイライトシティ

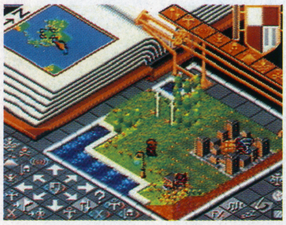

大人の香り漂う、アダルトでシックな世界へようこそ。カッコイイ建物になるほど、人が集まってあたりがミョーにリアルでヨイぞ！　今の日本の縮図だな。

▲アダルトな気分でヤルざんす。

戦場に吹く風、サワヤカなる心地

最後になるけど、CDロムオリジナルの「プロミストランド」はとっても愉快だぞ。もともとゲーム自体がとても奥深いうえに、ステージ数も鬼のように豊富。これがあれば一ケ月は遊ぶ物に困らないんじゃないかな？

もちろんCDロムらしい演出も多いし、操作性も悪くない。なによりも5800円という価格がなにより嬉しいね！

と、いうわけでPCエンジンスーパーCDロムロム用ソフト「ポピュラス」は買いだ。秋の夜長はコイツで決まったようなものだ。

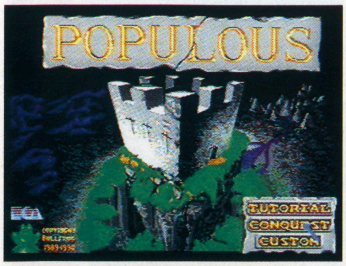

▲ああ、名作は永遠に語り継がれる。いいものは残るのである。

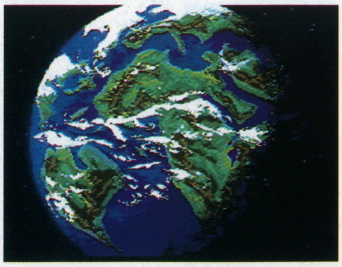

▲勝利しても、まだまだシナリオはまだまだいっぱいあるぞ！

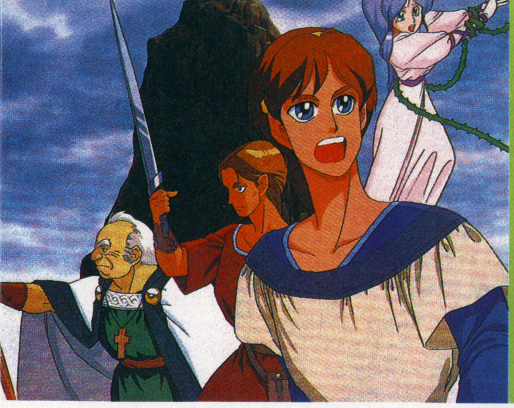

吹く風、頬に心地良く、二人の門出が全ての始まり

幻想的な神話の世界を舞台としたファンタジーRPGがスーパーCDロムで登場。キャラクターデザインに「ワルキューレの伝説」等でおなじみの冨士弘氏を迎え、壮大なストーリーが繰り広げられている。

天使の詩

RIOT日本テレネット	¥7,400(税別)	発売中	スーパーCD−ROM専用

ケルト神話を題材にしたRPGだ！

日本テレネットから、新作RPGの登場だぞ。その名も「天使の詩」、なんか詩的なタイトルだよな。剣と魔法の世界と、ケルト神話を足して2で割ったような世界観がけっこう新鮮でいいぞ！

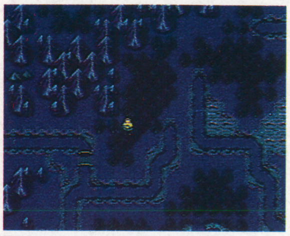

▲時間ごとに背景の色が変わる。ドラクエライクではあるが、けっこう良い。燃えるぞ。

良き物はいつでも生きがよいのだ！

この「天使の詩」はとってもオーソドックスな構成をしたRPG。だからとっても馴染みやすく、ゲーム世界にも入り込みやすい。変にシステムの斬新さばかり売りにするRPGと違い、中身で勝負て感じが江戸っ子だ。

▲戦闘画面もオーソドックス。ボスクラスの敵はアニメする。それが結構カッチョよい。

アニメも豊富なRPG!

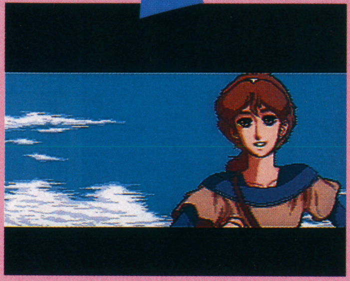

日本テレネットのゲームといえばアニメーション。そういってしまっても構わないんじゃないかしら。なにしろ、その質の高さは特筆するに値する。

この「天使の詩」でもアニメーションが効果的に使われている。

RPGだからこそ、物語性が高いゲームだからこそ、アニメーションという演出が映えるんだろうなぁ。

正直、アクションや、シューティングにアニメが入っていると、スピード感を損なってしまうので、好きじゃないのである。RPGにアニメってのはとってもグーね。

キャラデザインは冨士弘！表情豊かでグー！

ケアル

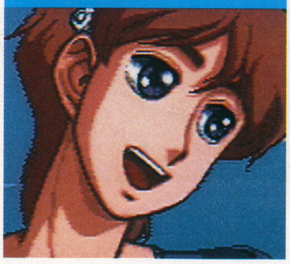

本編の主人公、婚約者を魔物に奪われてしまう。平凡過ぎる青年の運命は、しだいに波乱万丈なそれになってゆく。

このゲームのキャラデザはワルキューレなどでも有名な冨士弘なのだ。とっても味があるぞ。…ところで、某社からでる筈の漫画はどうしたんですか、冨士先生？

クレア

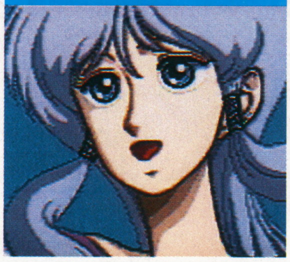

本編のヒロイン。どうやら出生に大きな秘密があるらしい。とっても美人なのが嬉しい。なにが嬉しいのか、と、改まって聞かれるととっても困りの助なので、その辺はつっこまないように。とにかく、ヒロインは不幸なもの（ホントかよ）。御多分に洩れず彼女もゲーム序盤で魔物にさらわれてしまう。

ブゼン

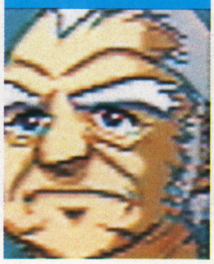

魔術師。へんくつなところ有りな老人だが、根は優しい（と、思う）。クレアがさらわれたあと、最初の仲間となる。彼がいると、とっても心強い。でも武器戦闘は苦手。

ジト

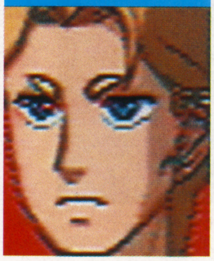

男一匹飲んだくれ。高名な剣の使い手だが、妻を魔物にさらわれてからというもの、酒に入りびたっている。魔法は使えないが、攻撃力では右に出るものはいない。

エンヤ

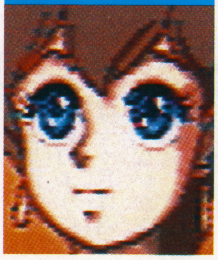

ケルトの伝承を受け継ぐ、数少ない部族の娘。とっても明るく、パーティーの盛り上げ役のような側面を持つ人物。魔法の力もたいしたもので、その攻撃魔法はとっても強力。

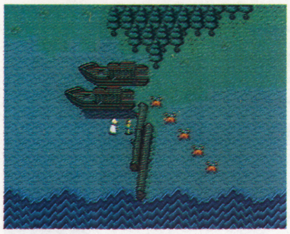

▲カニさんのダンス。ちょっとしたデモがウレしい。気分の問題だよ、気分の。

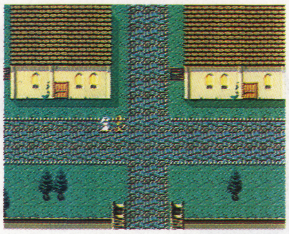

▲とある町の、とある夜時の風景。窓からもれる明かりがとっても暖かそう。

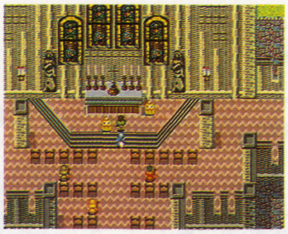

▲大聖堂って奴ね。とってもピュリホー。キラビヤカな感じがよく出てるよな。

キャラが小さくて雰囲気ピッタリ!

正直に言おう。最初、天使の詩の画面を見たとき僕は「なにこれ、キャラが小さくてクソゲーじゃん」と言ってしまった。だけど、今はそう思っていない。確かに多少見づらいのは否定できないけど、この小さなキャラってのが、とってもこのゲームにマッチしているのだ! 背景と調和した画面は、はっきり言ってクセになるぞ!

二人の門出は風と共に

結婚を控えた一組の男女、ケアルとクレア。結婚の祝福を受けるための旅立ちの朝、ある晴れた一日が長い冒険への序章となる。

とまあ、ゲームは始まるわけだ。まずは村のみんなに挨拶挨拶! そして挨拶がすんだらクレアの家へ。クレアが家の前で、たたずんでいるぞ。

もちろん彼女の親にも挨拶しろよ。しあわせにします、とかなんとか言ってやるのが男ってモンだぞ!

▲家に戻ると見送り部隊が揃っている。見送りごくろーう、VIPな気分でウハウハ!

▲なんと! クレアが実の娘ではないなんて。でもいいの、美人だから。許す。

▲おや、クレアだ。う～ん、品行方正でおしとやか。嫁にするならこんな娘がいいよな。

そしてオープニング…

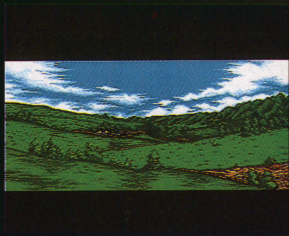

とても静かな、とても穏やかなオープニング。これって、すごく感動的。絶対見る価値有。保証する(かなりマジ)。

エウリカの花を探して

さて、ロスコモンの村を旅立ったケアルとクレア。この辺りの風習で、祝福を受けるためにはエウリカという花が必要。まずはそれを探さなくては、お話になってない。

情報によると、キルデアの町の近くにある「ニューグレンジ洞窟」にあるそうな。よし、ならば、そこに向かってレッツラゴー!

というわけで二人は旅を続ける。途中、キルデアで、傷心の宿屋主人を慰めたりしながら、ついに洞窟へ!

ついに見つけた!!

▲ついにエウリカの花を見つけたぞ。やったぜ!

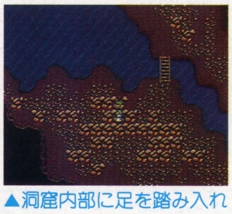

▲洞窟内部に足を踏み入れる二人。ヤン、怖いわ、ケアル。大丈夫だよ、クレア。僕がついてるじゃないか。……ブッコロス。

▲ほらクレア、あそこに見えるのがニューグレンジの洞窟だよ。視界に写るは全てが薔薇色。シアワセ男のケアル君であった。

コーク城へ、いざ行かん!!

なんとか無事にエウリカの花を手に入れたケアル達。まさにシアワセの絶頂な感じでランラララン。

さて、あとはコーク城へいって祝福を受けるだけだ。そうすれば、二人は晴れて夫婦。こんな美人の奥さんを貰えるなんて、よっ、羨ましいね!

とまあ、うかれてないで、コーク城へと急ごう。

そういや、最近花嫁さんが魔物にさらわれるっていう事件が増えているそうだし。まあ、僕たちに限ってそんな目には……。

クレアッ!!

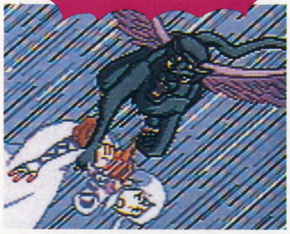

▲その上、大事なお嫁さんまで奪われてしまった! マイガー!

▲うわあっつ! 哀れ、怪物に襲われてケアル倒れるの図。カイムと名乗る魔物の前にケアルは敗北してしまう。その上……

▲そんな目には遭いっこないよね。……………………ホントにそう思う? あっま～い! 甘い、甘いぞ。見よ、忍びよる影を!

ファミコン・パソコン

鉄道模型

CDも買取るよッ！

どしどし電話下さいネ！

安く売ります！ 高く買います！

箱・説明書の無いものは電話で金額を確認して下さい。※一部、箱・説がないと買取り不可
（PC・CD・メガドライブ・スーパーファミコンは箱・説両方そろってないと買取り出来ません）

赤川次郎の幽霊列車	￥ 2,200	ドラゴンボールＺ２	￥ 2,500	★ＰＣエンジンソフト		ベアナックル	￥ 3,000
アメリカ横断ウルトラクイズ	￥ 3,500	ナイトガンダム２	￥ 3,600	ヴァリスⅣ	￥ 2,200	プロ野球スーパーリーグ91	￥ 2,600
いただきストリート	￥ 2,400	中嶋悟のＦ１ヒーロー２	￥ 2,700	Ｆ１サーカス91	￥ 2,800	ふしぎの海のナディア	￥ 3,000
イースⅢ	￥ 2,300	熱血高校ドッジボール部	￥ 2,500	聖竜伝説モンビット	￥ 2,600	ラングリッサー	￥ 3,000
Ｆ１サーカス	￥ 2,800	パチ夫くん４	￥ 4,000	ゼロヨンチャンプ	￥ 3,000	★ゲームボーイソフト	
Ａ列車で行こう	￥ 2,500	バトルフリート	￥ 2,500	ニュートピア２	￥ 3,000	アレサ２	￥ 1,400
からくり剣豪伝ムサシロード	￥ 2,200	ファミコンジャンプ91	￥ 2,800	ファイアープロレスリング2nd	￥ 2,600	ウィザードリィ外伝	￥ 1,800
くにお君の時代劇だよ全員集合	￥ 2,500	ファミリーサーキット91	￥ 2,600	ブライ	￥ 2,500	少年アシベ	￥ 1,500
スパルタンＸ２	￥ 2,200	へべれけ	￥ 2,400	マイトアンドマジック	￥ 3,000	フリートコマンダーvs	￥ 1,800
すごろクエスト	￥ 2,200	マイライフマイラブ	￥ 3,000	ワールドジョッキー	￥ 2,500	ちびまる子ちゃん２	￥ 1,500
ダウンタウン熱血行進曲	￥ 2,600	まじかるタルるートくん	￥ 2,800	レーシング魂	￥ 2,000	時空戦記ムー	￥ 1,600
高橋名人の冒険島２	￥ 2,000	マリオオープンゴルフ	￥ 2,500	★メガドライブソフト		**スーパーファミコンソフト**	☎
ちびまる子ちゃん	￥ 2,500	女神転生２	￥ 2,500	アドバンスド大戦略	￥ 3,000	**パソコンソフト**	☎
テトリス２	￥ 2,800	ロイヤルブラッド	￥ 3,500	戦場の狼２	￥ 2,600	**本体周辺機器**	☎

中古ソフト大安売！（送料無料で通信販売いたします。詳しくは電話で！）

悪魔くん	￥ 2,600	ジンギスカン	￥ 3,000	★ＰＣエンジンソフト		★メガドライブソフト	
アフターバーナー	￥ 3,500	新里見八犬伝	￥ 2,500	Ｒ－ＴＹＰＥ	￥ 1,800	アフターバーナー	￥ 3,800
1942	￥ 1,500	武田信玄２	￥ 3,000	イース３	￥ 3,200	エレメンタルマスター	￥ 2,200
ウルトラマン倶楽部２	￥ 3,000	ドラゴンクエスト４	￥ 2,500	エグザイル	￥ 3,000	火激	￥ 2,500
SDガンダム２	￥ 2,600	ドラゴンボール３	￥ 2,500	Ｆ１サーカス	￥ 3,500	ゴールデンアックス	￥ 3,000
SDガンダム外伝	￥ 3,000	ドラゴンボールＺ	￥ 3,000	スピンペア	￥ 2,500	ストライダー飛竜	￥ 2,000
SDバトル大相撲	￥ 3,000	虹のシルクロード	￥ 3,500	ジパング	￥ 2,000	ソーサリアン	￥ 3,000
がんばれゴエモン外伝	￥ 2,500	忍者らホイ	￥ 2,800	桃太郎活劇	￥ 2,500	シャイニング&ザダクネス	￥ 3,500
キャプテン翼２	￥ 2,500	爆笑人生劇場２	￥ 4,000	桃太郎伝説ターボ	￥ 1,500	大旋風	￥ 2,000
銀河英雄伝説	￥ 2,000	ファイナルファンタジーⅢ	￥ 3,000	桃太郎伝説Ⅱ	￥ 2,400	鮫！鮫！鮫	￥ 2,400
孔雀王２	￥ 2,500	ファミスタ91	￥ 3,200	ポピュラス	￥ 3,500	スタークルーザー	￥ 2,000
激闘プロレス	￥ 2,500	北斗の拳３	￥ 2,800	パワーリーグ３	￥ 2,500	ファンタシースター３	￥ 1,800
三国志（光栄）	￥ 4,500	女神転生２	￥ 4,000	最後の忍道	￥ 3,000	バハムート戦記	￥ 3,200
三国志Ⅱ	￥ 7,800	レーサーミニ四駆	￥ 2,800	ワールドスタジアム	￥ 1,000	レッスルウォー	￥ 3,800

まずお電話下さい

☆表にのっていないソフト・CDの価格は電話で聞いて下さい。
☆受付番号を必ず申込書に記入して，ソフトと共に宅急便か，郵便小包で送って下さい。

◎ソフト到着後，即日，速達にて現金書留で送ります。
◎買取本数関係なく現金送料無料！

※ゲームソフト，送料無料で通信販売致します。

申込書（同意書） 受付 No.

氏名　　　　　才		保護者　　　印	
住所			
TEL　（　　）			
品名	箱・説		箱・説
	箱・説		箱・説
	箱・説		箱・説
	箱・説		箱・説

〒660 兵庫県尼崎市杭瀬本町１－17－５
上中ビル301

ぽち

受付時間 12:00～6:00 通販部☎(06)489-1787
株式会社 アルファ ☎(06)489-1274

CONTENTS

ゲームボーイ 12
DECEMBER 1991

SUPER FAMICOM スーパーファミコン

ゼルダの伝説 —神々のトライフォース— ……4

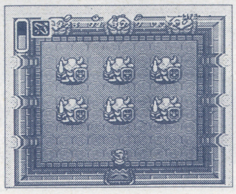

雷電伝説 ……74
ラグーン ……76
スーパーフォーメーションサッカー ……78
スーパーワギャンランド ……156
スーパー信長の野望・武将風雲録 ……157
スーパーファイヤープロレスリング ……159
ロケッティア ……160
初代熱血硬派くにおくん ……161
スーパーチャイニーズワールド ……162

FAMILY COMPUTER ファミコン

ファミスタ'92 ……67
ザ・ブルーマリーン ……68
つるピカハゲ丸〜つるセコの証し〜 ……69
ぷよぷよ ……70
燃えプロ最強編 ……71
SDガンダム外伝ナイトガンダム物語2光の騎士 ……72
モンスターメーカー〜七つの秘宝〜 ……158
バーズテイルII ……161
ロックマン4 ……160
平成天才バカボン ……162

GAME BOY ゲームボーイ

ウィザードリィ・外伝I ……26
ドラゴンズ・レアー ……29
熱血高校ドッジボール部 強敵/闘球戦士の巻 ……30
モノポリー ……32
雀卓ボーイ ……157
WWFスーパースターズ ……161
ナムコクラシック ……162

MEGADRIVE メガドライブ

デビルクラッシュMD ……86
ビーストウォリアーズ ……88
ローリングサンダー2 ……89
三国志II ……158
ヘビーノバ ……159

PC-ENGINE PC-エンジン

プリンス・オブ・ペルシャ ……10
ドラゴンスレイヤー英雄伝説 ……12
ポピュラス・ザ・プロミストランド ……14
天使の詩 ……16
バニラシンドローム ……80
ドラゴンセイバー ……82
雷電 ……84

REGULARS

新作ゲーム評論 ……20
テーブルトーク—孤島の異変— ……39
大技バグ ……51
オレの心に昇龍拳 ……65
GB情報局 ……98
コールミー ……105
オールドゲーム ……62
VIDEO・GAME(ゼクセクス) ……154

●究極のエンディング特集Part I
ストリートファイターII ……150

●ゲーセン野郎の次なる標的
第29回アミューズメントマシンショー ……147

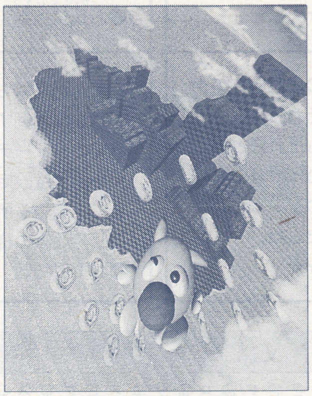

CG by 木村菱治

次号1月号は
11月30日㈯発売

THE・NEW・SOFT・CROSS・REVIEW

新作ゲーム評論

新発売作品セレクト・ガイド

	JOE&MAC 戦え原始人	雷電伝説	悪魔城ドラキュラ
	SFC	SFC	SFC
	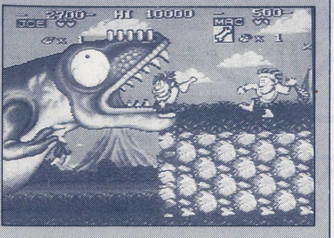	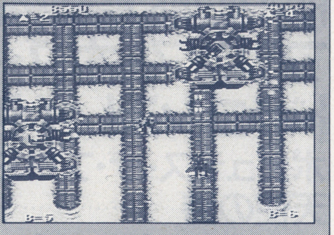	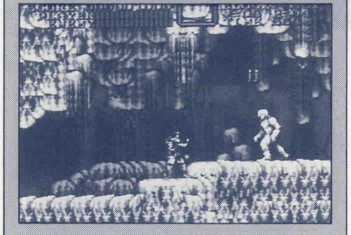
	データイースト／ACT／¥8,500	東映動画／STG／¥8,700	コナミ／ACT／¥8,800(込)
バッカスK	アーケード版ゆずりのキャラのトロさで、なんかアツくなれない。ＢＧＭもほのぼのだしグラフィックは美しいが、総合的にウ～むって感じ。面クリア時の女の娘からのキッスはウヘヘだけどね。 ●お買得指数 ★★★	スムーズさに欠ける自機の動き、処理落ち、チラつき、音もイマイチと、不満な点は多々あり。でも、２人同時プレイできる点はマル。やっぱ、雷電は２人同時プレイでしょ！ もうちょっと安ければ…。 ●お買得指数 ★★★	ＳＦＣならではの演出が随所に盛り込まれていて、サウンドもナイス。難度もそこそこ（中盤まで）なので、気持ち良くプレイできる。操作面も大幅に改良され、より遊び易くなった。プレイすべき１本。 ●お買得指数 ★★★★
らぁ橋	う～む何というか、アーケードデコファンの人なら分かると思うが、あのデコ特有の変なノリがあるのだ。何と表現したらいいのか言葉に困るが…。面白い人には面白い、しらける人は、しらける。 ●お買得指数 ★★	とりあえずプレーイ！ とスタートボタンを押すとそのＢＧＭのカッコ良さに「オォ！」と感動!! が、ゲームの内容はキャラクターの動きがギコちなくて、おもわず「これじゃＦＣだ」と呟いた。 ●２人同時プレイしたい人に…。	最初はかなり地味なゲームだと思っていたが、先に進むにつれ演出やＢＧＭが派手になっていくのは中々いいと思う。初めからもう少しドワーッと盛り上げてくれてもいいんじゃないかと思うが…。 ●お買得指数 ★★★
うめ	なにか、スーファミにしてはすごく大味なゲームの様な気がするが…。キャラクターの声はカワイイけど見た目が変（？）なのはちょっと…。まあ２人で遊べばけっこう遊べるかもね…。 ●お買得指数 ★★★	ゲーセン版とは似ても似つかぬ出来。ＭＤ版やＰＣ版の方がよっぽどよく出来てる。スクロールはカクカクだし、曲はしょぼいし、グラフィックもひどいし……。ただ簡単なのは気に入った。 ●お買得指数 ★★	ＳＦＣらしい奇抜なトラップがいっぱいで、ＳＦＣらしさがよく出てる。ムチがかなり自由に振り回せるようになったので、これじゃ簡単すぎて「こんなのドラキュラじゃない！」という声も。 ●お買得指数 ★★★★
がんすけ	壮快感バリバリの原始時代アクション、いかにもそれっぽいＢＧＭが良いぞ。操作もそれほど難しくないし、やりこめばやりこむ程のめり込むタイプのゲームだ。グラフィックも美麗だしね。 ●お買得指数 ★★★	がんがん撃ちまくって、バンバン敵をなぎ倒すタイプの壮快感大爆発のシューティングゲーム。細かい難易度設定で素人からマニアまで楽しめる所に魅力を感じたが、少し月並みの様な気が…。 ●お買得指数 ★★★	コナミの定番ソフト。ＳＦＣになったら当然、グラフィックもサウンドも何倍にもパワーアップした。はっきり言って最高!! この楽しさは言葉で表現できんぜ。ホラーな雰囲気もグッドなの♥。 ●お買得指数 ★★★★

新作スケジュール

スーパーファミコン

11月発売のソフト

21日
- ゼルダの伝説―神々のトライフォース―《任天堂》8000円(込)／BUカートリッジ

29日
- 雷電伝説《東映動画》8700円／カートリッジ

下旬
- ディメンションフォース《アスミック》8500円／カートリッジ

12月発売のソフト

6日
- JOE&MAC 戦え原始人《データイースト》8500円(予価)／カートリッジ

13日
- スーパーワギャンランド《ナムコ》8300円／カートリッジ
- ちびまる子ちゃん「はりきり365日」の巻き《エポック社》8800円／カートリッジ
- ラグーン《ケムコ》8500円(込)／BUカートリッジ
- スーパーフォーメーションサッカー《ヒューマン》(予価)／カートリッジ

18日
- レミングス《サン電子》8500円／BUカートリッジ

20日
- スーパー上海 ドラゴンズアイ《ホット・ビィ》7800円／カートリッジ
- ダンジョンマスター《ビクター音楽産業》9800円／BUカートリッジ
- スーパー信長の野望・武将風雲録《光栄》価格未定／BUカートリッジ

中旬
- サンダースピリッツ《東芝EMI》8600円／カートリッジ
- ロマンシング サ・ガ《価格未定》価格未定／BUカートリッジ

下旬
- F1 GRAND PRIX《ビデオシステム》8800円(予価)／カートリッジ
- SDガンダム外伝ナイトガンダム物語大いなる遺産《エンジェル》9500円(予価)／BUカートリッジ
- スーパーチャイニーズワールド《カルチャーブレーン》8800円／カートリッジ
- 北斗の拳5《東映動画》8900円(予価)／カートリッジ
- 反省ザルジローくんの大冒険《ナツメ》価格未定／カートリッジ
- バトルコマンダー《バンプレスト》9800円(予価)／BUカートリッジ

クイズアベニュー2

PC(CDロム)

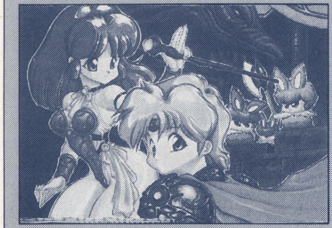

NECアベニュー／クイズ／￥6,000

多人数プレイが楽しい。２つのモードが全く別物になってるのも嬉しい。問題数が多く、グラフィックも良くなって、前作をはるかに上回るデキだ。さあ、このゲームで雑学を身につけよう！

●お買得指数 ★★★★

ウーム！　クイズマニアは涙がでることであろう。ただワシみたいなのがやるとバカをひけらす事になるのでいやだ。まあ、こればっかりは好みだからねぇ！　１人で遊ぶのは悲しすぎると言っておく。

●お買得指数 ★★

前作よりもモードが、かなり洗練されている。それほど問題のレベルも高くないので、友人同士、家族のみんなで楽しめるファミリーソフトって感じ。クイズゲームが好きならプレイする価値あり。

●お買得指数 ★★★

こりゃあ、クエストモードにしろ、パーティモードにしろ、一人でほそぼそやるゲームじゃないね。一人でやっても腹立つだけだよ。兄弟（姉妹）や家族全員で知恵を出し合うと最高に面白いよ。

●お買得指数　遊ぶ人数による

ラディア戦記　黎明篇

FC

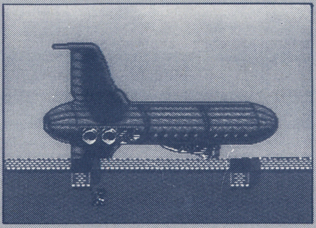

テクモ／RPG／￥6,900

オーソドックスだが、ファミコンらしさがある。ハードに合わせた無理をしない作りは、安心して遊ばせてくれる。ストーリーはありがちだが、ゲーム中に盛り込まれたアニメーションが絶妙。

●お買得指数 ★★★

戦闘シーンが簡単ＡＣＴで展開する他は、他のＲＰＧと変わりない。特に可も無く不可も無くといったところかな。手難く遊べる物だとは言っておこう。奇抜な物を望む人はパスした方がいいかも…。

●お買得指数 ★★

小さいキャラが細々と動くのが、とってもかわいい。ゲーム中にしばしば挿入されるアニメシーンも見どころがあって良い。これで戦闘や移動がタルくなければ、いい線いったのに…。

●お買得指数 ★★★

テクモの十八番、美しいシネスクが多大に盛りこまれていてバッチグー。そいでもって、ポンポンと良く進む戦闘シーンとストーリー展開もグッド!!　しかし、何かが足りない様な…。

●お買得指数 ★★★★

ぷよぷよ

FCD

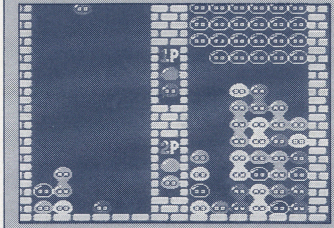

徳間書店／APUZ／￥600(込)

この手のゲームは、どうしてもテトリスやコラムス等、大作の二番煎じになってしまう。でもまあ、かなり面白くてハマるし、対戦プレイも熱い。それに、何てったって書き換え６００円は魅力だよな。

●お買得指数 ★★★★★

Ⓚ氏とどらこ氏が死ぬほどハマっている。私もやりたいのだが皆な上手すぎて、ついていけない…。ひー。私はディスクシステム持ってる人がどれ位いるのか、いらん心配ばかりしてしまう。

●パズル好きなら ★★★★

あれ、どこかで見たことはあるゲームだなぁ、が第一印象。システムもテトリス＋コラムスて感じ。でも対戦プレイは燃えるし、キャラもかわいい。そして最大の魅力は書き換え600円の安さだ。

●お買得指数 ★★★

なんだかなあ…、某パズルゲームにケチャップをつけた様な作品（何のこっちゃ？）。パズルゲームをやった事のない人には、難易度の面から見ても適当に受けるだろうけど…。今さらって感じ。

●お買得指数 ★★★

燃えプロ最強編

FC

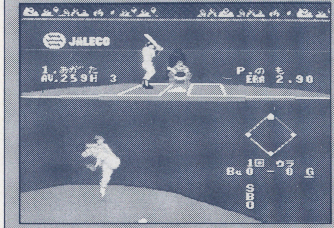

ジャレコ／SPT／￥6,700

対戦プレイはまだいいが、対ＣＯＭの場合、ＣＯＭ側が投高打高、プレイヤー側が投低打低になってしまう。打つのが難しければ、守りも難しいときてる。ウ〜ム…。球団、選手が実名なのは嬉しい。

●お買得指数 ★★★

球場が広いため、相変わらず難しい。ＳＦＣ版で採用されたレーダーシステムが導入されてはいるものの、慣れないと見ている余裕なし。シリーズファンなら買いかもしれないが、それ以外の人は…。

●シリーズファンなら ★★★

こりゃ、中々遊べるぞ。ちょっとコンピューターが強すぎる気もするが、この強さがいいんだ。システムはＳＦＣ版とよく似てるのでＦＣ持ってて、ＳＦＣ版プレイしていない人にはいいかもね。

●お買得指数 ★★★

ＳＦＣ「燃えプロ」のＦＣ版て感じ。はっきり言って選手の記録が変わっただけ。でもこれは「燃えプロ」にかぎってだけじゃなく全野球ゲームに言えること。要は好きか、嫌いかだけの様な気が…。

●お買得指数　？

シスアーム《イマジニア》9800円／BUカートリッジ

ファミコン

11月発売のソフト

1日

モノポリー《トミー》6800円／カートリッジ

15日

少年アシベ　ネパール大冒険の巻《タカラ》6980円／BUカートリッジ

ラディア戦記　黎明編《テクモ》6900円／BUカートリッジ

パチ夫くん4《ココナッツジャパン》8800円／カートリッジ

スターウォーズ《ビクター音楽産業》6700円／カートリッジ

地底戦空バゾルダー《ソフエル》5900円／カートリッジ

22日

みんなのたあ坊のなかよし大作戦《キャラクターソフト》3980円／カートリッジ

燃えプロ最強編《ジャレコ》6700円／カートリッジ

29日

ファミコン囲碁入門《アイマックス》6500円／BUカートリッジ

アメリカ横断ウルトラクイズ《トミー》7800円(予価)／カートリッジ

ランパート《コナミ》5800円／カートリッジ

バナナン王子の大冒険《タカラ》5900円／カートリッジ

中旬

テトリス2＋Bombliss《ビー・ピー・エス》6500円／BUカートリッジ

下旬

キャリバー50《ビスコ》8800円／カートリッジ

ギミック！《サン電子》6200円／カートリッジ

大工の源さん《アイレム》6500円／カートリッジ

12月発売のソフト

6日

ロックマン4～新たなる野望～《カプコン》7800円／カートリッジ

スノーブラザーズ《東亜プラン》価格未定／カートリッジ

アンタッチャブル《アルトロン》6800円／カートリッジ

平成天才バカボン《ナムコ》5800円／カートリッジ

伝染るんです。かわうそハワイへ行く《タカラ》6800円／カートリッジ

9日

オフザーケン《徳間書店》6800円(予価)／BUカートリッジ

13日

つるピカハゲ丸～つるセコの証～《ジャレコ》6300円／カートリッジ

東京パチスロアドベンチャー《ココナッツジャパン》6800円／カートリッジ

T.M.N.T.2ザ マンハッタンプロジェクト《コナミ》6900円／カートリッジ

バトルトード《メサイヤ(NCS)》6500円／カートリッジ

ビーストウォリアーズ

MD

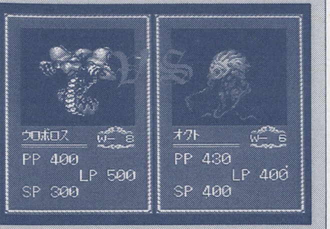

RIOT・日本テレネット／ACT／¥8,400

モンスターの格闘ゲームなので、見た目はかなり新鮮。合成というシステムも、モンスターならでは。しかし、キャラの動きがちょっと鈍く、見た目の特徴が出しきれてない（技とかの面でね）。惜しい。
●お買得指数 ★★★

このまま発売されるなら私はオススメできないねぇ。キャラクターの操作性があまりに悪すぎるし、何と言ってもデザインが良くない。個人の好みにもよるのだろうが、これではあまりに……である。
●お買得指数 ★★

モンスターの合体というシステムは買えるが、自機の動きが硬くスピーディさに欠けている。モンスターのグロっぽいデザインを生かすために、もっと派手な演出がほしかった。
●お買得指数 ★★

のたのたと動きの鈍いキャラクターに、もうウンザリ。技も多彩なのはいいんだけど、あのゲーム性から何とかしないと、宝の持ちぐされだと思うの。グラフィックはいいのになあ…。
●お買得指数 ★★★

天使の詩

PC(スーパーCDロム)

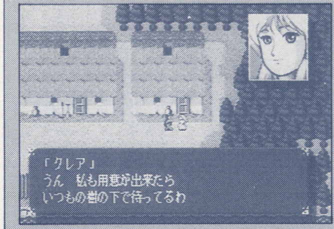

RIOT・日本テレネット／RPG／¥7,400

キャラクターが小さいから見た目はン？って感じだが、ストーリーの良さがそれを補っている。ケルト神話という、とっつきにくそうな題材であるにもかかわらず、先を見たくさせるのだ。
●お買得指数 ★★★

一瞬あまりのキャラクターの小ささに目まいを起こしそうになったが、プレイしているとそれがあまり気にならなくなる。それだけゲームに引き込まれるって事だよね。ストーリーは泣くぞ！
●お買得指数 ★★★

ストーリーコンセプトとして、ケルト神話に目を付けた着眼点は良い。ただ、それがあまり生かされていないのが残念。シナリオライターのお遊びも世界感を壊している気がする。
●お買得指数 ★★★

きゃぽりゃ～（喜びの叫び）、すげえ出来ばえのビジュアルだ!!スーパーCDROM²ってこんなにすげ～の？少しもの静かなサウンドもわしゃ気に入ったよ。でも、ゲーム性で賛否両論あるかも？
●お買得指数 ★★★★

ポピュラス・ザ・プロミストランド

PC(スーパーCDロム)

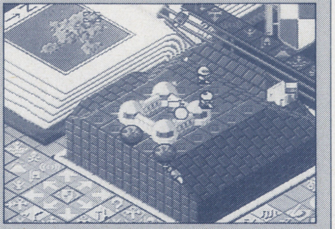

ハドソン／SLG／¥5,800

オリジナルのプロミストランドというモードを除けば、いわゆるポピュラス。他機種のポピュラスをやり込んだ人にはどうかなぁ。操作性も良くないし。でも、この価格でこの内容はお得だと思うぜ。
●お買得指数 ★★★★

なんでスーパーCDロムでポピュラス？ てな気がしないではないが…。他の機種で持ってなくて興味がある人に…ね（←上手く逃げたな）。プロミストランドは中々いいかもしんない…。
●お買得指数 ★★

ポピュラスは良い。その一言につきてしまう。とっても面白いけど、基本的に多機種とも差は少ないので、もう持っている人には必要ないかも。プレイしてない人は絶対に買った方がいいぞ。
●ポピュラスをやってない人は買

おら～、食い物もって来い～!!酒はまだか～!! 世界中の美女はワシのもんだ!! と、神様の気分（ちょっとちがうか？）を味わえるソフト。その楽しさはやってみないとわからない!!男のロマン。
●お買得指数 ★★★★

ドラゴンスレイヤー英雄伝説

PC(スーパーCDロム)

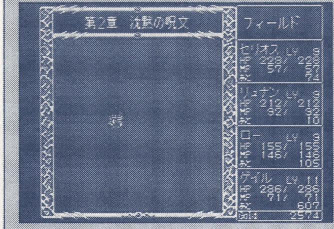

ハドソン／RPG／¥6,800

冒険小説が好きな人なんかにはうけるだろう（FFIV的なゲームって事ね！）。アニメーションシーンは数あれど、このドラスレの見せ方にかなう物はないだろう。一見の価値ありと断言しよう。
●お買得指数 ★★★★

はっきりいって、自己犠牲に弱い人はしょっぱなから泣くだろう。プレイ中のマップ移動や会話などプレイヤーがとてもスムーズで、気持ち良くプレイできるぞ！ 読み込みが速いのは気持ちええぞー！
●お買得指数 ★★★

軽いテンポとストーリー、誰でも楽しめるRPG。移植度も高くこういったイベントバリバリのRPGが好きな人には超オススメ。苦手な人でもそれなりに楽しめると思うぞ。俺は買うぜ。
●お買得指数 ★★★★

ぱろぴゃあ～（喜びのおたけび）。グラフィック、サウンド、ゲーム性は超ピカー!! ストーリー展開も、文句のつけ所がなかった。（個人的見解）天使の詩と共に、要チェックのソフト。
●お買得指数 ★★★★★

14日
ヨッシーのたまご
《任天堂》4900円（込）／カートリッジ
タイニートゥーン アドベンチャーズ
《コナミ》4900円／カートリッジ
爆笑！人生劇場3
《タイトー》6400円／カートリッジ
ダイナマイト バットマン
《サン電子》6500円／BUカートリッジ
信長の野望・武将風雲録
《光栄》価格未定／BUカートリッジ
ザ・ブルーマリーン
《ホット・ビィ》6300円／カートリッジ

20日
ファミスタ'92
《ナムコ》5000円／カートリッジ
チキチキマシン猛レース
《アトラス》6800円／カートリッジ
モンスターメーカー～7つの秘宝～
《ソフエル》6800円／BUカートリッジ

PCエンジン

11月発売のソフト

8日
プリンス・オブ・ペルシャ
《リバーヒルソフト》6800円／スーパーCDロム専用
タイムクルーズII
《フェイス》7200円／Huカード
マジカルチェイス
《パルソフト》7800円／Huカード

15日
雷電
《ハドソン》7200円／Huカード
スーパーメタルクラッシャー
《パック・イン・ビデオ》6200円／Huカード

22日
ファイティングラン
《日本物産》6900円／Huカード
将棋 初心者無用
《ホームデータ》7300円／Huカード
モンスタープロレス
《アスク講談社》6800円（予価）／Huカード

29日
ロード オブ ウォーズ
《システムソフト》6800円／スーパーCDロム両対応
エフェラ アンド ジリオラ
《ブレイングレイ》7200円／CDロム

中旬
スペースファンタジーゾーン
《NECアベニュー》6800円／CDロム
レディ・ファントム
《レーザーソフト・日本テレネット》6980円／スーパーCDロム専用
ソーサリアン
《ビクター音楽産業》7200円／CDロム
バブルガムクラッシュ
《ナグザット》7200円／Huカード
コリューン
《ナグザット》6800円（予価）／Huカード
麻雀覇王伝 カイザーズクエスト
《ユー・ピー・エル》価格未定／Huカード

メガドライブ

11月発売のソフト

怒濤の総評

熱血高校ドッジボール部 強敵／闘球戦士の巻

GB

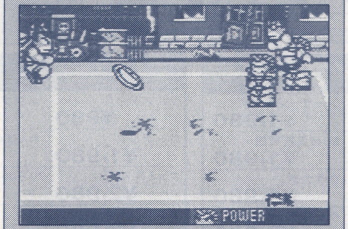

テクノスジャパン／ACT／¥3,600(込)

（バッカスK）画面がチラつくうえに、キャラの区別がつきにくい。もう少し見易ければ、かなりアツくなれるだろうに…。操作性も中々いいのだが、キャッチのタイミング等を掴みにくい。残念である。

●お買得指数 ★★

（らぁ橋）性能の限界なのか、わざとやっているのか？ 画面がちらつきまくる。キャラクターが皆な似ているので自分を見失ってしまう事もある。めちゃぶつけモードは熱いが、自分を見失ってしまう。

●お買得指数 ★★

（うめ）ＦＣのドッチボールは結構、遊ばせてもらいました。で、ＧＢのドッチボールはというと…。やっぱりＧＢじゃこれが精一杯なのか、ＦＣの気持ち良さは味わえない。面白さを取るか、手軽さを取るか。

●お買得指数 ★★★

（がんすけ）ゲームボーイの小さい画面では、やっぱり無理があったんでない？ 目一杯ちらついてまんがな。それさえ気にならなかったら結構いい味出してると思うんだけどな〜。う〜ん、残念!!

●お買得指数 ★★★

コナミックゴルフ

GB

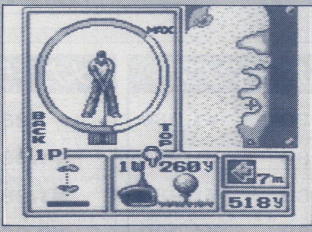

コナミ／SPT／¥3,800(込)

（バッカスK）いわゆる安心してプレイできるゴルフゲーム。難易度も操作性も無難で、ゲームボーイというハードにピッタリとハマってる。オリジナリティは薄いが、全体的に見た遊びやすさを評価したい。

●お買得指数 ★★★★

（らぁ橋）「最近のゴルフゲームはスイングのタイミングが難しいなぁ」などと思いながらプレイしていたが、慣れてくるとその難しさが快感に変わってくる。対戦ならさらに熱い！ セーブできるのも○

●お買得指数 ★★★

（うめ）言葉は悪いが、ＧＢにしては本当に良く出来ているソフトだと思う。システムはよくあるゴルフゲームのそれだが、手軽にゴルフが楽しめる点は買える。記録がセーブされるのも嬉しい。

●お買得指数 ★★★

（がんすけ）面白いよ、これ!! ちょっと音が少ないのがさびしく感じるけど、そんな関係ない。クラブ自動選択機能もバッチグー。ちとマニアの方々には物足りないかも知れないが、私ゃ大変気に入ったよ。

●お買得指数 ★★★★

デビルクラッシュMD

MD

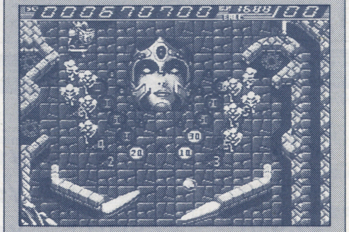

テクノソフト／ACT／¥6,800

（バッカスK）グラフィックやサウンドが多少良くなり、ボーナステージが新しくなったという点を除けば、ＰＣエンジン版とほとんど同じ。つまり、完成度はかなり高いって事。１度はプレイしてみるべき１本。

●お買得指数 ★★★★

（らぁ橋）これは中々おもしろい。グラフィック、ＢＧＭなどは二重丸の出来！ 操作性もいいので気持ち良くプレイできる。これでバックアップがあれば言う事無いんだけど…。ＰＣ版持って無い人は買。

●お買得指数 ★★★

（うめ）オレは本物のピンボールが大好きだから、ＴＶゲームのは認めない（笑）。でもＴＶゲームならでは、と割り切って見れば演出も派手で頑張っていると思う。ＰＣ版を持っているなら買わなくてもいいかも。

●お買得指数 ★★★

（がんすけ）初めに言っとくけどＰＣ版を持ってる人は買わなくてもよい。で、ＰＣ版知らん、と言う人にはぜひプレイしてもらいたいソフトだ。単純な操作でも奥の深い内容で、かなり熱くなれるぞ！

●お買得指数 ★★★★

●バッカスK

スーパーCD－ROMの3本はいいなあ。特に「ドラスレ」はいい、泣ける。他にはSFCの「ドラキュラ」とMDの「デビクラ」、このあたりが今月の推し。おっと、ディスクカードの「ぷよぷよ」を忘れてた。600円だもん、買って（書き換えて）損なし!!

●らぁ橋

今月は特にオススメって言うソフトは無い。どれも普通の出来なので自分の好きなジャンルのゲームを買えばそこそこ遊べるだろう。うーむ、続編物が多いけれど、もっと個性のある作品も出てほしいよねぇー。ま、来月に期待するべか。

●うめ

今月は、SFCのドラキュラがおススメ。これだけソフトが発売されるのに、おススメが1本だけってのも寂しいなぁ。この表にはないけどMDのレンタヒーローが最近のお気に入りなのだ。さて、ゲーセン行ってストIIでもやるかな（笑）。

●がんすけ

今回はやはり、スーパーCDロム用ソフトが目をひいた。CDロムユーザーはスーパーシステムカードを買えっ!! 他は好みしだい。ゲームも良いけど、読書にスポーツに、勉強に力を入れるのもいいぞ。

日	タイトル
1日	ブロックアウト《セガ》6000円／カートリッジ
2日	ドラゴンズアイプラス上海III《ホームデータ》5800円／カートリッジ
15日	ルナーク《タイトー》6800円／カートリッジ
19日	ローリングサンダー2《ナムコ》7000円／カートリッジ
22日	ファンタジア《セガ》4800円／カートリッジ
29日	乱世の覇者《アスミック》9800円／BUカートリッジ
	ビーストウォリアーズ《RIOT・日本テレネット》8400円／カートリッジ
	キャリバー50《ビスコ》8300円／カートリッジ
下旬	スラップファイトMD《東亜プラン》価格未定／カートリッジ

ゲームボーイ

11月発売のソフト

日	タイトル
1日	コナミックゴルフ《コナミ》3800円(込)／カートリッジ
8日	熱血高校ドッジボール部強敵／闘球戦士の巻《テクノスジャパン》3600円(込)／カートリッジ
15日	T.M.N.T.2《コナミ》3800円(込)／カートリッジ
21日	ウルティマー失われたルーンー《ポニーキャニオン》4800円(込)／BUカートリッジ
22日	ポパイ2《シグマ》3500円(込)／カートリッジ
	秘伝陰陽気功法 華侘《ヨネザワPR21》3500円(込)／カートリッジ
	中嶋悟F1ヒーローGB《バリエ》3500円(込)／カートリッジ
29日	アルタードスペース《EPIC・ソニー》3500円(込)／カートリッジ
	スーパーチャイニーズランド2《カルチャーブレーン》3980円(込)／カートリッジ

通信販売!!

1本でお届けします!!

現金書留より早くて安い
翌日
着払いシステム

一部地域2日
日本全国翌日到着

PCエンジンソフト

(SG)バトルエース	¥980	謎のマスカレード	¥980
カットビ宅配くん	¥1,980	天聖龍	¥1,980
桃太郎伝説ターボ	¥2,500	ファイナルソルジャー	¥2,980
大旋風	¥2,980	TVスポーツフットボール	¥2,980
パワーイレブン	¥2,980	桃太郎伝説II	¥3,980
ワールドスタジアム'91	¥3,980	パラソルスター	¥3,980
パズルボーイ	¥3,980	DEAD MOON	¥3,980
スーパー桃太郎電鉄	¥4,380	スクウィーク	¥4,800
コラムス	¥4,800	F1トリプルバトル	¥4,800
チャンピオンレスラー	¥4,980	ファイナルマッチテニス	¥4,980
カダッシュ	¥4,980	イメージファイト	¥4,980
桃太郎活劇	¥4,980	サイバーナイト	¥4,980
トリッキー	¥5,100	パワーゲイト	¥5,100
メソポタミア	¥5,100	エターナルシティー	¥5,180
パワーリーグIV	¥5,180	アフターバーナーII	¥5,250
最後の忍道	¥5,250	メタルストーカー	¥5,250
レーシング魂	¥5,250	OUT RUN	¥5,400
森田将棋PC	¥5,400	ポピュラス	¥5,400
F1サーカス	☎	F1サーカス'91	☎
ワールドジョッキー	☎	ワールドサーキット	☎
タイムクルーズII	☎	マジカルチェイス	☎
雷電	☎	スーパーメタルクラッシャー	☎
将棋 初心者無用	☎	ファイティングラン	☎
モンスタープロレス	☎	ゼロヨンチャンプ	☎
ジパング	☎	あっぱれゲートボール	☎
パズニック	☎	スピンペア	☎
ハットリス	☎	バルンバ	☎

ファミコンディスクカード

D・Cは3本からの注文となります

F1レース	¥980
VSエキサイトバイク	各¥490
遊々記(後)	
ナイトムーブ	
バックギャモン	
エキサイティングベースボール	
エキサイティングサッカー	
パチンコGP	

ゲームボーイソフト

石道	¥980	SaGaII	¥1,980
スーパーロボット大戦	¥1,980	ワールドアイスホッケー	¥1,980
チョォブリフターII	¥1,980	パズニック	¥1,980
パズルロード	¥1,980	ファイナルリバース	¥1,980
ロックマンワールド	¥2,379	ラブルセイバー	¥2,379
熱血高校サッカー部WC編	¥2,379	クラックス	¥2,560
サンリオカーニバル	¥2,560	F1ボーイ	¥2,563
ソロモンズ倶楽部	¥2,563	ミニパット	¥2,640
アメリカ横断ウルトラクイズ	¥2,705	モンスターメーカー	¥2,719
からくり剣豪伝ムサシロード	¥2,719	R—TYPE	¥2,719
ダブルドラゴン	¥2,719	F1スピリッツ	¥2,719
ファミスタ	¥2,719	サッカー	¥2,719
ボンバーボーイ	¥2,719	SD国盗り物語	¥2,719
レーシング魂	¥2,719	ツインビーだ!	¥2,719
SDガンダムGARMS	¥2,719	紫禁城	¥2,719
ゲームボーイウォーズ	¥2,719	元祖ヤンチャ丸	¥2,792
バブルボブル	¥2,792	ナイトクエスト	¥2,792
カーブノア	¥2,952	キッチンパニック	¥2,952
ファステストラップ	¥2,952	SDガンダム外伝ラクロアンヒーローズ	¥2,952
ドラキュラ伝説II	¥2,952	ネメシスII	¥2,952
DXちびまる子ちゃんワールド	¥2,952	パロディウスだ	¥2,952
アスミッくんワールドII	¥3,029	人生ゲーム伝説	¥3,095
プロ野球スタジアム'91	¥3,262	フリートコマンダーVS	¥3,600
聖剣伝説	¥3,980	DX馬券王	¥3,980
スーパー桃太郎電鉄	☎	大戦略	☎
信長の野望GB版	☎	アレサII	☎
ウイザードリィ外伝	☎	ザードの伝説	☎
ドラゴンズ・レア	☎	コナミックゴルフ	☎
熱血高校ドッジボール部強敵!闘球戦士	☎	T・M・N・TII	☎
ウルティマGB	☎	ポパイ2	☎
華陀	☎	アルタードスペース	☎
中嶋悟F1ヒーローGB	☎		

リンクスソフト

ゼンドコン	¥500
リンクス用ACアダプター	¥2,000

メガドライブソフト

アローフラッシュ	¥980	シーザーの野望	¥1,980
フェリオス	¥1,980	斬・夜叉円舞曲	¥1,980
マイケル・ジャクソンムーンウォーカー	¥1,980	グラナダ	¥1,980
シャドーダンサー	¥2,980	ヴェリテックス	¥2,980
ファンタシースターIII	¥2,980	アイ・ラブ・ミッキーマウス	¥3,600
クラックス	¥3,680	スーパー大戦略	¥3,980
コラムス	¥3,980	TEL TELスタジアム	¥3,980
ソニック・ザヘッジホッグ	¥4,200	メガトラックス	¥4,200
デンジャラスシード	¥4,200	ワードナの森スペシャル	¥4,200
三国志列伝	¥4,380	ディック・トレイシー	¥4,500
大旋風	¥4,500	エイリアンストーム	¥4,500
ポピュラス	¥4,500	ゲイングランド	¥4,500
ジュエルマスター	¥4,500	エアロブラスターズ	¥4,500
魔物ハンター妖子	¥4,500	スーパーモナコGP	¥4,500
鮫!鮫!鮫!	¥4,880	セイントソード	¥4,980
ギャラクシーフォースII	¥4,980	エレメンタルマスター	¥4,980
マーベルランド	¥5,250	戦場の狼II	¥5,250
火激	¥5,250	ヴァリスIII	¥5,600
ファステストワン	¥5,600	宇宙戦艦ゴモラ	¥5,600
ゼロウイング	¥5,600	マスターオゾモンスターズ	¥5,850
ブルーアルマナック	¥5,980	サンダーフォックス	¥5,980
雷電伝説	¥5,980	空牙	¥6,300
雀偵物語	¥6,300	レンタヒーロー	☎
アドバンスド大戦略	☎	シャイニング・アンド・ザ・ダクネス	☎
マスター・オブ・ウェポン	☎	OUT RUN	☎
レッスルウォー	☎	ベアナックル	☎
デビルクラッシュMD	☎	ソード・オブ・ソダン	☎
スパイダーマン	☎	イースIII	☎
魔王連獅子	☎	ワンダーボーイVモンスターワールドIII	☎
将棋の星	☎	ブロックアウト	☎
ドラゴンズ・アイプラス上海III	☎	ビーストウォリアーズ	☎
ルナーク	☎	ローリングサンダーII	☎
ファンタジア	☎	エグザイル	☎
まじかるハットのぶっとびターボ大冒険	☎	バーニングフォース	☎
ヘビーユニット	☎	スペースインベーダー'90	☎

ファミコンソフト

ソルスティス	¥980	エジプト	¥980
ガンデック	¥1,980	わんぱくダック夢冒険	¥1,980
ファミスタ'91	¥2,980	リトルマーメイド	¥2,980
ナムコット麻雀III	¥2,980	JUJU伝説	¥2,980
蒼き狼と白き牝鹿	¥2,980	ファイナルファンタジーIII	¥3,500
Dr.マリオ	¥3,588	ハリキリスタジアムIII	¥3,980
すごろクエスト	¥3,980	テトリス	¥3,980
熱血硬派くにおくん	¥3,980	悪魔城スペシャルぼくドラキュラくん	¥3,980
役満天国	¥3,980	ファジカルファイター	¥3,980
ベストプレープロ野球'91	¥3,980	クライシスフォース	¥4,200
忍者龍剣伝III	¥4,380	北斗の拳4	¥4,380
飛龍の拳スペシャル	¥4,380	熱血高校ドッジボール部	¥4,380
谷川浩二の将棋指南III	¥4,380	ボンバーマンII	¥4,380
桃太郎伝説	¥4,380	パチンコ大作戦I	¥4,480
熱血高校ドッジボール部サッカー編	¥4,480	ダウンタウン熱血物語	¥4,480
ガンサイト	¥4,480	ダウンタウン熱血行進曲	¥4,680
おぼっちゃまくん	¥4,880	T・M・N・T	¥4,980
イースIII	¥4,980	SDガンダム外伝ナイトガンダム物語	¥5,100
ドラえもんギガゾンビの逆襲	¥5,100	囲碁指南'91	¥5,100
SDガンダムIII英雄戦記	¥5,100	ドラゴンクエストIV	¥5,440
いただきストリート	¥5,440	メタルマックス	¥5,880
ベースボールファイター	¥5,880	ファミリーサーキット91	¥5,880
ドラゴンボールZ	¥5,880	A列車で行こう	¥5,880
マイト&マジック	¥5,980	ラグランジュポイント	¥5,980
マイライフマイラブ	¥6,790	ランペルール	¥6,980
ロイヤルブラット	¥6,980	大航海時代	¥8,850
維新の嵐	¥8,850	三国志II	☎
ロックマンI・II・III	各☎	爆笑!人生劇場I・II	各☎
天地を喰らうI・II	各☎	パチ夫くんII・III	各☎
ドラゴンクエストI・II・III	各☎	ファイナルファンタジーI・II	各☎
桃太郎電鉄	☎	ちびまる子ちゃんウキウキショッピング	☎
中嶋悟のF1ヒーロー2	☎	からくり剣豪伝ムサシロード	☎
SDガンダム外伝ナイトガンダム物語2	☎	ドラゴンボールZII	☎
たいむゾーン	☎	グレートディール	☎
特救指令ソルブレイン	☎	カオスワールド	☎
ラディア戦記	☎	少年アシベネパール大冒険	☎
パチ夫くん4	☎	スターウォーズ	☎
モノポリー	☎	みんなのたあ坊なかよし大作戦	☎
燃えプロ!最強編	☎	アメリカ横断ウルトラクイズ	☎
バトルストーム	☎	ファミコン囲碁入門	☎
地底戦空バゾルダー	☎	ランパート	☎
バナナン王子の大冒険	☎	スノーブラザース	☎

CD-ROM²ソフト

ファイナルゾーンII	¥1,980	イースIII	¥2,500
魔晶伝紀ラ・ヴァルー	¥3,980	魔笛伝説アストラリウス	¥3,980
シャーロックホームズの探偵講座	¥3,980	戦国関東三国志	¥3,980
らんま½	¥4,740	ハイグレネイダー	¥4,740
クイズまるごとTHEワールド	¥4,980	ガルクライトTDF2	¥4,980
三国志英傑天下に臨む	¥4,980	バスティール	¥4,980
ロードスピリッツ	¥4,980	JBハロルド殺人倶楽部	¥5,180
コブラII伝説の男	¥5,180	エグザイル	¥5,424
ヴァリスIV	¥5,424	ダウンロードII	¥5,440
大旋風カスタム	¥5,440	コズミックファンタジーI・II	各¥5,440
イースI・II	¥6,240	BURAI八玉の勇士伝説	☎
クイズアベニューI・II	各☎	まーじゃんバニラシンドローム	☎
マイト&マジック	☎	エフェラアンドジリオラ	☎

スーパーCDR専用ソフト

ドラゴンスレイヤー英雄伝説	☎	ポピュラス・ザ・プロミストランド	☎
天使の詩	☎	プリンス・オブ・ペルシャ	☎

ゲームギアソフト

ザ・プロ野球'91	¥1,500	サイキックワールド	¥1,500
ウッディポップ	¥1,980	キネティック・コネクション	¥1,980
ハレーウォーズ	¥1,980	ポップブレイカー	¥2,583
紫禁城	¥2,583	琉球	¥2,583
スクウィーク	¥2,583	ドラゴンクリスタル	¥2,675
コラムス	¥2,625	マッピー	¥2,625
スーパーモナコGP	¥2,800	パット&パター	¥2,800
タイトーチェイスHQ	¥3,040	THE GG 忍	¥3,040
ミッキーマウス	¥3,040	ファンタジーゾーンギア	¥3,120
ギャラガ'91	☎	忍者外伝	☎
アックスバトラー	☎	クニちゃんのゲーム天国	☎
GGアレスタ	☎	ジャンクション	☎

その他、大量在庫、詳しくはお電話でお問い合せ下さい!!

信頼と実績のファミコンショップ

ワールド

〒464 名古屋市千種区今池5-22-16
通信販売専用
☎052(733)1996
受付時間/AM10:00〜PM8:00・日・祝日も受付!!

日本全国翌日到着

一部地域2日

オール新品全国

勉強・スポーツにいそがしいあなたにお電話

FAMICOM FAMILY / SUPER Famicom / GAME BOY / HE system / HuCARD / CD-ROM² SYSTEM PC Engine / MEGA DRIVE / GAME GEAR

このマーク以外の商品は取扱っておりません。

ハード

商品	メーカー	価格
スーパーファミコン本体 定価24,272	(任天堂)	☎
PCエンジン コアグラフィックスII (スーパーCDRに直接OK) 定価¥19,800	(NEC)	¥13,990
PCエンジン スーパーグラフィックス (スーパーCDRに直接OK) 定価¥39,800	(NEC)	¥15,900
PCエンジン CD-ROM²システム 定価¥57,300	(NEC)	¥29,800
PCエンジン GT 定価¥44,800	(NEC)	¥34,800
ゲームギア本体 定価¥19,800	(セガ)	¥14,200
メガドライブ本体 (特製ソニックパック) 定価¥21,000	(セガ)	☎
ゲームボーイ本体 定価¥12,136	(任天堂)	☎
ファミリーコンピュータ本体 定価¥14,800	(任天堂)	☎
ファミリーコンピュータ用ディスクシステム 定価¥15,000	(任天堂)	☎
PCエンジンDUO 定価¥59,800	(NEC)	☎

今日 お店にTELする

在庫、合計金額を聞く

②住所、氏名、電話番号を伝える。

③保護者確認電話(18歳未満の方)

次の日 商品到着

①お金を払う。

②商品を受け取る。

★配達日指定
★日曜・祝日配達
★夜間8時まで配達

キャンセル不可(キャンセル料¥2000)

ご注意

- 商品と現金との引き換えですので現金書留は送らないで下さい
- 不良品、故障の場合は当店まで返送していただければ、故障修理、良品交換のうえ返送致します(当店までの送料はお客様の負担となります)
- 3日以上たっても商品が届かず何の連絡もない場合はお電話でお問い合わせ下さい。
- 商品の価格はすべて消費税別です

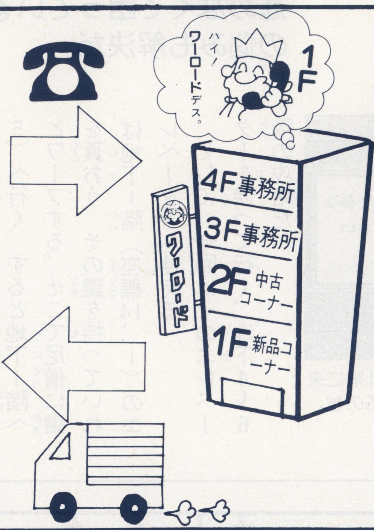

News!

ジグソーパズルを始めました。ご希望の方は商品ご注文時にカタログご請求下さい。

新作は発売日にお手元に到着!!(前日発送)

(FC) テトリス2・ザ・ブルーマリーン・キャリバー50・大工の源さん・ロックマン4・アンタッチャブル・平成天才バカボン・オブザーケン・つるピカハゲ丸・東京パチスロアドベンチャー・ヨッシーのたまご
(SFC) JOE & MAC・弟切草・Dフォース・SDガンダム外伝・スーパーファイアープロレスリング・ダンジョンマスター・スーパーワギャンランド・ちびまる子ちゃん・レミングス
(GB) スーパーチャイニーズランド2・ナムコクラシック・ドッチボーイ・バトルオブキングダム・マインウィスパー・パチンコ西遊記・サガイア・忍者龍剣伝・ワールドビーチバレー1991GB・ヨッシーのたまご・雀卓ボーイ
(CDR) レディ・ファントム・ソーサリアン・スーパーシュヴァルツシルト・クリスの冒険・太平記・IQパニック
(MD) キャリバー50・乱世の覇者・スラップファイトMD・三国志II・忍者武雷伝説・魔獣羅・太平記
(GG) ARLIEL・スペースハリアー

新作予約のキャンセルは、発売日の1週間前までとなります。(それ以降のキャンセルはできません。)

部品

(FC) Iコントローラー ¥1,000	(FC) IIコントローラー ¥1,300	(GT) カーアダプター ☎	(GT) 対戦型COMケーブル ☎
(FC) RFスイッチブースター ¥1,300	(FC) ACアダプター ¥1,300	(GT) パワーパック ☎	(MD) RFオートスイッチBOX ¥1,800
(FC) 変換器 ¥300	(FC) ビッグゲイマー14インチ ¥1,200	(MD) ACアダプター ¥1,300	(MD) ビデオ入力コード ¥640
(FC) 十字ゴム ¥200	(FC) ABゴム ¥100	(MD) コントロールパット ☎	(MD) アスキーメガパット ¥2,000
(FC) パックスパワーグローブ ¥12,800	(FC) アスキーターボファイルII ☎	(MD) ジョイスティックXE-1 ST2 ¥4,720	(MD) アナログRGBユニット XMD-1 ¥3,920
(FC) ジョイカードマークII ¥1,584	(FC) パチンココントローラー ¥4,640	(PC) 十字ゴム ¥50	(PC) I IIゴム ¥50
スーパーツインブースター ¥980	Sブースター用ケーブル ¥390	(PC) スタートセレクトゴム ¥50	(PC) RFユニット ☎
ゲームセレクター ☎	AVセレクター ¥1,984	(PC) AVケーブル ¥980	(PC) マルチタップ ¥1,980
(ツインFC) ACアダプター ☎	(ツインFC) RFコンバータ ☎	(PC) ターボパットブラック ¥2,180	(PC) ターボパットグレー ¥2,180
(ツインFC) Iコントローラー ☎	(ツインFC) IIコントローラー ☎	(PC) アベニューパット3 ¥2,390	(PC) ホリコマンダーPC ¥1,580
(ツインFC) ビデオ入力コード ☎	(DC) ACアダプター ¥1,300	(PC) PCブラスター ¥2,300	(PC) ACアダプター ¥1,200
(DC) カードクリーナー ¥2,400	(GB) 充電式アダプター ☎	(PC) 天の声バンク ☎	(PC) 天の声2 ☎
(GB) 充電式アダプター用ケーブル ¥400	(GB) 対戦ケーブル ¥1,166	(PC) バックアップブースターII ☎	(PC) シャトル用バックアップユニット ☎
(GB) ライトボーイ ¥1,926	(GB) ワイドボーイ ¥1,184	(SG) SG用ACアダプター ¥1,800	(SG) ロムロムアダプター ☎
(GB) 4人用アダプター ¥1,500	(GB) サウンドボーイ ¥1,584	(CDR) スーパーシステムカード ☎	(CDR) システムカードvol 1 vol 2 ☎
(GB) GB-BOX ¥2,640	(GG) TVチューナー ¥9,500	(CDR) インターフェイス用ACアダプター ¥2,000	(DUO) バッテリーセット ☎
(GG) ワイドギア ¥1,424	(GG) バッテリーパック ☎	(DUO) バッテリーパック ☎	(DUO) ACアダプター ☎
(GG) AVケーブル ¥900	(GG) VSケーブル ☎1,120	(DUO) カーアダプター ☎	(DUO) DUOモニター ☎
(GT) TVチューナー ¥12,800	(GT) ACアダプター ¥2,500	(DUO) モニター用バッテリーパック ☎	(DUO) モニター用カーアダプター ☎

スーパーファミコンソフト

アクトレイザー	¥2,980	スーパーR—TYPE	¥6,800
ポピュラス	¥3,980	ダライアスツイン	¥6,800
F—ZERO	¥4,980	スーパースタジアム	¥6,800
BIG RUN	¥4,980	機動戦士ガンダムF91	¥6,800
SD・ザ・グレイトバトル	¥4,980	イースIII	¥6,980
ジャンボ尾崎のホールインワン	¥4,980	バトルドッジボール	¥6,980
ボンバザル	¥4,980	ファイナルファンタジーIV	¥6,980
スーパーマリオワールド	¥5,980	森田将棋	¥6,980
グラディウスIII	¥5,980	超魔界村	☎
エリア88	¥5,980	白熱プロ野球ガンバリーグ	☎
ハイパーゾーン	¥5,980	遥かなるオーガスタ	☎
パイロットウィングス	¥5,980	スーパーテニスワールドサーキット	☎
ファイナルファイト	¥6,600	スーパーウルトラベースボール	☎
		シムシティー	☎
		スーパー三国志II	☎
		悪魔城ドラキュラ	☎
		雷電伝説	☎
		ゼルダの伝説	☎
		プロサッカー	☎

部品

(DUO) モニター用AVケーブル ☎	(DUO) モニター用アンテナ整合器 ☎
(SFC) ステレオAVケーブル ¥1,500	(SFC) S端子ケーブル ¥2,500
(SFC) スーパーターボ ☎	(SFC) アスキーパット ☎
(SFC) ジョイスティックJB・KING ☎	(SFC) ジョイスティックXEC SFC ☎

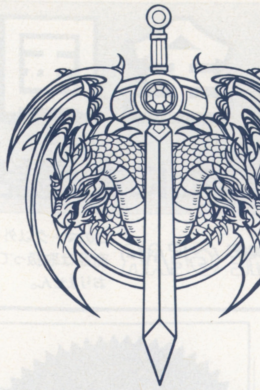

秋の夜長はWIZでどっぷり!

さて、前回に引き続きWIZを攻略だ。今回は4～6階までの完全マップを公開、裏面の情報もあるぞ。これを読めば先へ進めなくて困っている君の悩みも解決だ。

徹底攻略第2弾!!

Wizardry® ウィザードリィ・外伝I 女王の受難 ～SUFFERING OF THE QUEEN～

アスキー	発売中
¥4,635(税込)	BUカートリッジ

地下3階までの復習をしよう

まずは前回のおさらいをしよう。冒険を始めたら地下1～3階を歩きまわる。その間にレベルを上げ、お金を集め、シークレットドアを探し、マップを作り上げよう。そして1万ゴールドたまったらファイヤーソードを買う。またレベルアップにマーフィーズゴーストを倒しまくってもいいだろう。

地下1階～3階をすべて歩きまわり、マップを作り上げる。そのころには、魔法使いが「リトフェイト」の呪文を覚えていることだろう。この呪文を唱えられるようになったら、地下3階(マップ座標8、12)へ行き許可証を拾いその足で(座標15、5)へ行く。すると地下1階へとワープする。そこで尼僧に鍵を貰おう。その鍵を持っていれば地下1階(座標14、1)のエレベーターを使える。

そして、今回はそのエレベーターを使って行く、地下4～6階の攻略だ。

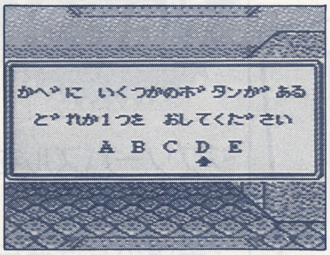

▲エレベーターを使って地下4階に来た。この階からBGMが変わるのだ。

地下4階

このフロアでは、ある老人と取り引きをし、「宝箱」のアイテムを手に入れるのが目的。それには(座標9、13)へ行く。そこには老人がいて、5千ゴールドと引き換えに「宝箱」を2つくれる。この内1つは役に立つが、1つは役に立たない。しかし、決してその場でアイテムを使用してはならない。なぜなら、毒に侵されたり、麻痺したりするからだ。

他にこのフロアでやる事は無いが、マップは完成させておこう。そうすれば、レベルも少し上がるし、道を間違えてウロウロする事もないからね。

またソコルディ、バモルディ等の召喚呪文をそろそろ覚えたころだろうが、同時に2つのグループのモンスターは呼び出せないので注意しよう。ソコルディで召還中はバモルディで召還する事も無理なわけだ。でも、召還したモンスターが全滅してしまえば、次のモンスターを召還する事は可能だ。

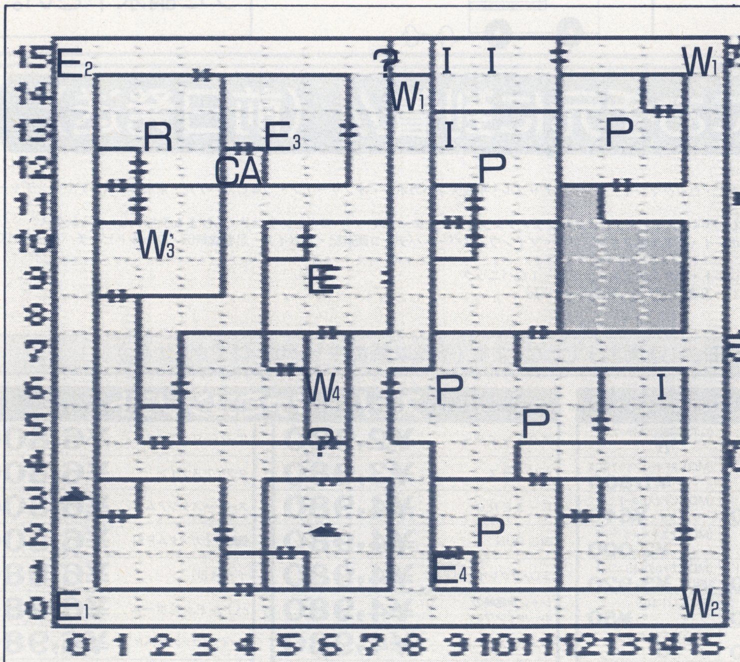

4Fのイベントと凶悪なモンスター

まだまだ悪魔のように強いモンスターは出てこないものの、全体的なレベルは高くなっているので、心の準備とリセットの準備はしっかりと。

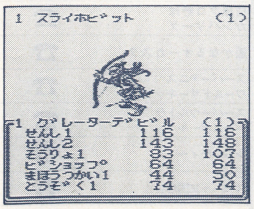

▲スライホビット。ホビットの盗賊。人間のシーフより少しだけ強いのだが、やはり逃げるのがお好き。

▼ワースネーク。それ程強くはないが、見た目がなんか嫌だなあ。よく見ると…、実は女性なのだ。

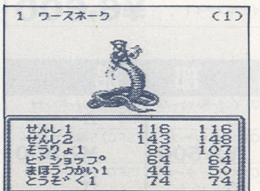

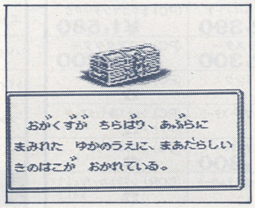

▲お金を払ったら手渡してくれるのかと思ったら、こちらで勝手に拾うのだ。こんな物までセルフサービスとは…。

▲いきなり現れ商売を始めるお爺さん。5000ゴールドとはべらぼうだな。

©ASCII CORP. ゲームスタジオ

©1991 by Andrew Greenberg, Inc. Robert J. Woodhead and Sir-Tech Software, Inc. Allrights reserved.

地下5階

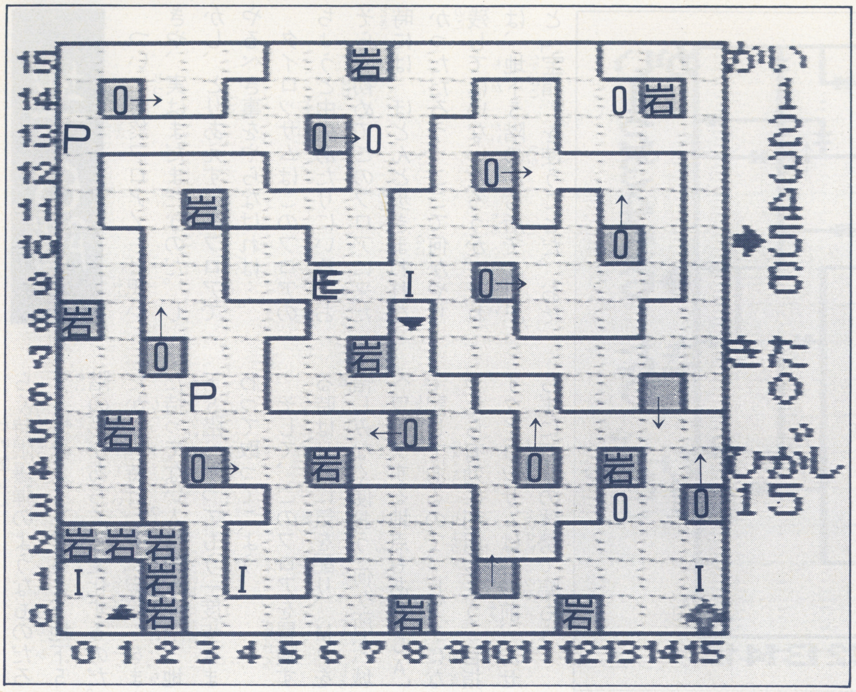

このフロアにはニュートラップがある。それは落盤だ。ピットと違って、たとえリトフェイトを唱えていてもダメージを受けるぞ。

このフロアまでくると少しはまともなアイテムを拾えるようになる。今まではアイテムを手に入れても90%はゴミ同然の物だったが、ここでは光る鎖かたびら、ますらおの鎧、時にはファイヤーソードやカットラスも手に入るだろう。ちなみにカットラスにはスペシャルパワーがあるぞ。

時々「あれ、属性が違うぞ、いつの間に変わってしまったんだ?」なんて人がいる。WIZフリークなら「そんな事も知らないのか」なんて言うかもしれないけど、初心者のために説明しておこう。属性が変わってしまうのはフレンドリーモンスター、つまり友好的なモンスターに対する接し方だ。善の時は立ち去り、悪の時は戦わないと属性が変わってしまうことがある。

5Fで待ち受けるモンスターたち

この辺はかつて海だったのだろうか!? やたらと海洋系のモンスターが現われるぞ。

▼ガキ。WIZには世界各国から怪物が集まっているようだ。

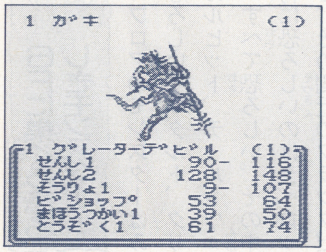

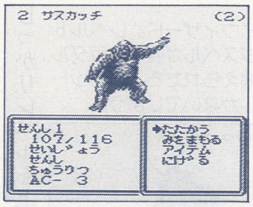

▲サスカッチ。猿人のようだが、ブレスも吐いてくる。見た目ほど強くないので、ラハリトぐらいでOK。

▼シーカー。タコだか蛇だかわからない容貌。ブレスがうっとうしいのでカティノで眠らせてあげよう。

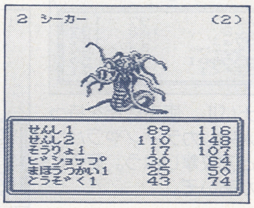

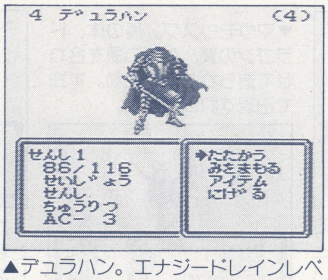

▲デュラハン。エナジードレインレベル1を持っている。要注意。

このフロアでやるべき事はただ1つ

早速（座標3、14）へ行こう。そこには泉があり、一人だけ入ることができる。入った者は麻痺してしまい、すぐ戦闘となってしまうが、そいつらを倒さなければアイテムは手に入れられない。麻痺した者は、その戦闘中に回復してやろう。だから間違えても僧侶を泉の中へ入れてはいけないぞ。その時に現われるモンスターはメロウとギルモウア。その他にもおまけが付く事もあるので、何回かプレイした方がいいだろう。メロウにはツザリクが効くけど、バディを覚えているなら、そっちの方が効果があるだろう。こいつらを倒せば「時計」が手に入るが、使うのはまだ先だ。

▼メロウにはバディ。ギルモウアにはラハリトを…。なんとかなるよ。

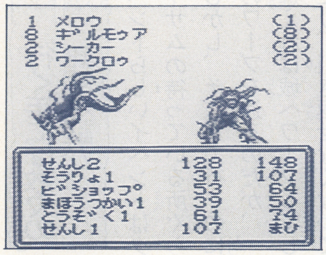

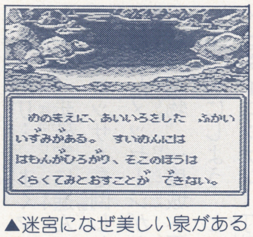

▲迷宮になぜ美しい泉があるのだろうか? いかにも怪しいが、入らなければ話は進まない。

召喚できるモンスターを一挙公開!!

●ゾンビ
最高5体現れる。しかし、ほとんど役に立たないので、これが出たらハズレと思っていい。

●フェアリー
これもあまり役に立たないが、最高7体まで出る事がある。

●セラフ
結構強力な呪文を唱えてくれる。レベルの低いうちはかなり助かる。

●エアジャイアント
一匹しか現れないが、直接攻撃が非常に高く100ポイント以上のダメージを与える事も。

●グレーターデビル
デーモンじゃなくてデビル。でも、デーモンに次で強力。

●ファズボール
必ず4体現われる。盾にはなるが、はっきり言ってハズレ。

●ウィルオーウィスプ
ACが異常に低い。攻撃力も意外とある。

●レッサーデーモン
全体的に強力で、ラハリトを連発してくれる。2～4体現れ、仲間を呼ぶことができるので、長期戦に特に頼りになる。

●ストーンゴーレム
エアジャイアントのパワーダウン版の様な感じ。

●グレーターデーモン
正に化け物。前よりさらにパワーアップしている。

（マップ上の記号）▲…上り階段 ▼…下り階段 ＝…ドア ←…一方通行 ♀…鍵のかかったドア ？…シークレットドア P…ピット CH…シュート Wx…ワープ Ex…終点 R…回転床 I…イベント等 E…エレベーター SH…シャフト O…落盤

地下6階

ついに最終フロア！　と思いきや、実はまだまだなのだ。しかし、とりあえずこのフロアでやるべき事をやらなければ…。

タイロッサムはこのフロアのちょうど中央あたりにいる。おそらく初めてこのフロアに来た時には、ほとんど歩きまわれなかっただろう。ここで何かやり残してはいないだろうか。それは、地下5階のある所で「時計」と「宝箱」を使うことだ。おそらく時限爆弾のようなものだろう。爆発（？）すると、地下5階の形があちこち変化するのだ。だから「時計」や「宝箱」をまだ持ってない人は地下4階、地下5階へ戻ってもう一度歩きまわって取ってこよう。

そして、このフロアを冒険する時はHPに気を配り、MPを惜しみなく使おう。何ケ所か、城へワープする地点もあり「CA」で記してあるので、ピンチになったら有効に利用しよう。目指すタイロッサムは目の前、あせらずに万全の体勢で臨もう。

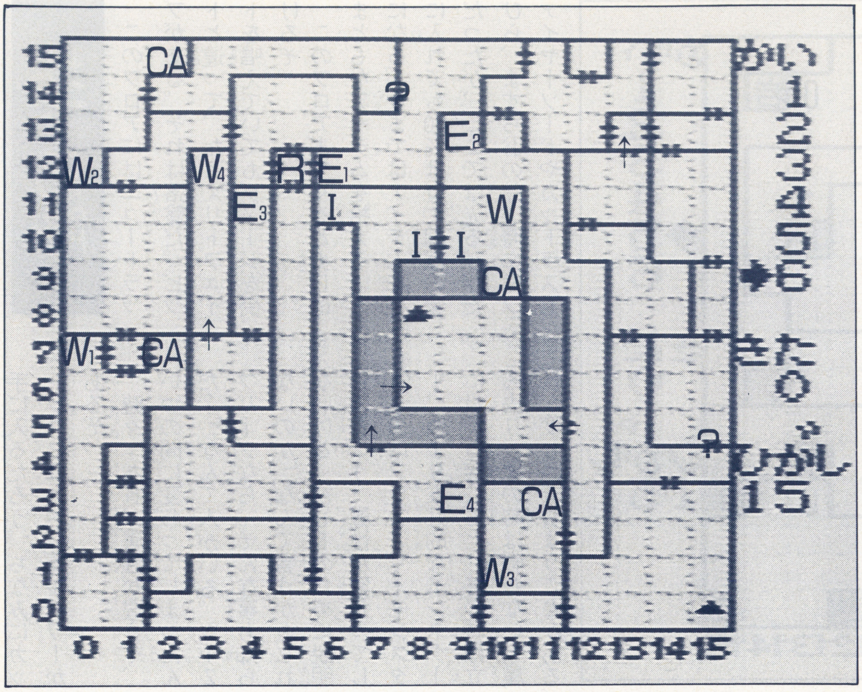

6Fに巣くう恐ろしきモンスター

このフロアのモンスターはみんな恐ろしい。ラダルト、クリティカルヒット、ティルトウェイト、すべて恐ろしい。その中でも特に恐ろしいのはタイロッサムと、その側近のフラックだ。しっかりレベルを上げておこう。

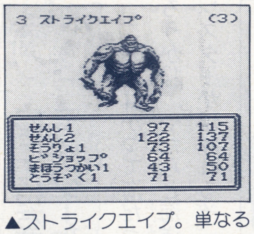

▲ストライクエイプ。単なる巨大猿だが、その高いHPと攻撃力はあなどれない。こいつもカティノでおねんねだ。

▼マウモリスク。馬の体、ドラゴンの翼、ヘビの頭を合わせて造られた合成生物。単独で出現すればカモだ。

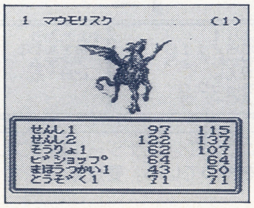

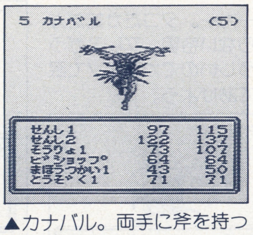

▲カナバル。両手に斧を持った殺人鬼。カティノやラハリトなどで攻撃しよう。意外とHPが高いぞ。

▼ハイウィザード。レベル6メイジスペルが強烈。ラダルトを唱えられたら、リセットボンしかないでしょう。

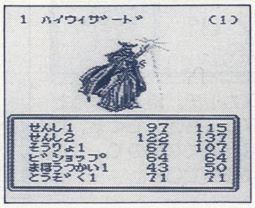

行く手には数々の難解な謎が…

イベントらしいイベントはタイロッサムの待っている所ぐらい。しかし、そこまで行くのに数々のワープを通るのだが、一歩間違えれば城へワープしてしまったり、引き返せなくなってしまったり…。よくマップを見て一歩一歩確実に進んで行こう。

タイロッサムを倒したあとに謎めいたメッセージがあるが、道草は禁物。一度城へ戻り、再び来る事にしよう。とにかく目的はタイロッサム、打倒タイロッサムなのだ！

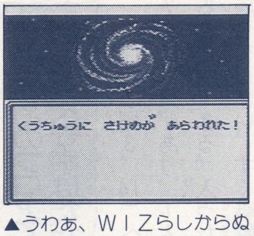

▲うわあ、WIZらしからぬグラフィック。一度入ってもすぐに帰ってこれる。単なるトンネルのようなものなのだ。

▼超気になるメッセージだ。ちなみに右はダークゾーン。君が初めてここへ来た時、10秒は悩むだろうな。

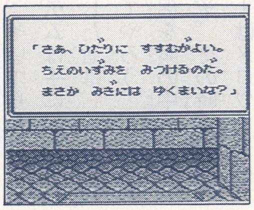

▲ゴミ置き場。今まで捨てたアイテムがある。近くに寄るとすえた匂いがするという。きてますねえ。

本当の冒険はこれから始まるのだ

タイロッサムを倒し、リルガミンの宝珠を女王に渡したものの、なにかスッキリしない。そう、まだ物語は終っていないのだ。再度タイロッサムの所へ行き、そして真の最終フロアへ向かうのだ。その前に、もう一度このWIZ外伝のストーリーを思い出してみよう。

「リルガミンの女王アイラス。彼女が即位の日、国中が黒雲に覆われ三日三晩嵐が吹き荒れた。しかも姉が失踪し、リルガミンを守護するニルダの杖の輝きが衰え始め、災いが次々に町に襲いかかってきた。その上、王宮付の魔法使いタイロッサムが旧王宮地下にある“ダバルプスの呪いの穴”に身を潜め、魔物を召喚し始めたのである」

この中でタイロッサムは倒し、玉珠を手に入れ平和を取り戻した。しかし、姉のソークスの行方はまだわかっていない。

ここまでのWIZ外伝Iのストーリーは序章にしかすぎない。さあ、ソークスの謎を明かすために裏フロアへ飛び込もう。

話はまだまだ続くのだが、やはり“終り”はある。しかしWIZの場合、それは通過点にしかすぎない。さらなるレベルアップと、数々のアイテムを求めて、再び迷宮へと足を運ぼう。

中世ヨーロッパを舞台にしたファンタジックACTゲーム

DRAGON'S LAIR
ドラゴンズ・レアー

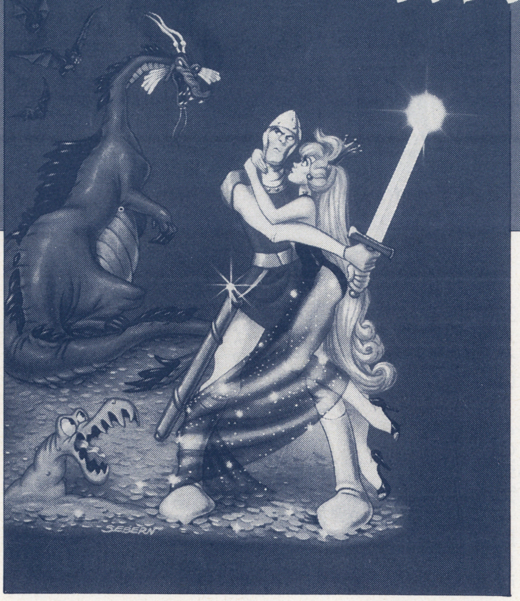

パズル的要素を取り入れた横スクロールのアクションゲーム登場。ファミコン版とはマップ・操作系とも全く異なる内容だ。

EPIC・ソニー	発売中	¥3,500(税込)	カートリッジ

魔王マドロックから姫を救い出せ!!

冷たく湿った真夜中の冷気に混じって、異臭が城の奥深くから漂ってくる。それは邪悪の魔導師マドックの飼う火を吹くドラゴンからの無言の警告だ。そして地下にある洞窟から、姫を見張るけだものが発する臭気が漂う。コートの下に集めたライフストーンを慎重に隠すと、勇者ダークは城門に向かって着実に歩み寄っていく。城に近づくにつれて、マドックの罠が行手をはばむ。しかしダークは先へ先へ進む。例え目指す所がドラゴンの棲み家であろうとも。

　というわけで、とうとう出ましたゲームボーイ版「ドラゴンズレア」。一刻も気が許せないゲーム性と、長時間聴いていてもあきのこないBGMが魅力的なアクションゲームだ。

横スクロール型アクションゲーム

ゲームボーイ版「ドラゴンレア」は、中世ヨーロッパのファンタジックな世界を舞台に展開する、横スクロール型のアクションゲームである。プレイヤーは主人公のダークを操り、様々な罠をジャンプのみを使い巧みにクリアしていき、画面のいたる所にあるライフストーンを集め捕われた姫をすくいだすゲームである。ライフストーンの数により得点が違うので、できるかぎり、すべて取っていきたい。罠にひっかかったり、高い所から落ちたり、10名のダークがいなくなるとゲームオーバーとなるので気をつけろ。

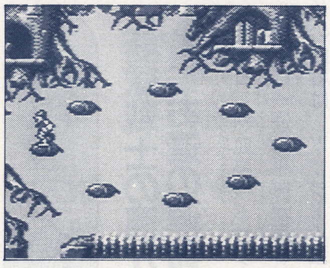

▲左方向にもライフストーンがあるので忘れずに取りにいこう。

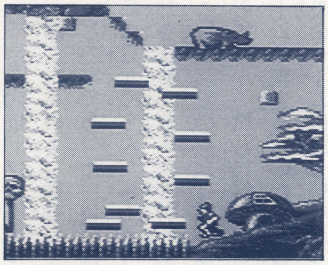

▲さあ冒険の始まりだ。ライフストーンを取りつつ先へ進め!!

さすがAMIGAよく練られてるぞ

元々、AMIGAから出ていたゲームの一本。アーケード化の際にLVD（レーザービジョンディスク）ゲームとして登場。家庭用ゲームとしては、今年の9月20日に同社より発売された。同ゲームとファミコン版とは操作法、マップが異なる。

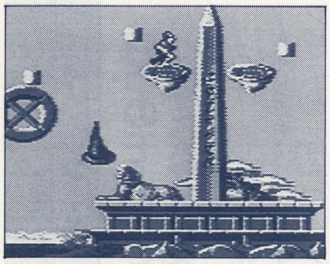

▲帽子のような雲に乗り、動く床を渡り下のトラップをとびこえる。

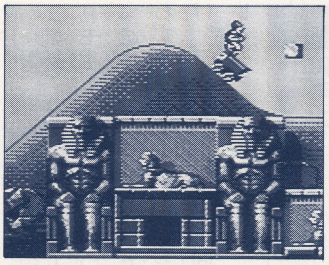

▲トロッコに乗って先へ先へ。落ちると死ぬ危険あり!!

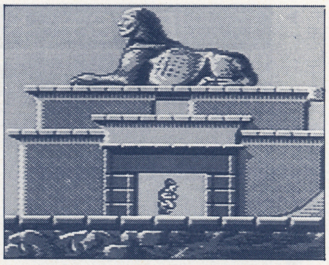

▲スフィンクスの上にもライフストーンがあるジャンプでかけのぼれ!!

あせらず落ち着いて先へ進もう

ありがちな横スクロールのアクションゲームではあるが、パズル性もあり、結構奥が深く出来ている。操作はいたって簡単。動きは左右に進むしかなく、あとはただひたすらジャンプ!! 木の上や建物の上に登りライフストーンを拾っていく。但し、キャラクターがもろく、気を抜くと、ゲームオーバーになってしまう。制限時間が無いので、トラップやモンスターの動きを読み、落ちついて進もう。

　モードがFASTとSLOWの2段階あるので、アクションの苦手な人にもクリアできる親切ソフトといえる。

▲レベルは2段階。十字ボタンでカーソルを下しセレクトで選択。

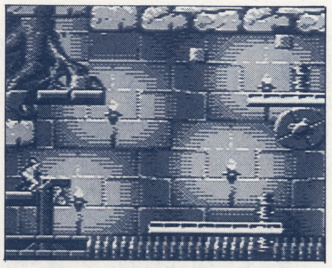

▲いかにもって感じの地下の道。モンスターでも居るのかな？

©1991 BLUTH GROUP

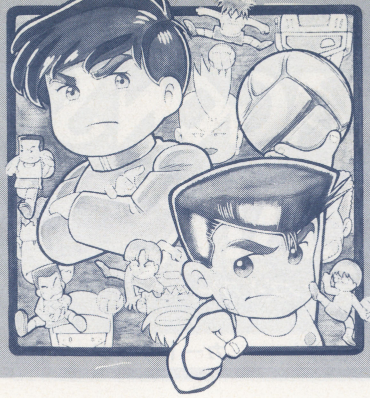

ただひたすらに硬派道を一直線!! くにおGBに登場!!

天が呼ぶ！ 地が呼ぶ！ 人が呼ぶ!! ボールを投げろと俺を呼ぶ!!…かどうかは知らないが、くにおはドッジに燃えるのだ。テクノスジャパン十八番ドッジボールがGBに登場だぁ。

熱血高校ドッジボール部 ～強敵！闘球戦士の巻～

テクノスジャパン	11月8日発売	¥3,600(税込)	カートリッジ

蘇る"くにお伝説" 熱い闘いが再び…

GBにかぎらず今まではスポーツゲームと言ったら、野球、サッカー等が主流だったが、最近になって、アイスホッケーやドッジボールの様なバラエティに富んだ作品が登場し始め、何だか嬉しくなってしまうのは私だけかな？ そして、ここに登場したのが、GB初の本格ドッジボールゲームだ。

主人公は、あの弱気を助け強気をくじく、己に厳しく、人に優しく、女の子にはしこたま甘い、正義と硬派を貫く愛の不良少年（？）くにお君だぁ!! そして、彼の仲間達も大活躍すべく総登場。こりゃ、くにおファンには応えられないソフトだねえ。迫力もFC版に全くひけをとらない出来ばえ。さあ、君もあなたもおんどれも、くにお達と一緒に熱血しよう!!

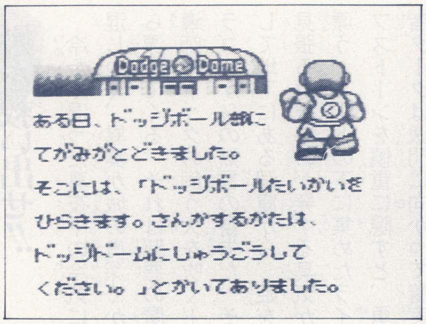

▶くにお達の熱い闘いがGBに再現、彼らのパワーはとどまる所を知らない。

GB版のストーリーとシステム紹介

闘球戦士の罠か!? くにお達の運命は

ある日、熱血高校ドッジボール部室に一通の手紙が届いた。その内容は、ドッジドームにおいて学園対抗ドッジボール大会が開かれるので、参加して欲しいとの事であった。彼らは、賞品に目がくらんだ事もあり、参加を決めてしまったのである。これが籐堂の罠だと言う事も知らずに…。試合当日、彼らはドームに集合したのだが、彼ら以外のチームは誰もいなかった。ここで初めて、これが籐堂の罠だという事に気づいたのだった。くにお達の運命はいかに？

これがくにお率いる熱血メンバー達だ!!

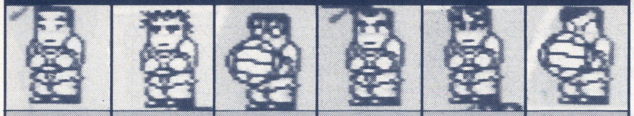

くにお	よしひろ	あきら	とうじろう	あきひと	てつや
熱血硬派の主人公。力がある。	七・三分けの男。平均的な実力。	そりこみ兄ちゃん。HP低め。	ちょっち暗い。攻撃力が高い。	もじゃ頭のパワフル兄ちゃん。	耐久力の固まり。体育会系人間。

3つのモードで熱く燃えまくれぇ!!

このゲームには、3つのモードが用意されている。まず、コンピューター相手にプレイするモード。2つめは、友人、兄弟（姉妹）、彼女（氏）と楽しむ2Pモード。そして、ひとつの部屋の中で（おいおい）あたり構わずぶつけまくる"めちゃぶつけ"モード。これは4人同時プレイも可能なのだ。

めちゃぶつけモード

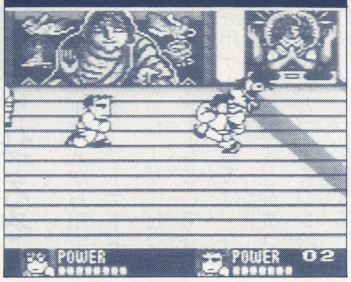

▶これは楽しい!! 多ければ多い程、良い。でも友達なくさない程度にね。

IP・VSモード

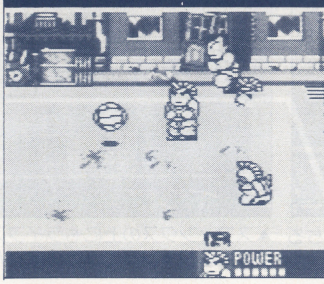

▶一人プレイもいいけど、対戦モードも手に汗にぎる楽しさだ!!

すご～くパワフル!! とってもビューチホー

さあ、いよいよ試合開始だ。審判の笛が鳴ったらそこはもう闘いのワンダーランド、逃げる事は許されないのだ。生きてコートから出たかったら、目の前の敵を全員葬り去るしかないのだ（大げさ）。とにかく、相手チームの内野全員の体力を減らせばこっちの勝ち。普通のシュートでチマチマ狙うか、強烈なシュートでボカチン!! といくか、それはプレイヤーの好みなのだ。でも、やっぱパワフルでビューチホーな強烈シュートこそドッジの醍醐味だあね。

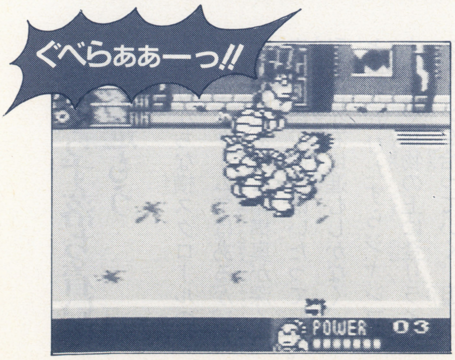

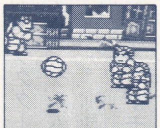

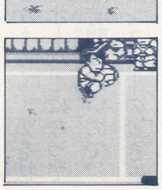

美しきパワフルシュート炸裂!!

©1991 TECHNOS JAPAN CORP.

三十八計逃げるにしかず、逃げのテク

パワフルシュートを豪快に決めても、敵のボールに当たってりゃ美しくない。やっぱり、敵の必殺シュートを切りもみ3回転してよけるとか、バック転しながら足で捕球する等の美しさは欲しい。(良い子のみんなは本気にしないでね。できねーよ、そんな事)。ちなみに、敵がボールを投げてきたらⒶボタンでしゃがんでよけらるし、Ⓑボタンで捕球できる。タイミングとポイントさえ合えば必殺シュートも捕球できるのだよ。

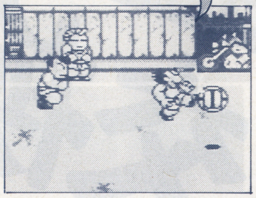

▼しゃがみや捕球も、やり方が悪いとこんな目に会う、ダサイ。

よけちゃえ

▲くにお君、うんこ座りでメンタンきるの図。じゃなくて、ボールをよけているのだ。

とっちゃえ!

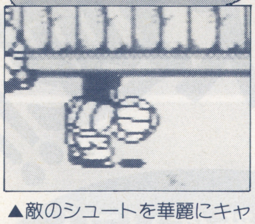
▲敵のシュートを華麗にキャッチ!! 慣れたら、バック転しながら足で…(以下略)。

強裂無比!!天下御免の必殺シュート

ランニングシュート、ランニングジャンプシュートでズバリタイミングが合うと、最強の必殺シュートが投げれる。これが当たるとすごく快感なのだ。また6人それぞれにバリエーションが異なるので、視覚的にも楽しめるのだ。

硬派猪突猛進投げ

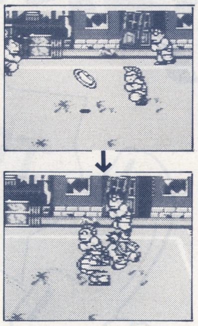
▲いかにもくにおらしい直進シュート。ちなみにシュートの名は全部ウソです。

ホバリング投げ

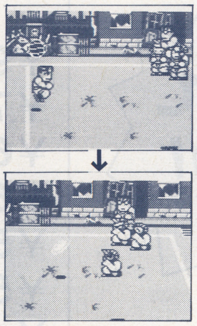
▲読んだそのまま、ありのまま。空中で一時ホバリングした後敵に突っ込む。

愛の脳天逆落とし

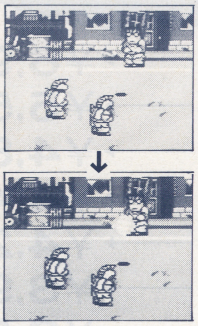
▲ものスゴイ高さまでボールを投げる。敵の真上から脳天にボコッ!!

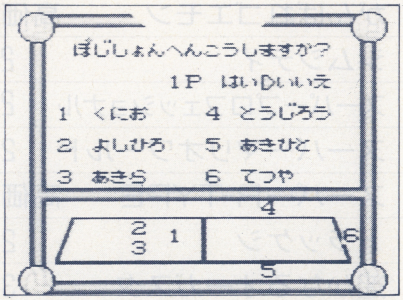

▲必殺シュートは内野しか撃てない。悩め悩め。

よっぱらい投げ

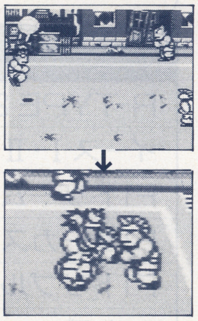
▲ボールがフラフラゆっくり動いた後、超スピードで敵に突っ込む!!

カメさん投げ

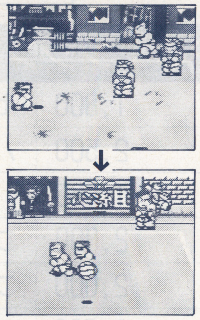
▲じつにのろいシュート。しかし、当たった相手は空中高くはね上げられる。

ウサギさん投げ

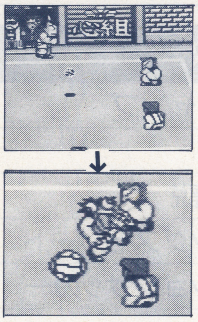
▲3分の一にまで縮小したボールが目にも止まらぬ速さで飛んで行く。

前半戦の相手2チームを紹介

▼VSぱんくチーム

へいへいベイビー、ノッてるかい? のパンクロックチーム。しかし、なぜパンクの連中がドッジボールをやるのかは不明。スピードと攻撃力に優れ、必殺シュートに絶大な威力がある。しかし、守備力に難があるため、さほど倒すのに苦労はしないだろう。まあ、最初のチームなので、練習のつもりで気楽に闘えば良いだろう。

ド派手なお兄さん パンクチームだけあって、全員モヒカン。彼らのポリシーって一体?

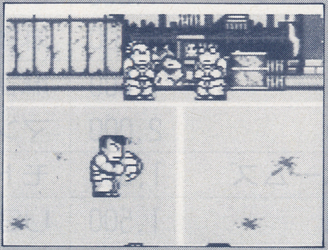
▲最初のチームだけあって、そんなに強くない。いろんな技を練習しよう。

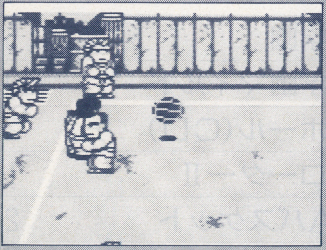
▲ただし!! 必殺シュートに要注意!! その威力は最強クラスだ!!

▼VSやくざチーム

正直言って、あんまりお近づきになりたくない任侠の方々(ゲームじゃなきゃ速攻で逃げる)。攻撃力はやや低めだが、根性が入ってスジ金入りの耐久力には脱帽させられる。試合に負けたら指つめでもさせられるのか、全員必死なのだ。長期戦になる事必至、必殺シュートで確実にダメージを与え、少々のダメージ覚悟でボールを奪い取ろう。

クワバラクワバラ しかし、パンクといいやくざといいドッジをする人達とは思えん…。

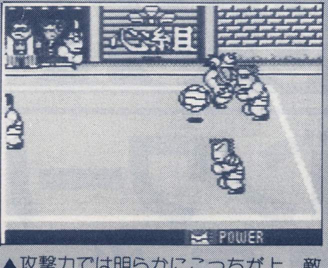

▲攻撃力では明らかにこっちが上、敵の必殺シュートにだけ注意しよう。

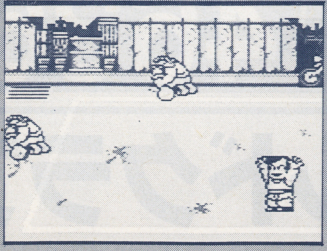
▲勝利!!さあこれで残りは4チームだ。この調子で勝ち進めぇぇ!!

中古人気商品 全商品 通販交換大歓迎!!

新品・新作ソフト 予約交換方法

¥9,800 →	¥6,900
¥7,800 →	¥5,500
¥6,800 →	¥4,800
¥6,200 →	¥4,400
¥5,900 →	¥4,200
¥5,500 →	¥3,900
¥4,900 →	¥3,500

TELにて受付!!

SFC高価買取

イース3	2,500
ウルトラマン	2,800
エリア88	2,500
F-ZERO	2,500
ガデュリン	2,500
がんばれゴエモン	高価買取
シムシティ	2,500
スーパープロフェッショナル	2,500
スーパーマリオワールド	2,500
スーパーR-TYPE	高価買取
ドラッケシ	2,500
遥かなるオーガスタ	3,000
BIGラン	2,500
ファイナルファイト	2,500
ファイナルファンタジーⅣ	高価買取
ポピュラス	1,500
ボンバザル	1,000
ジャンボ尾崎	2,800
スーパーウルトラベースボール	高価買取
バトルドッジボール	高価買取

［ソフト落書き、キズ、ヨゴレのひどいものは買取り出来ません。ソフトは4本以上で願います。］

PCエンジン高価買取

R-TYPE 2	1,800	ゼロヨンチャンプ	2,000
イースⅠ・Ⅱ(CD)	2,500	パチ夫くん	4,000
F1ドリーム	1,600	バリバリ伝説	2,200
F1サーカス	2,000	ファイティングストリート	2,000
F1トリプルバル	2,000	フォーメーションサッカー	2,200
エルディス(CD)	1,500	ポピュラス	2,000
改造町人シュビビンマン2	1,200	ボンバーマン	1,800
カトちゃんケンちゃん	400	麻雀学園	5,000
クイズアベニュー	1,600	麻雀学園マイルド	2,000
コブラ2(CD)	2,000	マンホール(CD)	2,200
シャーロックホームズ	1,800	モトローダーⅡ	1,800
スーパー大旋風	1,500	USAバスケット	2,200
スーパー桃鉄	2,000		

お申し込み方法

まず電話で受付番号を聞いてから、申し込み書とソフトを宅急便か、郵便小包で1週間以内に届くよう送って下さい。
受付番号がなく送られてきた場合または、保護者氏名印等がない場合は、送り返すことがあります。

買い取りの場合(代金支払い方法)

- 郵便払出し……郵便局から払い出し証書が届きますのでお近くの郵便局で現金と引き換えて下さい。
  (送料は200円差し引き。約2週間かかります。)
- 現金書留……早く届きますが、現金送料として買い取り金額から500円差引。

☎06(675)4636

ドラゴンワールドクラブ

(株) 明星堂　大阪市住之江区浜口西1丁目11番22号

P.M12:00〜P.M7:00まで

中古!!高価買取

麻雀類・将棋類
送ってくれる方
現金書留
送料無料

激高

600円以下のソフトを10本以上買取りの方には現金書留送料無料!!

本体買取価格

- スーパーファミコン本体 18,000円
- CDRom² ………… 18,000円
- ゲームボーイ ……… 5,000円
- セガメガドライブ ……… 6,000円
- (新)PCエンジン ……… 8,000円
- PCエンジン ……… 6,000円

FC・中古ファミコン激高買取表　　表にないものも高価買取

アフターバーナー	2,000	全米プロバスケット	2,000	信長の野望戦国群雄伝	4,000
囲碁名鑑	3,000	大戦略	3,200	爆笑 人生劇場	2,200
いただきストリート	2,200	タイトーグランプリ	1,800	爆笑 人生劇場 2	2,200
(コントローラ)井出洋介の麻雀Ⅱ	3,000	タイトーバスケット	2,000	パチ夫くん	2,200
おたくの星座	1,000	ダウンタウン熱血行進曲	2,200	パチ夫くん 2	2,200
川のぬし釣り	2,000	ダウンタウン熱血	2,200	パチ夫くん 3	2,500
ギャラガ	1,200	高橋冒険島 2	2,200	バトルフリート	2,000
ギャラクシアン	1,200	谷川指南 2	2,200	ファミコンウォーズ	1,800
キングオブキングス	1,800	谷川指南 3	2,200	ファミコン名人戦	2,800
甲子園	2,000	ツインビー 3	2,800	ファミリークイズ	1,000
ココロン	1,000	テクモボウル	2,000	ふしぎの海のナディア	1,800
五目ならべ	1,200	鉄道王	2,800	本将棋	1,600
ゴルフ	1,200	天地を喰らう 2	1,800	ボンバーマン 2	1,800
ゴルフ倶楽部 バーディラッシュ	1,600	ドクターマリオ	2,000	マリオブラザーズ	800
ゴルフッ子オープン	1,800	トップガン	2,200	まじかるタルるーとくん	2,000
サンサーラナーガ	3,000	トップガン 2	2,400	女神転生 2	2,500
サンリオカーニバル	1,600	ドラえもん	1,000	森田将棋	2,800
ジャンボ尾崎ホールインワン	2,500	ドラえもんギガゾンビ	1,800	ロックマン	2,000
スーパーマリオブラザーズ	1,200	中嶋F1ヒーロー	2,000	ワールドスーパーテニス	2,000
スーパーマリオブラザーズ3	3,000	ナムコクラシック	1,800		
スーパーラクビー	2,500	信長の野望	3,000		

キリトリ

申し込み書（保護者同意書）

18歳未満の方は、必ず保護者に書いてもらい、ハンコを押してもらって下さい。

1．買取　2．交換　電話受付番号（　　　　　　）　住所 〒

フリガナ 氏名　　年令　　才　保護者氏名　　㊞　TEL（　　）

ソフト名	箱	取説	ソフト名	箱	取説	ソフト名	箱	取説	ソフト名	箱	取説
1	有・無	有・無	4	有・無	有・無	7	有・無	有・無	10	有・無	有・無
2	有・無	有・無	5	有・無	有・無	8	有・無	有・無	11	有・無	有・無
3	有・無	有・無	6	有・無	有・無	9	有・無	有・無	12	有・無	有・無

合計本数　　本　支払方法(買取)　1．郵便払出　2．現金書留　希望ソフト名(交換)

輸入代行スペシャリスト

フリーダイヤル
TEL:0120-318388

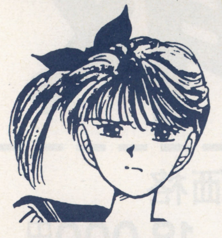

タイゲン貿易

電話FAX葉書OK！　東京都千代田区外神田1-5-7　ニュー東和ビル302

FAX:03-3253-3231　受付:11:30〜17:30（祭日のみ定休）

N E S

変換アダプター　￥2200

リトルマーメイド	9000
バットマン	8200
NARC	8200
メガマン3	9100
ソーラージェットマン	5600
スーパーオフロード	8500
ウルティマ1	7500
バトルタンク	7000
ベースウォーズ	8500
ビートルジュース	8500
シルバーサーファー	5800
テクモレスリング	8200
アンタッチャブルズ	8000
メタルストーム	8000
ホイールオブフォーチュン	8000
TMニンジャタートル	8400
ヒーローズオブランス	8500
ウルティメートバスケット	8500
WWFレッスルマニア	5500
ロマンスオブ3キングダム	9000
ドラゴンウォリヤーズ2	9500
クラッシュボール	8000
BエリオットNASCAR	8500
ドラゴンズレアー	6500
G.I.ジョー	8000
シンボアーズ	8500
ノブナガズアンビション	9000
ドラゴンウォリヤーズ1	6500

値段はすべて送料税込みですよ

GENESIS

変換アダプター　￥2000

ストームロード	9500
スパイダーマン	9100
ハードボール	9500
スターコントロール	10500
トランポリンテラー	9500
ブロックアウト	8500
バリス3	10500
ソード オブバミリョン	11400
ブドカン	8900
サニーゴルフ	6500
J・マッデンフットボール	9000
PGAツアーゴルフ	10000
A・パーマーT／ゴルフ	9200
ストリートオブレージ	9600
ミッドナイトレジスタンス	9100
フェータルラビリンス	7500
688アタックサブ	10900

GAMEBOY

変換アダプター不要

TMニンジャタートル	7000
ペーパーボーイ	7000
ガーゴイルクエスト	6300
ダックテールズ	6800
ドラゴンズレアー	7000
オペレーションC	7000
ボージャクソンB／F	7400
N.B.A.チャレンジ	6000
W.W.F.チャレンジ	6000
ミッキーデンジャラス	7000
キャッスルバニア2	7400

LYNX

A.P.B.	8200
ブロックアウト	7700
ニンジャガイデン	10700
カリフォルニアゲーム	8100
	ほか

TURBOGRAFX16

変換アダプター　￥4900

シャーロックホームズ	CD	9800
J.B.ハロルド	CD	9800
ファイナルゾーン2	CD	9800
ラストアラート	CD	9800
ヴァリス2	CD	9800
Y・Sブック1：2	CD	9800
TVスポーツホッケー		9100
ヨーブラ、キャンプカリフォルニア		9800
チールスピン		9800
ボンクスリベンジ		9100
ボンクスアドベンチャー		9600
ボンバーマン		8800

SUPER-NES

変換アダプター　￥4700

J.MADDENフットボール	12600
ゼルダ3	12600
スーパーアクションフットボール	12600
	ほか

ゲーム機

NESアクションセット	￥21500
NESコントロールデッキ	17500
GENESISユニット	26500
TURBO-GRAFIX16	21500
T・G16　CD−ROM	42500
LYNX2	21000

GENESIS

変換アダプター　￥2000

ファンタジア	9100
アイスホッケー	9500
バットマン	9100

タイゲンが移転しました
JR秋葉原から歩いて4分！
店頭売りも始めたよ
ご来店お待ちしてまーす

お待ちかね！ **ゲームジニー**
￥15000（送料税込み）

AMIGA,IBM,MAC,COM,ATARI
全カラープライスリスト無料進呈

MULTI GAME DOCTORあります
マルチゲームドクター￥170000

きみのファミコン／メガドライブでUSAオリジナルゲームが楽しめる！変換アダプターできみも仲間入り

新品 中古 ソフト 大安売! 大放出

ソフト	価格
●ファミコンソフト	
アメリカ横断ウルトラクイズ	☎
イースIII	3800
いただきストリート	2300
井出洋介の実戦麻雀2	4300
ウィザードリィII	1200
ウルトラベースボール	1300
A列車で行こう	3200
SDナイトガンダム2	4500
からくり剣豪伝ムサシロード	4000
がんばれゴエモン外伝	2200
キャプテン翼	800
ぎゅわんぶらあ自己中心派2	3300
くにお君の時代劇だよ全員集合!	3600
グラディウス	1300
グラディウスII	2300
クライシスフォース	3300
グレートディール	☎
コズミックスポーツ	1300
ゴルフ	1300
西遊記ワールドII	2200
サイドポケット	2600
じゅうべえくえすと	2000
少年アシベ	☎
スーパーマリオ3	3600
スーパーマリオブラザーズ	1800
水滸伝	4200
すごろクエスト	3300
スパルタンX2	3300
大航海時代	5600
ダウンタウン熱血大運動会	2600
たけしの戦国風雲児	700
ちびまる子ちゃん	3600
テトリス	2600
テトリス2	☎
Dr.マリオ	3000
ドラゴンズ・レアー	3300
ドラゴンボール3悟空伝	1800
ドラゴンボールZ強襲/サイヤ人	2300
ドラゴンボールZII	4000
ドラゴンクエストI・IV	1800
ドラゴンクエストII・III	1500
中嶋悟F1ヒーロー	2600
中嶋悟F1ヒーロー2	3600
忍者龍剣伝3	2800
熱血高校ドッジボール部	2600
熱血高校ドッジボール部サッカー編	2600
熱血硬派くにおくん	1800
パチ夫くん3	3800
パチ夫くん4	☎
バトルフォーミュラ	3600
飛龍の拳スペシャル	2600
ファイナルファンタジーIII	3500
ファイナルラップ	2300
ファミコンジャンプ'91	☎
ファミリーサーキット	2400
ファミリーサーキット'91	☎
ファミリージョッキー	1800
ファミスタ'90	1700
ファミスタ'91	2400
ファミリーマージャン2	2800
ヘラクレスの栄光II	2200
へべれけ	3300
ボンバーマンII	3800
マイライフマイラブ	4400
麻雀倶楽部永田町	4300
マージャン天国	3300
魔神英雄伝ワタル外伝	2400
摩陀羅	2200
松本亨の株式必勝学II	1300
マリオオープンゴルフ	☎
みんなのたあ坊のなかよし大作戦	☎
女神転生	1400
桃太郎伝説	2600
桃太郎電鉄	2600
役満天国	3800
妖怪道中記	1800
横浜港連続殺人事件	700
ランペルール	5800
ラングランジュポイント	2800
ロイヤルブラッド	5200
ロックマン2	2600
ロックマン3	3300
ワギャンランド2	2800
●スーパーファミコンソフト	
アクトレイザー	2300
悪魔城ドラキュラ	☎
イースIII/ワンダラーズフロムイース	4300
ウルトラマン	4300
SDグレイトバトル	2300
SDナイトガンダム物語	☎
F−ZERO	3800
エリア88	4600
カデュリアン	5300
がんばれゴエモン〜ゆき姫救出絵巻〜	5300
機動戦士ガンダムF91	4600
グラディウスIII	4300
ジャンボ尾崎のホールインワン	3800
JOE & MAB戦え原始人	☎
シムシティー	5300
スーパーR−TYPE	4300
スーパー三国志II	9600
スーパースタジアム	3800
スーパーテニスワールドサーキット	4600
スーパープロフェッショナルベースボール	4300
スーパーマリオワールド	5600
SUPER E.D.F	☎
スーパー上海ドラゴンズアイ	☎
スーパーウルトラベースボール	5300
スーパーファイヤープロレスリング	☎
ダライアスツイン	3600
超魔界村	6600
Jerry Boy	3800
ゼルダの伝説	☎
デイメンションフォース	☎
ドラッケン	3800
ハイパーゾーン	3800
白熱プロ野球ガンバリーグ	5300
バトルドッジボール	5600
遥かなるオーガスタ	6600
プロサッカー	5300
森田将棋	6300
雷電伝説	☎
●PCエンジンソフト	
R−TYPE I	1600
アウトライブ	2600
エアロブラスターズ	2600
F1サーカス	3300
F1サーカス91	4200
F1トリプルバトル	4300
S.C.I	2600
かっとび宅配くん	1600
カトちゃんケンちゃん	1300
奇々怪々	2000
源平討魔伝	2200
コリューン	☎
サイドアーム	1600
サイバーナイト	3400
将棋修行初段一直線	4000
スーパースターソルジャー	2200
スペースインベーダー	1100
ゼビウスファードラウド伝説	2800
SON SONII	1300
タイトーチェイスHQ	2600
武田信玄	1100
ダンジョンエクスプローラ	1800
デジタルチャンプ	2400
TVスポーツフットボール	2300
ドラえもん	1600
虎への道	1400
ナイトライダースペシャル	2200
ニュートピア	2300
ニュートピアII	4000
ニンジャウォリアーズ	1600
バックランド	1600
パラノイア	1300
パワーリーグ	1300
パワーリーグIII	2300
パワーリーグ4	3600
Pチク	2300
PC原人	2600
PC原人II	3400
ヒッドジアイス	4000
ビックリマンワールド	1100
ファイナルソルジャー	3000
ファイナルマッチテニス	2600
ファンタジーゾーン	1100
ヘビーユニット	2000
弁慶外伝	2000
ポピュラス	3000
魔界八犬伝	1100
魔境伝説	1300
魔神英雄伝説ワタル	1600
マジカルチェイス	☎
Mr.HELIの大冒険	1300
メソポタミア	3000
モトローダー	2800
桃太郎伝説ターボ	2000
桃太郎活劇II	2800
桃太郎活劇	2600
森田将棋PC	4300
モンスタープレス	☎
雷電	☎
ワールドジョッキー	☎
ワールドサーキット	☎
ワールドスタジアム	1800
ワルキューレの伝説	2800
●CD-ROM² ソフト	
イースIII	2600
ヴァリスIII	2800
OEDO 808	2800
カルメン、サンディエゴを追え	2000
ぎゅわんぶらあ自己中心派	1100
クイズまるごとTHEワールド	2600
クイズアベニュー2	4000
ゴールデンアックス	1100
コズミックファンタジー2	3600
コブラ	2600
コブラII	2800
上海II	2800
シャーロックホームズの探偵講座	2600
スーパーアルバトロス	1800
清霊戦士スプリガン	3300
戦国関東三国志	2800
ソルビアンカ	2800
デス・ブリンガー	2800
天外魔境ジライア	2800
ドラゴンスレイヤー英雄伝説(SCD)	☎
パチ夫くん幻の伝説	5300
バニラシンドローム	☎
ビックリマン大事件	1100
ポピュラスザ・プロミストランド(SCD)	☎
ボンピングワールド	2300
マイト&マジック	☎
天使の詩(SCD)	☎
魔晶伝説ラ・ヴァルー	2600
マスターオブモンスターズ	2800
魔笛伝説アストテリウス	2800
みつばち学園	1300
迷宮のエルフィーネ	2300
ラストハルマゲドン	3300
らんま½	2800
レギオン	1100
●メガドライブソフト	
アウトラン	4000
アレックスの天外魔城	800
イースIII	☎
ヴァーミリオン	1100
エル・ヴィエント	3000
エレメンタルマスター	2000
XDR	1800
クラックス	1800
ゴールデンアックス	2800
コラムス	2800
鮫!鮫!鮫!	2300
シャイニング&ザ・ダグネス	3600
将棋の星	☎
スーパー大戦略	3800
ジュエルマスター	3000
スーパーハイドライド	800
スーパーバレーボール	3300
ストライダー飛竜	2300
スパイダーマン	☎
ソーサリアン	2600
ソニックザヘッジホッグ	4000
ソードオブソダン	☎
ダイナマイトデューク	2000
ダライアスII	2300
大魔界村	3300
TEL TEL麻雀	2600
デビルクラッシュMD	☎
ドラゴンアイプラス上海III	☎
ハードドライビン	2800
バーニングフォース	2000
ビーストウォリアーズ	☎
ファステスト・ワン	4000
ファンタシースターIII	2000
フェリオス	1300
ブロックアウト	☎
ボナンザブラザーズ	3800
マイケルジャクソンムーンウォーカー	2200
マスターオブウェポン	☎
雷電伝説	4300
レンタヒーロー	4300

★上記の商品は箱・説明書ナシ，税抜きの中古価格です。箱50円〜200円・説明書100円〜300円。
★新作ソフト20〜30%割引！予約注文受付中！（定数になり次第締切ります）
★各パーツ・機器・アクセサリー類も取り扱っておりますので電話にてお問い合わせ下さい。

★ハッカーROMソフト新品特価（例）メタルファイターμ……2,200円
★ハッカーアダルトDisk新品特価（例）セクシーインベーダー……2,800円
★Diskカード・ゲームボーイソフト¥800より。
★ゲームギアソフト¥1,600より。

FCソフトどれでも5本で2800円

アイギーナの予言	ドンキーコングJR.
いっき	忍者ハットリくん
イーアルカンフー	ハイドライドスペシャル
ヴォルガードII	バンゲリングベイ
影の伝説	ファミコンジャンプ
究極ハリスタ	ファミスタ
究極ハリスタ'88	ファミスタ'87
グーニーズ	フォーメーションZ
サッカー	ベースボール
スターラスター	ポートピア連続殺人事件
聖闘士星矢	マイティボンジャック
ゼビウス	マクロス
大魔司教ガリウス	ミシシッピー連続殺人事件
たけしの挑戦状	燃えろ！プロ野球
チャレンジャー	ワルキューレの冒険

※すべて箱・説明書ナシです

PCソフトどれでも3本で2980円

- 定吉七番
- 神武伝承
- 凄ノ王伝説
- スペースハリアー
- ディープブルー
- ドラゴンスピリット
- ビーボール
- ビジランテ
- ブロディア
- 妖怪道中記

※ケース・説明書付です

パーツ・アクセサリー類

トップライダー	4,980(新品)
パワーグローブ	9,800(新品)
ファミリーベーシック	2,500
JOYボール	980
レーザーコマンダー	980
BPS—MAX	980
スーパーコントローラーII	980
JOYカードSSS	2,280(新品)
PC用アベニューパッド	2,390(新品)
RFスイッチ	1,200(新品)
ACアダプター	1,200(新品)

大特価ハード

ファミコン本体	7,800円より
PCエンジンCGII	14,800円
CD—ROM² システム	29,800円
PCエンジンGT	24,800円
メガドライブ	9,800円
ゲームギア	10,800円
ゲームボーイ	7,000円
スーパーファミコン	18,000円
PCエンジンDuo	42,800円
Disk システム	1,980円より
NEO GEO	37,800円

FAMICOM AMUSE SPACE ぱぴよん

通販専用電話 **年中無休**

0144(33)5778

受付時間 AM10:00〜PM7:00

申込先▶〒053 北海道苫小牧市表町3-2-7

●業者の方へ＝各種中古・新品ソフト格安にて販売いたします。ファミコンショップ開業，拡張される方，是非当社迄お問い合わせ下さい。
※ファミコン関係すべて掲載された売値・買値の相場価格の価格表を今回限り3万円で販売致します。（全67頁・ケース付）
TEL 0144(33)5751
FAX 0144(32)7499

●送料	代引(宅急便)	書留(郵便小包)
北海道	無料	無料
北東北	400円	ソフト ¥500
南東北	500円	
関東	600円	
信越		本体類 ¥1000
北陸	700円	
中部		
関西	800円	（全国均一）
中国	900円	
四国	1000円	
九州	1100円	

申し込み方法

送料無料（道内のみ）

①価格は変動する場合があるので，電話にて商品の在庫と金額を確認して下さい。
②必ず予約注文して，合計金額を確認して下さい。
③申込書に必要事項を書いて，現金書留の封筒に同封してお送り下さい。
※急いで欲しい人は，翌日に到着する〝着払いシステムもありますので電話にてお問い合わせ下さい。(一部地域を除く・代引手数料¥400〜600を別途申し受けます)

注意
●電話注文なしで現金だけを送られた場合，又注文後1週間以内に現金が届かない場合は送料を差し引いた上返送します。
●不良品・故障品の場合は1週間以内に当店迄お送り下さい。修理又は交換の上返送致します。(送料はお客様の負担)
●上記以外の返品・交換はおことわりします。

申込書

			ソフト名	本数	金額
フリガナ					
氏名		才			円
住所	〒				円
					円
					円
					円
保護者氏名	18歳未満の人は記入 ㊞		送料(　　)円 消費税(　　)円	計	円

アイ・ツー
オリジナルメンバーズカード

ウルフカード

会員募集中！

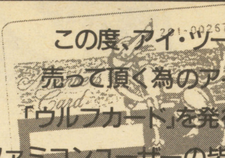

この度、アイ・ツーではお客様により安く購入して頂き高く売って頂く為のアイ・ツーオリジナル メンバーズカード「ウルフカード」を発行しちゃいます。
パソコン・ファミコンユーザーの皆様のご入会を心よりお待ちしてまーす。

特　典

- ウルフカードを持っていれば、新品・中古のソフトが、通常割引価格よりも、更に安く購入出来ます。(パソコン・ファミコン)
- ウルフカードを持っていれば、中古ソフト(パソコン・ファミコン)の買取り価格が通常買取り価格より更に高額にて、買取りされます。
- アイ・ツーのイベントなどの情報が、一早くキャッチできます。
- アイ・ツー大阪店、東京店の各店店頭にてもご利用になれます。

入会方法

アイ・ツーでハード及びソフトを購入された方、アイ・ツー中古ソフト買取りシステムをご利用いただいた方は、どなたでも入会になれます。
一度入会いただくとアイ・ツーならではの特典がご利用になれます。
(入会金・会費は無料です。)

★詳しくは各店窓口にて、お問い合わせください。

アイ・ツー大阪 買取りセンター ☎06-633-9812

アイ・ツー東京 買取りセンター ☎03-3258-3539

高額買取り月間開始!!

ファミコン

いただきストリート	¥ 2,800
ウィザードリー	¥ 2,400
F-1サーカス	¥ 2,800
大いなる完	¥ 2,400
からくり剣豪伝ムサシロード	¥ 2,400
川のぬし釣り	¥ 2,400
ぎゅわんぶらぁ自己中心派	¥ 2,500
ぎゅわんぶらぁ自己中心派2	¥ 2,000
クライシスフォース	¥ 2,200
甲子園	¥ 2,000
三国志	¥ 1,500
三国志Ⅱ	¥ 5,500
サンサーラナーガ	¥ 3,000
スーパースプリント	¥ 2,200
スーパーマリオブラザーズ3	¥ 2,600
スーパーラクビー	¥ 2,400
大戦略	¥ 3,000
ダウンタウン熱血物語	¥ 2,200
ダウンタウン熱血行進曲	¥ 2,400
タッチダウンフィーバー	¥ 2,400
ダブルドラゴン	¥ 1,800
ダブルドラゴン2	¥ 1,200
ツィンビー3	¥ 2,500
鉄道王	¥ 2,500
テトリス2	¥ 2,800
天地を喰らう	¥ 1,800
天地を喰らう2	¥ 2,200
Dr. マリオ	¥ 2,000
トップガン	¥ 2,500
トップガン2	¥ 2,600
ドラゴンクエスト4	¥ 1,500
ドラゴンボールZⅡ	¥ 2,800
中島悟のF-1ヒーロー2	¥ 2,800
忍者龍剣伝3	¥ 1,500
熱血高校ドッジボール部	¥ 2,400
信長の野望　戦国群雄伝	¥ 3,800
爆笑/ 愛の劇場	¥ 2,000
爆笑/ 人生劇場	¥ 2,400
爆笑/ 人生劇場2	¥ 2,400
パチ夫くん3	¥ 2,200
バトルフリート	¥ 2,500
パロディウスだ/	¥ 1,800
ファイナルファンタジー	¥ 2,000
ファイナルファンタジー2	¥ 1,500
ファイナルファンタジー3	¥ 1,500
ファイナルラップ	¥ 2,400
ファミコンウォーズ	¥ 2,500
ファミコンジャンプ'91	¥ 2,500
ファミリーサーキット'91	¥ 2,800
不思議の海のナディア	¥ 2,800
ボンバーマン2	¥ 2,200
マリオオープンゴルフ	¥ 2,600
マイ ライフ マイ ラブ	¥ 3,500
まじかるタルるーとくん	¥ 2,500
女神転生Ⅱ	¥ 2,200
めざせパチプロパチ夫くん	¥ 2,800
メタルマックス	¥ 2,600
モンスターメーカー	¥ 2,800
ロイヤルブラッド	¥ 3,800
ワギャンランド	¥ 2,000

PCエンジン

イースⅠ・Ⅱ(CD)	¥ 2,400
ヴァリス4(CD)	¥ 2,000
F-1サーカス'91	¥ 2,800
クイズアベニュー2(CD)	¥ 2,400
コズミックファンタジー(CD)	¥ 2,400
コブラ2(CD)	¥ 1,800
コラムス	¥ 2,800
将棋初段一直線	¥ 2,500
スーパーバレーボール	¥ 2,200
スーパー桃太郎電鉄	¥ 2,500
精霊戦士スプリガン	¥ 2,500
スペースファンタジーゾーン(CD)	¥ 2,800
ゼロヨンチャンプ	¥ 3,200
ニュートピア2	¥ 2,800
パワーリーグ4	¥ 2,200
PC原人2	¥ 2,200
ファイアープロレスリング2	¥ 3,200
ファイティングストリート(CD)	¥ 2,800
ボンバーマン	¥ 2,600
麻雀学園(ビデオ付)	¥ 4,500
マイト&マジック(CD)	¥ 3,200
マンホール(CD)	¥ 2,800
モトローダー2	¥ 2,500
森田将棋PC	¥ 2,800
USAプロバスケット	¥ 2,400
レーシング魂	¥ 2,000
ワールドサーキット	¥ 2,500
ワールドジョッキー	¥ 2,500

メガドライブ

アイラブミッキーマウス	¥ 2,000
アウトラン	¥ 2,500
アドバンスド大戦略	¥ 3,000
アフターバーナーⅡ	¥ 2,200
ギャラクシーフォース2	¥ 2,400
球界道中記	¥ 1,800
三国志　乱世の英雄たち	¥ 2,000
雀偵物語	¥ 2,400
ジュエルマスター	¥ 2,400
将棋の星	¥ 2,400
スーパーバレーボール	¥ 2,000
ストリートスマート	¥ 2,500
戦場の狼2	¥ 3,000
ソニック・ザ・ヘッジホック	¥ 2,500
デビルクラッシュMD	¥ 2,600
ビーストウォリアーズ	¥ 2,600
ファーステスト・ワン	¥ 2,400
不思議の海のナディア	¥ 3,400
プロ野球スーパーリーグ'91	¥ 2,800
ベアナック	¥ 2,600
ボナンザブラザーズ	¥ 2,400
ポピュラス	¥ 2,500
マスターオブモンスターズ	¥ 2,500
武者アレスタ	¥ 2,800
雷電伝説	¥ 2,600
ラングリッサー	¥ 3,200
レッスルウォー	¥ 2,000
レッスルボール	¥ 3,400
レンタヒーロー	¥ 2,200
ワールドカップサッカー	¥ 3,000

スーパーファミコン

悪魔城ドラキュラ	¥ 3,800
イース3	¥ 2,000
エリア88	¥ 3,800
弟切草(おとぎりそう)	¥ 4,200
がんばれゴエモン	¥ 4,000
ガデュリン	¥ 3,500
機動戦士ガンダム F91	¥ 3,800
ジェリーボーイ	¥ 3,000
シムシティ	¥ 3,600
新ゼルダの伝説	¥ 4,800
初段　森田将棋	¥ 4,000
スーパーR・TYPE	¥ 3,800
スーパーウルトラベースボール	¥ 3,600
SUPER E.D.F.	¥ 3,800
スーパー三国志	¥ 5,500
スーパースタジアム	¥ 3,000
スーパー上海	¥ 3,000
スーパーテニス	¥ 3,600
スーパーマリオワールド	¥ 3,600
戦え原始人 JOE&MAC	¥ 3,800
超魔界村	¥ 4,500
ハイパーゾーン	¥ 3,200
パイロットウイングス	¥ 3,600
白熱プロ野球ガンバリーグ	¥ 3,800
遥かなるオーガスタ	¥ 4,800
バトルドッジボール	¥ 4,200
ファイナルファイト	¥ 3,500
プロサッカー	¥ 3,600

NEO GEO

ASO2 ラストガーディアン	¥10,000
あしたのジョー伝説	¥12,000
キングオブモンスターズ	¥10,000
クイズ大捜査網	¥10,000
ゴーストパイロット	¥ 9,000
サイバーリップ	¥ 7,500
ザ・スーパースパイ	¥ 8,000
戦国伝承	¥12,000
バーニングファイト	¥ 9,000
みなさまのおかげです	¥12,000

平成3年10月1日現在

★ここにないソフトも買取ります。

買取り方法

※18才未満は保護者の同意が必要です。

1. 売りたいソフトをアイ・ツーに送ろう。
2. 買取り金額をアイ・ツーで計算し、お客様に買取り金額を連絡します。
3. お客様に買取り金額の了承をいただいた後、約1週間〜10日で送金します。
4. 送金方法は、銀行・郵便振込みなので安全で確実に届きます。

注 意　(送り先は左ページの住所へ)

- ソフトの箱・説明書・付属品がないと買取り金額が下がります。
- ソフトなどに落書きや汚れのひどいものは、買取り金額が下がります。
- ソフト5本以下の買取りは、振込み手数料として400円マイナスになります。
- 同じソフトの買取りは、お断りします。(着払い返送)
- 買取り金額は、常に変動します。

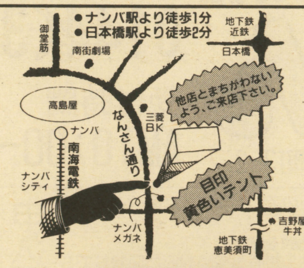

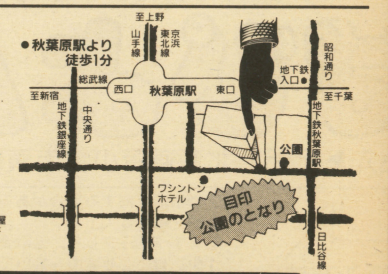

年中無休

Information & Interface

株式会社アイ・ツー

大　阪　店/〒542 大阪市中央区難波千日前15－18 ☎06-632-0012
東　京　店/〒101 東京都千代田区神田佐久間町1-17 亀谷ビル2F ☎03-3258-1198

激安販売強化月間開始

中古ソフト大放出!!

※価格は市場相場で変動する場合もあります。
(安くなってるかもよ!!)

ここにないソフトも販売してます。

ファミコン

品名	中古価格
蒼き狼と白き牝鹿	¥2,800
赤川次郎の幽霊列車	¥3,200
悪魔城伝説	¥1,800
維新の嵐	¥5,800
井崎修五郎の競馬必勝学	¥3,600
ウィザードリィ	¥3,200
ウィザードリィ2	¥1,800
ウィザードリイ3	¥3,000
SDガンダム2	¥2,800
SDガンダム3	¥4,200
がんばれゴエモン2	¥2,800
がんばれゴエモン外伝	¥1,800
がんばんペナントレース	¥1,500
影狼伝説	¥2,980
キャプテン翼Ⅱ	¥2,800
究極ハリキリスタジアムⅢ	¥3,600
三国志	¥4,200
三国志Ⅱ	¥8,800
三国志　中原の覇者	¥3,200
シャッフルパックカフェ	¥2,800
じゅうべぇくえすと	¥3,600
水滸伝	¥4,800
スーパーチャイニーズ3	¥3,600
タイタン	¥2,980
大航海時代	¥6,800
武田信玄2	¥2,800
タイムズオブロア	¥2,980
ダブルドラゴン3	¥2,800
ダンジョンキッド	¥2,800
天地を喰らう	¥2,800
天地を喰らうⅡ	¥3,800
ドラゴンクエスト	¥2,800
ドラゴンクエストⅡ	¥2,400
ドラゴンクエストⅢ	¥2,400
ドラゴンクエストⅣ	¥2,800
ドラゴンボールⅢ	¥2,500
ドラゴンボールZ	¥2,980
忍者らホイ!	¥2,800
熱血高校ドッジボール部サッカー	¥4,000
信長の野望　全国版	¥3,500
信長の野望　戦国群雄伝	¥6,400
パロディウスだ!	¥3,600
ピーパータイム	¥2,980
ヒルズファ	¥3,980
ファイナルファンタジーⅡ	¥2,800
ファイナルファンタジーⅢ	¥2,800
ファイアーエンブレム	¥2,800
ファミスタ'91	¥2,800
ヘラクレスの栄光Ⅲ	¥2,400
マダラ	¥2,500
ミニパット	¥3,980
水島新司の大甲子園	¥2,800
女神転生Ⅱ	¥4,400
ロックマンⅢ	¥3,600

PCエンジン

品名	中古価格
R・TYPE Ⅰ	¥1,600
R・TYPE Ⅱ	¥2,600
アウトラン	¥3,200
アフターバーナーⅡ	¥3,600
暗黒伝説	¥1,500
アヴェンジャー(CD)	¥2,800
イースⅠ・Ⅱ(CD)	¥4,800
イースⅢ(CD)	¥2,800
イメージファイト	¥2,800
ヴァリスⅡ(CD)	¥4,200
ヴァリスⅢ(CD)	¥3,800
うる星やつら(CD)	¥3,600
ヴォルフィート	¥1,800
エアロブラスター	¥3,600
エイリアンクラッシュ	¥2,800
F-1サーカス	¥3,500
F-1トリプルバトル	¥4,500
オルディネス(SG)	¥2,800
カダッシュ	¥3,600
改造町人シュビビンマン	¥2,800
改造町人シュビビンマン2	¥3,800
キックボール	¥2,800
クイズアベニュー(CD)	¥3,600
源平討魔伝	¥2,400
コズミックファンタジー(CD)	¥4,000
コズミックファンタジーⅡ(CD)	¥3,800
これがプロ野球'90	¥2,400
サイドアーム	¥1,800
サイバーコア	¥1,800
最後の忍道	¥3,200
サンダーブレード	¥3,200
三国志(CD)	¥2,800
地獄めぐり	¥1,800
ジャッキーチェン	¥3,800
邪聖剣ネクロマンサー	¥　800
スーパースターソルジャー	¥2,400
獣王記(CD)	¥1,500
スーパー桃太郎電鉄	¥4,200
スプラッターハウス	¥3,200
ゼビウス	¥3,600
大魔界村(SG)	¥1,800
ダライアスプラス	¥3,600
ダウンロード2	¥3,800
チャンピオンレスラー	¥3,600
超絶倫人ベラボーマン	¥2,800
天外魔境ジライア(CD)	¥2,800
デコボコ伝説(CD)	¥2,800
デスブリンガー(CD)	¥2,500
ドンドコドン	¥2,400
ナグザットスタジアム	¥2,800
熱血高校ドッジボール部PC	¥3,600
バスティール(CD)	¥2,800
バイオレントソルジャー	¥3,600
バーニングエンジェル	¥2,800
パワーリーグⅡ	¥1,500
パワーリーグⅢ	¥2,400
バットマン	¥3,980
パチ夫くん(CD)	¥7,200
PC原人	¥2,400
ファイアープロレスリング	¥3,600
ファイナルブラスター	¥2,400
ファイナルマッチテニス	¥3,600
フォーメーションサッカー	¥3,800
ボンバーマン	¥3,600
ポピュラス	¥4,200
魔晶伝紀ラ・ヴァル(CD)	¥4,200
マスターオブモンスターズ	¥3,600
みつばち学園(CD)	¥2,800
メルヘンメイズ	¥3,200
モトローダー	¥3,200
モトローダーⅡ	¥4,400
桃太郎活劇	¥2,800
桃太郎伝説ターボ	¥1,800
桃太郎伝説Ⅱ	¥2,800
ラストハルマゲドン(CD)	¥3,200
らんま1/2(CD)	¥3,600
レギオン(CD)	¥2,800
ロードスピリッツ(CD)	¥3,600
ワラビー	¥3,200
ワルキューレの伝説	¥3,600

メガドライブ

品名	中古価格
アイラブミッキーマウス	¥3,600
アドバンスド大戦略	¥5,500
アフターバーナーⅡ	¥3,800
アローフラッシュ	¥2,400
アンビジョンオブシーザー	¥2,800
インセクターX	¥1,800
ヴァリスⅢ	¥3,800
ヴォルフィード	¥2,000
エアダイバー	¥3,600
エアロブラスターズ	¥2,800
FZ戦記アスシス	¥2,400
エレメンタルマスター	¥2,400
ガイアレス	¥2,400
片山まさゆきの麻雀道場	¥3,600
究極タイガー	¥3,600
孔雀王2	¥1,800
クラックス	¥1,800
クラックダウン	¥2,400
グラナダ	¥2,400
ゲイングランド	¥3,600
ゴールデンアックス	¥2,400
コラムス	¥2,400
サイバーボール	¥2,400
鮫・鮫・鮫	¥3,200
三国志	¥4,200
サンダーフォース2	¥1,500
サンダーフォース3	¥3,600
ジノーグ	¥2,400
シャイニング&ダグネス	¥3,800
シャドーダンサー	¥2,400
重装騎兵レイノス	¥1,800
スーパーサンダーブレード	¥1,800
スーパー大戦略	¥3,800
スーパーハングオン	¥1,800
スーパーモナコGP	¥3,200
スタークルーザー	¥2,400
ストライダー飛竜	¥1,800
ソーサリアン	¥2,800
大魔界村	¥2,400
ダライアス2	¥2,800
ディックトレイシー	¥2,800
TELTELスタジアム	¥1,500
バーニングフォース	¥1,800
ハードドライビング	¥3,200
バハムート戦記	¥3,200
ファンタシースターⅡ	¥2,000
ファンタシースターⅢ	¥1,800
フォゴットンワールド	¥1,800
北斗の拳	¥2,000
武者アレスタ	¥3,800
ムーンウォーカー	¥2,800
ラングリッサー	¥4,800
レッスルウォー	¥4,400
ワードナーの森	¥3,200

★★★大特価ハード★★★

コアグラフィックス	¥11,800
スーパーグラフィックス	¥12,800
メガドライブ	¥9,800
PCエンジンGT	¥24,800
LYNX	¥9,800

他にもいろいろあるよ!!

消費税不要!!

キリトリセン

この券を必ず同封してください。

申し込み用紙(18才未満は保護者の同意が必要です。)

住所		TEL	
氏名	年令	保護者	印

通信販売用

商品名	金額
計	

キリトリセン

送り先

●大阪通販センター 06-647-1198
〒542 大阪市中央区難波千日前6-7 西政ビル3F

●東京通販センター 03-3258-1198
〒101 東京都千代田区神田佐久間町1-17 亀谷ビル2F

㈱アイ・ツー通販部

お申し込み方法

1. まずほしいソフトの在庫を確認して予約して下さい。
2. 申し込み用紙に住所・氏名・年令・電話番号を書いて下さい。
3. 現金書留に申し込み用紙と商品代金を入れて送って下さい。(送料は別料金になります。)
4. アイ・ツーに届き次第発送させて頂きます。

君のファミコン高く買います。

売りたい方は

1. 紙に〒、住所、氏名、年齢、TELをボールペンで記入し印鑑を押して下さい。18歳未満の方は両親の名前（許可をもらって下さい。）を記入して下さい。
2. 必ず、郵便小包や宅急便など控えの残るもので送って下さい。
3. お金は７～10日位で現金書留でお送り致します。５本以下は送料代500円買取代金から引きます。
4. ソフト、LD、本体などを送る時は、必ず電話をして受付をしてから送って下さい。受付をしないで送られた場合は、当社の査定で買い取りさせていただきます。

〈注意事項〉

- 箱、説明書の有無、きれいさによって多少（各マイナス100～300円）値段が変わります。箱の大きいもの、説明書がないとゲームが出来ないもの、本体などは、引く値段が変わります。
- 買取価格は変わりますので電話で聞いて下さい。尚、不明な点は電話で聞いて下さい。

◎ファミコン
アフターバーナー ¥2400
アメリカ大統領選挙 ¥1800
アメリカンドリーム ¥1800
囲碁九路盤対局 ¥1400
囲碁指南'91 ¥3300
囲碁名鑑 ¥3500
1943 ¥2300
1942 ¥1500
井手洋介実戦麻雀 ¥2000
井手洋介実戦麻雀2 ¥2200
ウエスタンキッズ ¥1600
ウルトラマン倶楽部 ¥1600
エア・ウルフ ¥1500
エイリアンシンドローム ¥1300
A列車で行こう ¥2300
AD&Dヒーローオブランス ¥1000
AD&Dプールオブレイディアンス ¥2200
絵描衛門 ¥2000
SD刑事ブレイダー ¥2100
オセロ ¥2800
おたくの星座 ¥1900
帰ってきた軍人将棋 ¥1200
カオスワールド ¥2500
株式道場 ¥2500
川のぬし釣り ¥2500
ガーフィールドの一週間 ¥1200
キテレツ大百科 ¥1800
キャッ党忍伝てやんでい ¥1200
ぎゃんぶらあ自己中心派 ¥2200
QBスクランブル ¥2900
くにお君の時代劇だよ全員集合 ¥2000
グレートディール ¥2500
黒鉄ヒロシの予想大好き ¥2800
甲子園 ¥2100
五目ならべ ¥2500
ゴルフグランドスラム ¥2000
ザ・ブラックバス ¥2000
ザ・ブラックバス2 ¥2500
将棋指南2 ¥2200
将棋指南3 ¥ 900
サンサーラ・ナーガ ¥3100
将棋竜王戦 ¥1200
ジャンボ尾崎のホールインワン ¥2500
タイトーバスケットボール ¥1600
タイトーグランプリ ¥2000
高橋名人の冒険島II ¥2000
大航海時代 ¥3500
大戦略 ¥3200
ダークロード ¥2200
脱獄 ¥2000
ツインビー ¥1500
ツインビー3 ¥2000
テクモボール ¥1500
トップガン ¥2500
トップガン2 ¥3000
東風 ¥1500
ドナルドランド ¥1500
ドナルドダック ¥1500
ドラゴンボールZ ¥1300
ドラゴンボールZ2 ¥2400
ドラゴンウォーズ ¥1000
ドンドコドン ¥1500
中嶋悟のF1ヒーロー2 ¥2800
ナムコクラッシック ¥1000
日本一の名監督 ¥1800
ハットリス ¥1000
早打ちスーパー囲碁 ¥1800
パズニック ¥1800
バーズ・テイル ¥1700
バーディーラッシュ ¥1800
バトルシティー ¥1300
パチ夫くん ¥2000
パチ夫くん2 ¥2000
パチ夫くん3 ¥3000
パワーサッカー ¥1500
ファミリーテニス ¥2000
ファミリー麻雀 ¥2300
ファミリー麻雀2・上海への道 ¥1800
百の世界の物語 ¥1600
ふしぎな海のナディア ¥2200
フリートコマンダー ¥2800
プレジデントの選択 ¥1400
ホトトギス ¥1800
本将棋 ¥2000
本命 ¥2300
ぼくドラキュラくん ¥1800
麻雀倶楽部永田町 ¥2200
マリオオープンゴルフ ¥2500
麻雀大会 ¥2800
麻雀大戦 ¥2800
まじかるタルるートくん ¥2500
明治維新 ¥2000
メタルマックス ¥3000
桃太郎電鉄 ¥2000
森田の将棋 ¥2800
燃えるお兄さん ¥1800
ランペルール(CD) ¥3000
ラストハルマゲドン ¥1800
ラディア戦記 ¥2500
ロイヤルブレッド ¥2800
ワギャンランド ¥2000
ワギャンランド2 ¥2400

◎スーパーファミコン
ウルトラマン ¥3500
SDザ・グレイトバトル ¥2500
F-ZERO ¥2500
エリア88 ¥3500
ガデュリン ¥3000
がんばれゴエモン ゆき姫救出絵巻 ¥3000
機動戦士ガンダムF91 ¥3300
グラディウスIII ¥2800
シムシティー ¥3100
初段森田将棋 ¥3500
ジェリーボーイ ¥2500
ジャンボ尾崎のホールインワン ¥2800
スーパーR-TYPE ¥3500
スーパーE.D.E. ¥3500
スーパーウルトラベースボール ¥3000
スーパースタジアム ¥2500
スーパーテニスワールド ¥3300
スーパーマリオワールド ¥2500
スーパー三国志2 ¥6000
超魔界村 ¥3000
ドラッケン ¥2500
ハイパワーゾーン ¥2300
遥かなるオーガスタ ¥3800
バトルドッチボール ¥3800
ファイナルファイト ¥3300
ファイナルファンタジー4 ¥3500
プロサッカー ¥3500
ラグーン ¥3000
弟切草 ¥4000
戦え原始人VOE&MAC ¥4000
悪魔城ドラキュラ ¥3800
雷電伝説 ¥3000

◎PCエンジン
アウトラン ¥1800
アストロラリウス ¥1200
アドベンチャーアイランド ¥1400
アフターバーナーII ¥2000
イース1・2 ¥2300
1941(SG) ¥2000
1943改 ¥1000
うる星やつら ¥1600
ヴァリス2 ¥1500
ヴァリス3 ¥1500
ヴァリス4 ¥1600
S.C.I. ¥1300
F1サーカス ¥ 800
F1サーカス'91 ¥1200
F1ドリーム ¥2000
エルディス ¥1000
オーバーライド ¥1200
オペレーションウルフ ¥1300
オルディネスSG ¥2500
改造人間シュビビンマン2 ¥1200
鏡の国レジェンド ¥1000
カダッシュ ¥1600
キックボール ¥1300
ぎゃんぶらあ自己中心派 ¥1000
クイズアベニュー ¥1800
クロスワイバー ¥1000
コズミックファンタジー ¥2500
コズミックファンタジー2 ¥2500
コブラ2 ¥1800
コラムス ¥1500
サーカスライド ¥1800
サイバーナイト ¥1500
サイレントデバッカーズ ¥1700
三国志 ¥1200
サイダーブレード ¥1500
ザマンホール ¥1500
シャーロックホームズの探偵 ¥2300
上海2 ¥1300
初段一直線 ¥2500
ジャッキーチェン ¥1200
ジャックニクラウスワールドゴルフ ¥1800
スーパーダライアス ¥2300
スプラッシュレイク ¥1800
スプレンデットサーガ ¥1300
戦国麻雀 ¥1300
タイタン ¥1500
大旋風カスタム ¥2300
ダウンロード ¥1300
ダウンロード2 ¥1800
チャンピオンレスラー ¥1500
TVスポーツフットボール ¥1800
デッドムーン ¥1500
トイショップボーイ ¥1300
ニュートピア2 ¥2200
ハイグレネーダー ¥1500
パズルボーイ ¥1500
パチ夫くん幻の伝説 ¥3000
パチ夫くん十番勝負 ¥3000
パワーイレブン ¥2300
ファイナルソルジャー ¥1800
ファイヤープロレス ¥1800
BURAI八玉の勇士伝説 ¥2500
ヘルファイヤーS ¥2300
ボンバーマン ¥1800
ポピュラス ¥1600
ボンピングワールド ¥1800
麻雀ウォーズ ¥2200
麻雀学園 ¥2300
麻雀マインド ¥2100
麻雀悟空スペシャル ¥1300
メタルストーカー ¥1800
USAプロバスケット ¥1300
ラストハルマゲドン ¥1300
レーシング魂 ¥2300
ロードスピリット ¥1800
ワールドビーチバレー ¥1500
わいわい麻雀 ¥1800
ワラビー ¥1500
ワルキュールの伝説 ¥1100

◎メガドライブ
アークスオデッセイ ¥2500
アウトラン ¥2800
アドバンスト大戦略 ¥3000
牛若丸三郎太物語 ¥1800
宇宙船艦ゴモラ ¥2500
ヴァリス3 ¥ 400
ヴァリテックス ¥ 500
ヴォザム ¥1500
ヴォルフィード ¥1200
エアロブラスターズ ¥1500
エイリアンストーム ¥2300
F1コンストラクターズ ¥2400
エルヴィエント ¥2500
尾崎直道のスーパーマスターズ ¥2200
片山まさゆきの麻雀道場 ¥2500
火激 ¥1500
ギャラクシーフォース2 ¥2500
三国志列伝乱世の英雄たち ¥1800
サンダーFox ¥2500
将棋の星 ¥2000
ジュエルマスター ¥2500
スーパーエアウルフ ¥ 800
スーパー大戦略 ¥2800
スーパーバレーボール ¥2300
スーパーモナコGP ¥1800
スーパーライセンス ¥1200
スーパーリアルバスケットボール ¥1800
ストリートスマート ¥2800
セイントリード ¥1200
戦場の狼2 ¥2400
ソニックザヘッジホッグ ¥2800
タスクフォースハリアー ¥1500
ディノランド ¥2300
デビルクラッシュMD ¥2200
ドラゴンズアイプラス3 ¥2200
ファイヤームスタング ¥2200
ファイヤープロレス ¥1900
ファステスト・ワン ¥2400
ブルーアルマナック ¥2500
ベアナックル ¥2000
ボナンザブラザース ¥2500
ポピュラス ¥2500
マーベルランド ¥2200
マスターオブモンスターズ ¥2500
武者アレスタ ¥2500
雷電伝説 ¥2500
ラングリッサー ¥2700
レンタヒーロー ¥2500
レッスルボール ¥2500
ワールドカップサッカー ¥3000

◎ゲームボーイ
R-TYPE ¥1000
アメリカ横断ウルトラクイズ ¥1000
ウィナーズホース ¥1600
F1スピリット ¥1000
F1ボーイ ¥1000
鬼ケ島パチンコ店 ¥1000
エレベーターアクション ¥1200
おに ¥1000
オセロ ¥1700
カプコンクイズ ¥1000
カードゲーム ¥1000
機動警察パトレイバー ¥ 700
ゲームボーイウォーズ ¥1500
ジャングルウォーズ ¥1000
上海 ¥1200
将棋 ¥1200
少年アシベ ¥1500
スーパー桃太郎電鉄 ¥1200
スーパーマリオランド ¥1000
スヌーピー ¥ 800
スパルタンX ¥1000
ちびまるこちゃん ¥1000
ツインビーだ ¥1000
TMNT ¥1000
大戦略 ¥1500
対局連珠 ¥ 800
ダブルドラゴン ¥1400
DX馬券王 ¥1300
Dr.マリオ ¥1000
ドラえもん ¥1000
ドラキュラ伝説2 ¥1500
熱血硬派くにおくん ¥1000
熱血高校サッカー部 ¥1000
パチンコ西遊記 ¥1200
パックマン ¥1500
パロディウスだ ¥1000
バブルボブル ¥1200
ファミリージョッキー ¥1300
フリートコマンダー ¥1300
プロレス ¥1000
ボンバーボーイ ¥ 800
三毛猫ホームズの騎士道 ¥1500
まじかるタルるートくん ¥1400
ミッキーマウスII ¥1200
モンスターメーカー ¥1200
リトルマスター ¥1000
役満 ¥1000
レジェンド ¥1500
ロックマンワールド ¥1500

- 表にないソフトでも高価買い取り致します。

お詫び

8月は数多くのソフトをお送り頂き誠にありがとうございました。自社の想像を越えたソフトが集まり皆様に大変ご迷惑をおかけしたことを深くお詫び申し上げます。

同業者の皆様へ

不用在庫、過剰在庫、閉店、小口大口なんでも買い取ります。
又、オープンキット格安にて販売中。

トリスタン

〒170 東京都豊島区南池袋3-18-30 ファースト日野ビル3F
フリーダイヤル 0120-49-5051
電話受付時間 AM10：00～PM7：00（日曜休み）

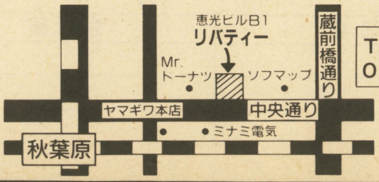

TEL.
03(3985)3884

03 (3985) 3884

オリジナル・テーブルトーク・ロールプレイングゲーム

孤島の異変

◆国王の座◆

By 鷹月こうじ　イラスト・スラッシュ

前回までのあらすじ

第2パーティーがミラーゼと名乗る謎の男が指揮する者達にファエラを連れ去られている、その時であった。

第1パーティーが王都ジルコニアに戻って来てみると、ファエラの経営していた宿屋のフェニックスナイトが数週間もほったらかしの状態となっていた。

宿屋の中には落ちぶれた者達が住みつき、荒れはてていた。

第1パーティーのメンバーは、ビアンコを馬車に残して中の様子を見に行く。

そんな時、外にいるビアンコの前に騎士が現われた。

私の名前はフローラ=イアゼーレ…

GM：現在フェニックスナイトの前に君達はいます。そしてビアンコの前に馬に乗った2人組が現れる。そして白い鎧を着た女性がビアンコに「そこで何をしているのですか？」と聞く。

ビアンコ：「別に」と言っておこう。

GM：彼女は宿屋が荒れているのを見て「何かあったのですか？」と聞きます。

ビアンコ：さあ…自分で確かめた方が一番いいと思います。

GM：「そうですね」と言って彼女は馬を降りて中に入ってゆく。

マーカス：中でオレはレゲエのおっさんのえり首をつかまえて持ち上げる。

マードック：きさまかぁ!! 我々の依頼主（ファエラ）を誘拐したのは(笑)。

リッツ：違うってば…

マードック：このままほうっておいてもしょうがないから私がこの宿を引き継ぎましょう

ビアンコ：それなら私が外の馬車をもらっちゃうよ。

マードック：馬はいざという時の食料だから(笑)。

フランリー：なんだそれ(笑)。

マードック：我々の体内にて血となり肉となり…

マーカス：はいはい!!

マードック：レゲエのおっさんに「んでそいつらはどこへ行ったんだぁ」と聞いてみる。

GM：み…南だ…

一同：南？

レイフィード：…というと…キャライゼかパラクパライアか…」

マードック：いやロウクラウだ!!」

GM：まあそれはいいとして…そんな事をしていると、君達の前に白い鎧を着た女性が3Fに登ってくる。

マードック：何奴!! と振り返るけど姉ちゃんだからゆるす(笑)。

クランリー：もしかしてただの女好きとちがう？(笑)。

GM：「なにがあったのですか？」と尋ねてるけど。

リッツ：閉店です(笑)。

一同：爆笑

マードック：知らない人に喋っちゃいけないって昔…母ちゃんに言われたんです…

ラグ：とりあえずここは黙ってた方がよさそうですね「何の用でここへ来たのですか？」と聞きますけど。

GM：私はある用があってここまで来たのですが…」と言い…レイフィードに「あなた…シーフね？ アリーゼという人を知りませんか？」と突然聞く。

レイフィード：あ…記憶チェック失敗しちゃった…。

クランリー：リッツは知らないの？

GM：出身地が違うからチェックの意味がないよ。そしてマードックに「あなたがリーダーですね？」と。

一同：よくわかるな!!(笑)。

ビアンコ：実はこの女も色モノなんじゃないの？

GM：あなた方はこれから何をしようと思っているのですか？

マードック：いやぁ八方塞がりですよー(笑)。

GM：私の名前はフローラ=イアゼーレ…ウクリスカの領主の娘です。我々は今ある計画の阻止をしているのです。力を貸してもらえないでしょうか

マードック：とゆう訳で我々はこの人の配下にくだることにした！ 次からはこの人の指示に従うように

レイフィード：我々の報酬は…。

GM：それなら一人前金で…

マードック：そういうことはこの私を通してから…

GM：「100Gということで…」と言ったその時…いきなりマーカスのつかんでいたレゲエのおっさんが「うっ」と叫び…そして…死んだ。向かいの建物には一人のシーフが屋根づたいに逃げてゆくのが見える。

マーカス：「何だ？ 一体」と言って外に出る。

ラグ：ゴ…ゴル○13みたい…

マードック：はーい（と言って手を上げる）慌てる騒ぐ叫び出す！

クランリー：もういいお前どっかけ！（うーん…プレイヤーは女性なのに…）

GM：そうするとまわりのレゲエのおっさんもマードックと一緒に叫んで慌てる。

マードック：「ひー！ あーっ殺さないでぇーっ！」とか言いながら…。

ビアンコ：馬車の用意は出来てるからみんな早くのって！

第3パーティキャラクター

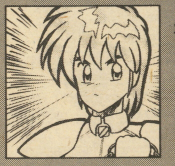

ラグフォード　力強くて頼れると思われていた彼は実は単なるギャグメーカー。

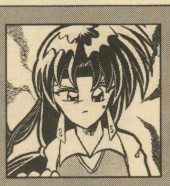

ビアンコ　パーティーの中では一番ダイス運が良く、パーティーの良きアドバイザー。

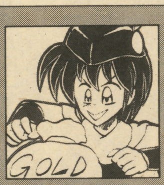

D・マードック　パーティーのリーダーのくせして臆病で力も金もない。そして威厳もない。

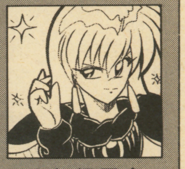

クランリー　パワフルで力も強く、行動はとても慎重な関西出身（？）の傭兵。

マーカス　目指せリュウ&ケン（ストII）男で、格闘に命をかけるが相手がそれに応じず。

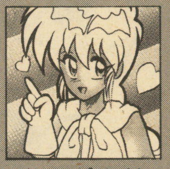

リッツ　とにかくおとなしい彼女はパーティーのマスコット。シーフとしての力は無い。

レイフィード　男なのに女のカッコをしたりするアブないシーフである。一体何者？

謎のシーフを追い南の森へ、そこにはなんと！

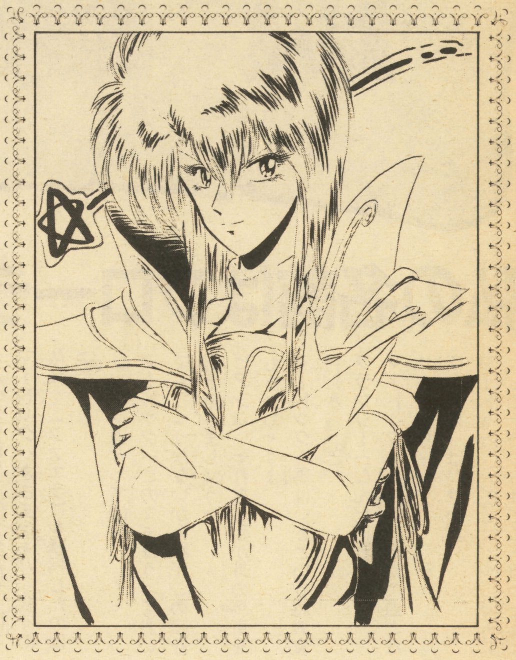

GM：さて…敵は屋根から下に飛び降りると近くに用意された逃走用の馬を使い、南のゲートに向って走り出す。
マードック：平静を取り戻して「フローラさんあいつに見覚えは？」と聞きますが。
GM：君達の馬車の脇を走る馬にのってフローラは「いいえ…」と答える。そして敵のシーフはジルコニアの南にある森の道を入ってゆく。
ラグ：弓でも射かけてみましょう
クランリー：弓の射てる人
リッツ&マードック：はーい
一同：マードックが？
クランリー：あ!! 本当だ！ ちゃんとスキル持ってるよ！
レイフィールド：しかし…命中率低いなぁ…。
ビアンコ：リッツにまかせた方がいいんじゃない？
クランリー：あっ私もそう思う
ビアンコ：まあいいや、2人で射ってよ
マードック：馬の尻でも狙って、えーいってカンジで射つ。
ラグ：なんか…大丈夫かなぁ…
マードック：ほら 当たった。
一同：おお!! (皆はマードックに対して拍手喝采)
ビアンコ：もうこれ以上のことは起こらない
マードック：まあね、もうこれでオレの運もつきたぜ！よけられるものならよけてみな！
GM：悪い…クリティカルで華麗に回避した…。
ラグ：あ…怪しい馬だ…
リッツ：命中！
GM：馬をかすめた。そして次にそのシーフは馬から飛びおりて近くのシゲミに姿を隠す。
マードック：馬を追え！ あの馬で何週間分の食料になるんだぁ～
レイフィールド：馬車をとめてシーフを追います。
GM：では全員追いかけると…それでは…と言いフローラの部下であるグランテが見張りを引き受けてと…。
ビアンコ：では…まず身軽な人に先行してもらいましょう。
GM：じゃあシーフとモンクの4人は先に行ってその後からプレート着てる傭兵達が続くと…。
レイフィー：追跡失敗して索敵が成功しました。
GM：それって見失ったっていうことを意味するんじゃない？
ビアンコ：しかたないから足跡をたどりましょ。

GM：そうやって足跡をたどってゆくと…ひらけた所に出る。そして、そこには…岩の上で肩をおさえてうずくまっている女性がいる。
レイフィード：とりあえず全員が集まるまでを待ちます。
GM：そうして待っていると数分後にみんなが集まる。そしてフローラが「アリーゼ…一体どうしたっていうの？」というカンジでたずねる。
ビアンコ：でもなんであの男の足跡を追いかけてアリーゼさんに会っちゃったのかな。
GM：途中で別の足跡をたどってしまった方がいいんじゃない？」
レイフィード：でもあのシーフは？
GM：えと…アリーゼが「実は私…何者かに追われているんです。」と君達に打ち明ける。
マードック：被害妄想じゃないんですかぁ？
GM：「この肩の傷は敵の傭兵にやられたものです」と言うと。フローラは「まさか…失敗したの？」と聞くしかしアリーゼは「いいえ、情報はちゃんと得ることが出来ました。ただ…そのことで敵に私がウクリスカのスパイだということがバレてしまい…今こうして追われているんです」と答える。そしてその時…(ダイスを振り)…なんかいつもマーカスだなぁ…回避してくれ。
マーカス：04クリティカル!!
GM：なら君は飛んで来る吹き矢の矢を指でピッと受けとめた。
一同：おお!!
マーカス：「ちきしょう！ 何しやがる」とさけんだ。
GM：「クク…残念…またもや失敗のようだ…」と言って現れたのはあのクロムを殺したゾークだ！ しかし彼は君達に背を向けて逃げだす。
一同：だぁ～また？
マードック：逃がすな… 追えっ
ビアンコ：攻撃成功！
GM：あ…。
ラグ：どうしました？ また回避ですか？
GM：いや…100のファンブル…。モロに後頭部に当たりまして、気絶してしまいました。
クランリー：やったー。
リッツ：はじめて決まりましたね。
クランリー：さぁマードックの出番だよ。
マードック：今日は馬車もあるからそこらをひきずりまわそうかね。
一同：まず馬車に戻ろうね。(爆笑)

オリジナルテーブルトーク RPG孤島の異変◇国王の座◇

ゾークの目的…そして黒幕の正体とは？

GM：しばらくするとゾークは目覚める「オレをどうする気だぁ！」といってる。何しろロープでしばられ下着一枚にされてしまったからね。

マードック：「そりゃもう…なぶるんですよ」と言ってニヤリと笑う。

GM：「助けてくれるのならなんでも話すぜ！」とゾークは言う。

ビアンコ：アリーゼさんを狙ったのはあなた？

GM：いや…オレが狙ったのはお前たちだけさ。

マードック：えーっ狙わないでよ。

クランリー：てぇーめ！ あとでおぼえてろよ！

ビアンコ：誰に頼まれてあたし達を狙ったの？」

GM：私が一人で行ったものだ、私はファエラを先に誘拐させ、奴らの行動を急がせ、そのスキに奴を殺そうと計画した…ただし、普通に奴を殺すことはまず不可能であった…そのため私はクロムの死を利用し、クロムを殺した奴をお前らだということに仕立てたのさ、更にクロムを殺したお前達を私が処理すれば私は奴に近づける…。

ラグ：つまり…その時にその奴…を殺すと？

GM：そう…そして奴の軍隊を手に入れ私が国王になるのだ！

レイフィード：ふてぇ考えだ！

クランリー：人の上に立とうとするならまず顔が良くなくちゃあ

マードック：小物が…。

リッツ：じゃあファエラさんの両親を殺したのは？

GM：「知らねぇ…それは奴の計画の一部なんだろうさ…」とゾーク。

ラグ：じゃあこいつの処理は…。

マードック：木の上につるしておけば2～3日で日ぼしになるよ。

GM：さて…その時…。

レイフィード：また何か飛んで来たの？

GM：8人の者が君達を囲んでいることに気がつく。エリゼア出身は？。

レイフィード：はい。

GM：そこには行方不明だと言われたエリゼアの領主…ブラウド卿がそこにはいたのであった。さてこの続きは次号を待て！ 続く(笑)

燃える読者ページ!!今月も快調だ!!

鷹月くん！ 私はTTRPGというものをほとんど知りません。したがって「孤島の異変」を理解できません。これって私だけ？ いやそんなことはないはず（と思い込みたい）そこでお願いです。TTRPGというものを初心者にもわかりやすく説明して下さい。私だって楽しみたい！　新潟県／あくりる無知

㊧えと…それではまずGMとは何かを説明します。GMとはゲームマスターの略称で孤島の異変ではプレイヤー達の行う行動がどうなったか…とかプレイヤーの必要とする情報を与えたり、NPCと呼ばれる人達を演じたり（例えば敵やフローラ達の行動やセリフ）するものです。文章の読み方はそうしたカンジで各キャラクターのセリフや行動なので、そう思って下さい。

スキルがどうとかいう話はどうなったのですか？ あとこのテーブルトークのページは増えないのですか？　勇者オグマ&ナバール

㊧スキル…はちょっと説明しずらいな。それとページは増えれば話が早く終りに近づくだけであって…うーん。まぁいろいろ事情があって増えることはないと思います。

できればどういったルールでプレしているのかが知りたいのですが…。　白石市／みっぴ

㊧うーん…別にこのルールでなければいけない、ていうものはないです。要するに、身内で楽しむルールであればいいわけでルールというものは完全に決定されてはいないのです。元々テーブルトークとは、文字どおり話し合いがメインのゲームなので、それに詳しく説明するとページが…。

さて、クライマックスまであとわずか(?)となりましたこのテーブルトークですが（来年の4、5月号あたりに最終回だと思う）今後もよろしくおつきあい下さいませ！ いよいよ物語も佳境に入り、NPCも殆ど登場したのでそいつらを応援してくれるとうれしいです。

キャラクターコンテストはラグが意外に伸びてなく、クランリーが独走気味で、次にD・マードックが続く、我ながら人気ないこの連載の割には良く票数が集まったなと思っています。第一回キャラクターコンテストの集計もほぼ決まりつつあります。プレゼントの本もそのうち送りますのでそちらも来ましたら喜んで下さい（笑）。なにしろ鷹月のポケットマネーで作るコピー本なものでして…いやはや…。

▶厚木市／すえのこうすけべ

▶右上／KAY・右下／ゆうみりん・左上／みりん・左下／陸（兄ちゃん♥）海輪

〒431-32 静岡県
浜松市恒武町50

エマーソン 通販部係

ミュージック 300円～1,500円
CDも(シングルは
買い取ります

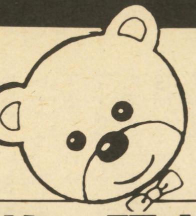

☎053-433-9900 (AM11：00～PM8：00)
年中無休

交換・販売コーナー

この価格で販売も致します。(価格は変動する事があります。消費税込)

新品スーパーファミコン

アクトレイザー	1980
悪魔城ドラキュラ	6780
イース 3	6680
SDバトルドッチボール	6980
エリア 88	6480
がんばれゴエモン	6480
機動戦士ガンダムF91	6480
ジェリーボーイ	6480
JOE＆M戦え!原始人	6480
スーパーマリオワールド	5780
Super R-TYPE	5980
SuperE・D・F	6780
スーパーウルトラベースボール	6780
スーパー三国志 2	11800
超魔界村	6780
ディメンジョン・フォース	6580
ハイパーゾーン	6480
遥かなるオーガスタ	7580
ファイナルファンタジー4	7980
ファイナルファイト	6480
プロサッカー	5680
初段 森田将棋	6780
ポピュラス	4980
F-ZERO	4480
白熱プロ野球ガンバリーグ	6580
スーパーテニス	5980
雷電伝説	6580
弟切草(おとぎりそう)	6780
スーパーファイヤープロレスリング 12/	6580
SDガンダム外伝ナイトガンダム物語	7380
SF用ステレオAVケーブル	1480
SF用S端子ケーブル	2480
SF用アスキーパッド	2480
SF用スーパージョイカード	2480
SF用スーパーターボ	1980

新品ファミコン

アフターバーナー	3480
SDガンダム 3 英雄戦記	2980
究極ハリキリスタジアム 3	1980
ドクターマリオ	3980
天地を食らう	2980
天地を食らう 2	2980
ドラゴンウォーズ	3980
ファイナルファンタジー 3	2980
ツインビー 3	3980
ファミリースタジアム 91	2980
中嶋悟のF-1ヒーロー2	4280
熱血硬派くにおくん	2980
熱血高校ドッジボール部	4280
熱血高校ドッジボール部サッカー編	4280
ボンバーマン 2	3980
ちびまる子ちゃん	4180
SDガンダム外伝ナイトガンダム物語 2	5980
モノポリー	4980
ラディア戦記 黎明編	4980
少年アシベネパール大冒険の巻	4980
パチ夫くん 4	6380
アメリカ横断ウルトラクイズ	5680
大工の源さん	4680
テトリス 2	4680
ファミコン用ホリコマンダー	1480
パチンコ・コントローラー	3980

新品メガドライブ・ゲームギア

アドバンスト大戦略	6780
ギャラクシーフォース2	5980
球界道中記	2980
ソニックザ・ヘッジホック	4680
ベアナックル	4980
ラングリッサー	5680
戦場の狼 2	4980
プロ野球スーパーリーグ 91	5280
スーパー大戦略	2980
レンタヒーロー	5980
ワールドカップサッカー	4280
斬 一夜叉円舞曲一	1980
グラナダ	1980
マーベルランド	1980
バーニングフォース	1980
スパイダーマン	4380
イース 3	6280
魔王連獅子	4980
ワンダーボーイモンスターワールド3	4980
ドラゴンズアイプラス上海3	4180
ルナーク	4980
ローリングサンダー2	4980
ファンタジア(ミッキーマウス2)	3780
エターナルレジェンド GG用	3480
まじかるタルルートくん GG用	2980
ザ・プロ野球 91 GG用	1980
スーパーモナコGP GG用	2780
ギャラガ 91 GG用	2580
忍者外伝 GG用	2580
アックスバトラーゴールデンアックス GG用	2780
クニちゃんのゲーム天国 GG用	2780
アレスタ GG用	3480
RFユニット SS-70	1980
コントロールパッド	1680
ACアダプター MD・GG兼用	1480
ティンプラグコード	800
アーケードパワースティック	5280
メガブラスター白・黒	1980
ワイドギア	1780

新品PCエンジン・CDロム

OEDO 808 CD	980
エルディス CD	1980
コブラ 2 -伝説の男- CD	2980
戦国関東三国志 CD	2980
ファイティングストリート CD	4780
BURAI -ブライ- CD	5580
クイズアベニュー 2 CD	4480
モトローダー	1980
F 1トリプルバトル	3980
ファイヤープロレス 2	5680
パワーイレブン	2980
改造町人シュビビマン 2	2980
ドラゴンスレイヤー英雄伝説SCD	4980
ポピュラスザ・プロミスランドSCD	4280
天使の詩 SCD	5380
バニラシンドローム 両対応	4980
プリンスオブペルシャSCD	4980
マイト＆マジック CD	5280
雷電	5180
ターボパット黒・グレー	2480
アベニューパッド 3	2680
PCブラスター	2580
マルチタップ 5人用	1980
天の声2	2480
ホリコマンダーPC	1780
天の声バンク	2980
スーパーシステムカード	7480

新品ゲームボーイ

人生ゲーム伝説	1980
SDガンダム外伝	1980
熱血高校サッカー部	1980
ツインビーだ!	1980
大戦略	1980
スーパーロボット大戦	1980
Sa・Ga 2 秘宝伝説	1980
DX まる子ワールド	2880
アレサ 2	3680
ウィザードリィー外伝	3480
コナミックゴルフ	2880
熱血高校ドッジボール部強敵闘球戦士	2680
タートルズ2 T.M.N.T2	2880
中嶋悟のF-1ヒーロー	2680
通信ケーブル	1480
充電式アダプター	3280
ライトボーイ	2280
ワイドボーイ	1480
4人用アダプタ	2480
サウンドボーイ	1780
ハイパーボーイ	4980

新品本体

スーパーファミコン	22800
ファミコン	9980
ゲームボーイ	8980
PCエンジンコア 2	13800
メガドライブ	11980
CD-ROM システムVer 2.1	29800
ゲームギア	13800
GG用TVチューナー	9980
ネオ・ジオ NEO・GEO	34800
PCエンジンDUO-デュオー	44800

ネオジオ

みなさんのおかげさまです 54メガ	17800
戦国伝承 55メガ	16800
キングオブモンスターズ 55メガ	16800
バーニングファイト 54メガ	16800
クイズ大捜査線 34メガ	13800
あしたのジョー伝説 50メガ	16800
クロスソード	18800
ASO 2-ラストガーディアン-47メガ	15800
NG用 メモリーカード	2800
NG用 コントローラー	4980
NG用 RGBケーブル	1560

中古スーパーファミコン

アクトレイザー	1800
イース 3	3800
ウルトラマン	5800
SDザ・グレイトバトル	4400
SDバトルドッチボール	6400
エリア 88	5400
ガデュリン	4800
がんばれゴエモン	5800
機動戦士ガンダムF91	4400
グラディウス 3	3800
ジェリーボーイ	4800
シムシティー	5800
ジャンボ尾崎のホールインワン	3800
初段 森田将棋	6000
スーパーマリオワールド	5000
Super R-TYPE	4800
スーパーウルトラベースボール	5800
スーパー三国志 2	10000
スーパースタジアム	3400
スーパーテニス	5400
ダライアスツイン	3800
超魔界村	6000
ドラッケン	4800
パイロットウイングス	4000
ハイパーゾーン	4800
白熱プロ野球ガンバリーグ	4800
遥かなるオーガスタ	7000
BIG・RUN	3400
ファイナルファンタジー4	6800
ファイナルファイト	5400
プロサッカー	4800
ポピュラス	3400
ボンバザル	3400
悪魔城ドラキュラ	5400

中古本体

スーパーファミコン	19800
ファミコン	7800
ゲームボーイ	7800
ツインファミコン	13800
PCエンジン	9800
PCエンジンコア	9800
PCエンジンコア 2	12800
メガドライブ	9800
CD-ROM システムVer 1	19800
CD-ROM システムVer 2	24800
PCエンジンDUO-デュオー	39800
ディスクシステム	2800
ゲームギア	9800
GG用TVチューナー	7800
PCエンジンGT	24800
GT用TVチューナ	7800
ネオ・ジオ NEO・GEO	29800

※その他の新品・中古の本体及びソフトも豊富に揃えています。
どんどん電話して下さい。

中古・本体ソフト
業者売します！

買いたい人

☎まず、TELして下さい！
TELした次の日に商品がお手もとに!! (午後5時までに受付分のもの)
商品代金は商品と引換です

(ヤマトコレクトサービス使用。手数料800円)
(※一部地域1,200円)

お願い
- 中古品につき返品、交換はできません。
- キャンセルの時は、2,000円いただきますのでご注意下さい。
- 未成年の方は、保護者の方の電話確認が必要です。
- 品切れの場合は、ご容赦下さい。(予約すれば意外と早くお手もとに届きます。予約の場合のキャンセル料はいりません)
- バッテリーバックアップの電池切れに関しては保証できません。

●エマーソン各店も御利用下さい

●笠井派出所西	●浜松北病院隣	●浜北駅ビル1F	●中電変電所前	●ハニーコーエイ東	●ユニー泉町南	●ジャスコ東	●サンテラス北	●東名インター入
本 店	大瀬店	浜北店	原島店	掛川店	幸 店	入野店	磐田店	袋井店

交換申込書

君のほしいソフト名、ハード名を書いて下さい。

エマーソンクラブ
入会申込(会員証発行)
する
しない

※ソフト名は、FC用、PC用、セガ用などを書いて下さい。
※現金が足りないときは、追加代金は、着払いです。多い時は残金を送ります。
※交換の場合商品の送料は無料です。

エマーソンクラブ会員ナンバー

買取申込書

ゲームボーイ 12月号

氏名 (フリガナ) 印 | 生年月日 年 月 日生 | 年令 才 | 保護者名 未成年の方は、保護者に名前を書いてもらって下さい。無い場合は返品します。 (フリガナ) 印

住所 〒□□□-□□ (フリガナ)

送金方法 普通・超特急・銀振

TEL - -

買い取りコーナー 現金が早く確実に届きます。 3日位で

君が売る値段です。

買取価格有効期限　11月20日

スーパーファミコン

アクトレイザー	800
悪魔城ドラキュラ	3800
イース　3	2000
ウルトラマン	3000
SDザ・グレイトバトル	2200
SDバトルドッチボール	4000
SDガンダム外伝ナイトガンダム物語	4000
F-ZERO	2200
エリア　88	3000
弟切草（おとぎりそう）	4000
ガデュリン	3000
がんばれゴエモン	4000
機動戦士ガンダムF91	2400
グラディウス　3	2200
ジェリーボーイ	3000
シムシティー	3000
ジャンボ尾崎のホールインワン	2000
初段　森田将棋	4000
スーパーマリオワールド	3200
Super　R-TYPE	3000
スーパーウルトラベースボール	3500
スーパー三国志　2	7000
スーパースタジアム	1600
スーパーテニス	2000
スーパープロフェッショナルBB	3000
ダライアスツイン	1800
超魔界村	4000
ディメンジョン・フォース	2000
ドラッケン	2000
ハイパーゾーン	2000
パイロットウイングス	1800
白熱プロ野球ガンバリーグ	3000
遥かなるオーガスタ	4000
BIG・RUN	2000
ファイナルファンタジー4	4000
ファイナルファイト	3800
プロサッカー	2200
ポピュラス	2000
ボンバザル	1000

ファミコン

アイスクライマー	1200
アウトランダース	1200
蒼き狼と白き牝鹿	1000
赤川次郎の幽霊列車	2600
アルカノイド　1.2	1000
イース　2	1200
イース　3	2000
怒	1000
怒　2	1200
怒　3	1400
囲碁指南	3200
いただきストリート	2800
1943	2600
井手洋介の実践麻雀付属品無し不可	2000
井出洋介実践麻雀　2	2600
ウィザードリィ	2600
ウルティマ　聖者への道	1000
ウルトラマン倶楽部　2	1600
SD刑事ブレイダー	2000
SDガンダム　2　ガチャポン戦士	1800
SDバトル大相撲	1600
SDガンダム外伝ナイトガンダム物語	1000
SDヒーロー総決戦	1600
SD戦国武将列伝	1600
オセロ	2600
怪傑ヤンチャ丸	1800
仮面ライダー倶楽部	2400
川のぬし釣り	2400
がんばれゴエモン　からくり道中	1000
がんばれゴエモン　2	2000
がんばれゴエモン外伝	1000
キャプテン翼　2	1000
ギャラクシアン	1800
ギャラガ	1800
ぎゅわんぶらあ自己中心派	2200
ぎゅわんぶらあ自己中心派　2	2800
究極ハリキリスタジアム　3	1000
キングオブキングス	2400
クォーターバックスクランブル	3000
くにお君の時代劇だよ！！	2800
グラディウス	1200
グラディウス　2	2000
ゲートイン　馬券必勝学	2600
激亀忍者伝	2600
グバラ	1400
けろっぴの大冒険	1800
甲子園	2200
ゴジラ	2000
コナミワイワイワールド	1200
コナミワイワイワールド　2	1800
コブラコマンド	1400
五目ならべ	2200
魂斗羅	1800
スーパー魂斗羅	2000
サイドポケット	1800
ザ・トライアスロン	1200
砂漠の狐	1800
ザ・ブラックバス	2000
ザ・ブラックバス　2	2200
三国志「ナムコ」	2200
三国志「光栄」	3000
三國志　2　「光栄」	4800
サンサーラ・ナーガ	3000
上海	2200
上海　2	2200
ジャンボ尾崎のホールインワン	2800
じゅうべえくえすと	1000
小公子セディ	1000
神仙伝	1600
スーパーマリオブラザーズ	1600
スーパーマリオブラザーズ　3	2600
スーパースタープロレスリング	2200
スーパーダイナミックバトミントン	1200
スーパーチャイニーズ　2	2200
スーパーチャイニーズ　3	1400
スーパーラグビー	2400
スペースインベーダー	1400
全米プロバスケット	2200
ダークロード	2600
タートルズ　T.M.N.T	2000
大航海時代	2800
大戦略	3400
タイトーグランプリ	2200
タイトーチェイスHQ	2200
ダイナマイトボール	1200
ダウンタウン熱血物語	2400
ダウンタウン熱血行進曲	2800
高橋名人の冒険島　2	2000
タッチダウンフィーバー	2400
谷川浩司の将棋指南　2	2200
ダブルドラゴン	2000
ダブルドラゴン　2	1800
ダブルドラゴン　3	2200
チップとデールの大作戦	2000
ツインビー	1200
ツインビー　3	2600
釣りキチ三平	1800
ディグダグ	1000
ディグダグ　2	1000
絵描衛門（でざえもん）	2200
デジタルデビル女神転生　2	2800
鉄道王	2800
鉄腕アトム	1600
テトリス	2200
天地を食らう	2000
天地を食らう　2	1800
ドクターマリオ	2400
トップガン	2400
トップガン2　デュアルファイターズ	2800
ドナルドランド	2000
ドナルドダック	2000
ドラえもんギガゾンビの逆襲	2200
ドラゴンクエスト　1	2000
ドラゴンクエスト　2	600
ドラゴンクエスト　3	1000
ドラゴンクエスト　4	1000
ドラゴンボールZ逆襲!サイヤ人	1800
ドラゴンボールZ　2	3000
ドンドコドン	1800
内藤九段の本将棋	2200
ナイトライダー	2000
中嶋悟の F-1ヒーロー	2000
中嶋悟のF-1ヒーロー2	2800
ナムコクラシック	2200
虹のシルクロード	1800
忍者龍剣伝　3	1600
熱血高校ドッジボール部	2600
熱血高校ドッジボール部サッカー編	2600
信長の野望　全国版	3000
信長の野望　戦国群雄伝	4800
バーディーラッシュ	1800
パーフェクトボウリング	1000
パーマン	1800
ハイウェイスター	1600
爆笑人生劇場	2600
爆笑人生劇場　2	2600
爆笑愛の劇場	1800
パチコン	2000
パックマン	1600
バトルシティ	1200
バトルフリート	2800
早打ちスーパー囲碁	1600
パリダカールラリー	2000
V' BALL	1200
パロディウスだ！	2200
パワーサッカー	2000
ビックリマンワールド	1400
ファイナルファンタジー	2200
ファイナルファンタジー　2	1800
ファイナルファンタジー　3	1400
ファイアーエンブレム	1800
ファイティングゴルフ	2600
ファイティングロード	1000
ファイナルラップ	2400
ファミリースタジアム　91	1600
ファミコンウォーズ	2600
ファミリーサーキット	2000
ファミリーサーキット91	2600
ファミリージョキー	2000
ファミリーテニス	2000
ファミリーボクシング	2000
ファミリーマージャン	2400
ファミリーマージャン　2	2600
ふしぎの海のナディア	2800
フリートコマンダー	2600
ポールトゥフィニッシュ	2000
ボンバーマン	1400
ボンバーマン　2	2200
本命競馬シュミレーション	2600
麻雀大会	3000
マイクタイソンパンチアウト	2200
マザー　MOTHER	1600
まじかるタルルートくん	2800
マリオブラザーズ	1000
マリオオープンゴルフ	2600
水島新司の大甲子園	2400
ミッキーマウス	1800
目指せパチプロパチ夫くん	3200
目指せパチプロパチ夫くん　2	2000
目指せパチプロパチ夫くん　3	3600
メタルスレイダーグローリー	2000
メタル・マックス	2800
桃太郎伝説	1000
桃太郎電鉄	2600
4人打ち麻雀	1200
ラグランジュポイント	1600
ロックマン	2400
ロックマン　2	2000
ロックマン　3	2000
ロボ・コップ	2000
ロボコップ　2	2000
ワールドスーパーテニス	1800
ワールドボクシング	1800
ワギャンランド	2000
ワギャンランド　2	2000

PC－エンジン

R-TYPE　1	800
R-TYPE　2	1800
アウトラン	2000
アフターバーナー　2	2200
F1パイロット	1200
F-1ドリーム	3200
F-1サーカス	1600
F-1サーカス91	3000
オペレーションウルフ	2200
改造町人シュビビマン	1600
カダッシュ	1800
最後の忍道	1200
シティーハンター	1200
上海	1600
将棋　初段一直線	2600
スーパー桃太郎電鉄	2000
スーパーバレーボール	2800
スプラッターハウス	1800
関◇原	2200
ゼロヨンチャンプ	3800
戦国麻雀	1200
デビル・クラッシュ	2200
どらごんEGG!!	1800
ナグザットオープン	2400
ニュートピア	2000
ニュートピア　2	2600
ネクタリス	2400
熱血高校ドッチボールPC番外編	2600
バリバリ伝説	2200
パワリーグ　4	2000
PC　原人	1800
PC原人　2	2000
ヒットジアイス	2200
ファイナルラップツイン	2600
ファイナルマッチ・テニス	1800
ファイヤープロレスリング	2000
ファイヤープロレス　2	3200
フォーメーション・サッカー	3400
ブレイクイン	2500
プロバスケットボール　USA	3000
ポピュラス	1600
ボンバーマン	2600
麻雀学園　ビデオ付き	6000
麻雀学園マイルド	2800
麻雀悟空スペシャル	1800
麻雀ウォーズ	2200
モトローダー　2	2400
遊遊人生	2000
ワールドコート	1600
ワールドスタジアム　91	1000
ワールドビーチバレー	1800
ワールドジョッキー	3000
わいわい麻雀	1800
GT用TVチューナ	5000
アスキースティクエンジン	1000
天の声バンク	1500

メガドライブ

アークスオデッセイ	2400
OUT－RUN　アウトラン	2400
アドバンスト大戦略	3000
アフターバーナー2	2000
ヴァリス　3	1800
エアロブラスターズ	2000
エイリアンストーム	2000
尾崎直道のスーパーマスターズ	2000
キューティ鈴木のリングサイド	1600
空牙	2200
ゲイングランド	2400
ゴールデン・アックス	2000
コラムス	1400
ザ・スーパー忍	2200
三国志・乱世の英雄たち	1800
サンダーフォース　3	2000
シャイニング＆ザ・ダクネス	2000
雀偵物語	2000
スーパーリーグ	1000
プロ野球スーパーリーグ　91	2600
スーパーハングオン	1800
スーパーリアルバスケット	2000
スーパーバレーボール	2200
ストリートスマート	3200
ソニックザ・ヘッジホック	2400
大魔界村	2000
ハードドライビン	1800
バトルゴルファー唯	1400
ファステストワン	2400
FATMAN	2200
ファンタシースター　2	1000
ふしぎのお城大冒険ミッキーマウス	2000
ふしぎの海のナディア	3200
ベアナックル	3200
北斗の拳	1800
マスターオブ・モンスターズ	2200
武者アレスタ	2600
メガトラックス	1800
雷電伝説	2800
ラングリッサー	3400
レインボーアイランドエキストラ	2400
レッスルウォー	1800
レッスルボール	2000
ワールドカップサッカー	2800
GG用TVチューナー	4500

ゲームギア

アウトラン	1200
エターナルレジェンド	1400
ギアスタジアム	1000
THE・GG忍	1200
ファンタジーゾーンGEAR	1000

ゲームボーイ

R-TYPE	1000
アメリカ横断ウルトラクイズ	1200
アレサ	1200
アレサ　2	1400
ウィザードリィ外伝	2200
ウィナーズホース	1200
エレベーターアクション	1200
おいらじゃじゃ丸世界大冒険	1000
オセロ	1600
鬼が島パチンコ店	1000
カーブノア	1200
ゲームボーイウォーズ	1400
サッカーボーイ	1000
シーサイドバレー	1200
時空戦記　ムー	1200
上海	1000
ジャングルウォーズ	1400
スーパーマリオランド	1000
聖剣伝説ファイナルファンタジー外伝	1600
タートルズ　TURTLES　T.M.N.T	1200
タートルズ2　T.M.N.T2	1400
ダブルドラゴン	1000
ちびまるこちゃん「おこずかい大作戦」	1200
DX　まる子ワールド	1400
茶茶丸冒険記3	1200
テトリス	1000
DX馬券王	1200
ドクターマリオ	1000
ドラえもん対決ひみつ道具	1200
トランプボーイ　2	1200
ネコジャラ物語	1000
熱血高校ドッジボール部強敵闘球戦士	1500
ネメシス	1200
信長の野望	1000
パックマン	1400
パトレイバー　PATLABOR	1200
バブルボブル	1400
パロディウスだ!	1000
東尾修のプロ野球スタジアム91	1400
ファミスタ	1000
ファミリージョッキー	1200
プロレス	1000
ベリウス　ローランの魔獣	1200
まじかるタルルート	1400
三毛猫ホームズの騎士道	1200
ミッキーマウス　2	1000
モンスターメーカー	1200
役満	1000
リトルマスター	1000
レーシング魂	1000
レジェンド	1000
ロックマンワールド	1000
ワールドアイスホッケー	1000

CD－ROM

イース　1・2	3000
ウルトラボックス創刊号	1400
ウルトラボックス2号	1400
ウルトラボックス　3号	1200
ぎゅわんぶらあ自己中心派	1200
クイズアベニュー	2000
クイズアベニュー　2	2200
コブラ	1800
聖竜伝説モンビット	3000
天外魔境	2800
天使の詩　SCD	3000
ドラゴンスレイヤー英雄伝説SCD	3000
パチ夫くん　幻の伝説	4800
バニラシンドローム　両対応	2800
ファイティングストリート	3000
BURAI　－ブライ－	2800
マイト＆マジック	3000
魔晶伝紀ラ・ヴァルー	1400
マスターオブモンスターズ	2200
マンホール	2400
スーパーシステムカード	5000

ネオ・ジオ

ナム　1975	46メガ	4000
麻雀狂烈伝	42メガ	4000
ニンジャコンバット	46メガ	5000
ザ・スーパースパイ	55メガ	5000
サイバーリップ	55メガ	5000
ジョイジョイキッド	22メガ	4000
リーグボーリング	26メガ	5000
みなさんのおかげさまです	54メガ	6000
ゴーストパイロット	55メガ	5000
戦国伝承	55メガ	6000
キングオブモンスターズ	55メガ	10000
ASO　2-ラストガーディアン	47メガ	10000
バーニングファイト	54メガ	10000
クイズ大捜査線	34メガ	7000
あしたのジョー伝説	50メガ	10000
クロスソード		12000

本　体

スーパーファミコン	18000
ファミコン	6000
ゲームボーイ	6000
ツインファミコン	10000
PCエンジン	7000
PCエンジンコア	7000
PCエンジンコア　2	9000
メガドライブ	7500
CD-ROM　システムVer 1.0	10000
CD-ROM　システムVer 2.1	18000
PCエンジンDUO-デュオー	30000
ディスクシステム	1000
ゲームギア	7000
PCエンジンGT	20000
ネオ・ジオ　NEO・GEO	24000

★表にのっていないソフトは、値段が毎日変わりますので、電話でのお答えはできません。（300～2,000円で買います。）
★攻略本は100円～300円で買います。（よごれ、らくがき、付録の品はのぞく。）

売りたい人（注意事項）

- 保護者の署名（自筆）.印のない場合、着払いで返品するか.送金が遅れます。
- えんぴつ書きの場合返品します。
- 郵便小包か宅急便で送って下さい。（控え書は、とっておいて下さい。事故があった場合は責任は負いかねます。）※普通郵便で送られた場合、返品します。
- 予定数量に達した商品は、当社送料負担で返品する事があります。
- こちらで受け付け完了した場合原則として返品できません。
- 有効期限後に到着した商品は送金が遅れます。（値段変更有）
- 同じ商品を2個以上送った場合、価格が下がることがあります。
- 普通の場合。送金料500円買取金から差引きします。
  （商品到着後3日位で現金書留がお手もとに。）
- ファミコン・ＧＢ　箱・説どちらかが無い場合は半値になります。
  （箱・説は商品価値のあるものにかぎります。）
  付属品（人形・マップなど）ないと￥500マイナス～￥1,000
  キズ・ヨゴレ・落書は状態によりマイナスします。
- 光栄シリーズ・ＭＤ・ＣＤＲＯＭ・ゲームギア・ＳＦソフトの箱・説なしは買取りできません。
- ＰＣソフト箱説はそれぞれ1,000円マイナス～2,000円
- 本体　箱　－1,500　説　－1,000　ＡＣアダプター　－1,500
  ＲＦスイッチ　－1,500　ＡＶケーブル　－1,500　変換器　－500
  コントローラー　－2,500　イヤーホン　－2,500
- ＧＢ・ゲームギアＰＣＧＴ・リンクスの画面のキズが多いものは、買取り出来ません。
- 故障している物、商品価値のないものは買取りできません。※返品できません。
- ＧＢ本体の画面液晶故障は4,000円のマイナスです。

現金がもっと早く欲しい方

超特急送金希望の方、速達で現金を送ります。手数料1000円
銀行振込み希望の方、別紙に振込先を書いて下さい。手数料800円

CAPS
COMMECA AUTOMATIC PRICE SYSTEM

「買取・販売価格は
これでいいのかな?」
「種類が多くて在庫
管理が大変だ!」
「毎日、古物台帳の記入がめんどうだ!」
「顧客にDMをだしたいが書くのが大変!」

吉報!

業界に新風!!

オリジナル
コンピューター管理システム

月々約30,000円の
リース料で即戦力!!

こんなお悩みをお持ちのオーナー様、お任せ下さい!!

CAPSの特徴

- ■売買状況に合わせて買取・販売価格を自動的に変更。(任意変更も可能)
- ■発売済み商品データが登録されています。
- ■他の一般商品の販売管理も出来ます。
- ■買取上限本数を任意設定できるので過剰在庫が防げます。
- ■古物台帳は簡単に印刷するだけでOK!!
- ■買取・販売価格の一覧表がすぐに印刷できます。
- ■顧客の買取・販売価格の稼動をリアルタイムに表示できます。
- ■その他、優れたプログラム搭載。

盗難防止・ソフトのショー・アップに!!

見やすく明るい店内を演出!! 売上げUPのパートナー!!

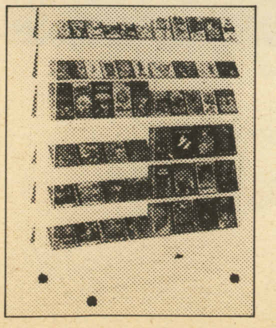

「選びやすい/見やすい/」商品ディスプレイには、店内のスペースを効率よく活かし展示できるファミコン専用のソフト棚が必要不可欠。

ファミコン専用受付カウンター
(アクリルソフト棚5段・化粧板仕上げ)

- ●ソフトの展示
約80〜240本
- ●裏面ソフト収納
約1000本

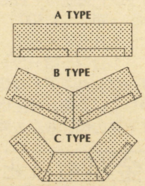

※この他、各種ショーケース有ります。

これからは、セールス・プロモーション時代!!

競合他店と明確な差別化を図り、お客様の購売意欲を促進する…そんな演出をバックアップします。

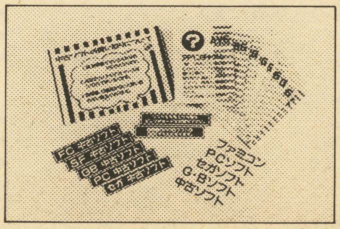

①プライスカード
(コンピュータ発行の商品バーコード)
②プライスポケット
(プライスカード専用)
③ジャンル別ポップ
④ジャンル別プレート
⑤メッセージポップ

※この他、当社オリジナル販促プランを多数用意しております。

ファミコン流通革命

61

「61」って何んですか?

- ▶1952年米大統領選の投票率は**61**%
- ▶大リーグの名投手「トム・シーバー」の完封数は**61**回。
- ▶国連にイタリアが加盟したのは**61**番目。
- ▶子供に大人気の「サンシャイン**61**」。
- ▶シリア・アラブ共和国の1k㎡の人口密度は**61**人。
- ▶フランスの対EC輸出比率は**61**%。
- ▶第**61**回全国高校野球大会優勝校は箕の島高校。

そして、コムサメイトの仕入率は…

例 ファミコン **61**%(一般仕入 **66%~70%** 当社比)

ダイレクト仕入会員
コムサメイト
限定50店募集!!

■コムサメイトとは…
当社の窓口を使って、テレビゲームの商品全般を、一次問屋並の卸掛率で仕入れることが出来る会員制度。

■コムサメイトになると…
①仕入コストを下げることによって、利益拡大。
②販売戦略に幅が出来、トータル的なイメージアップ。
(売れ残り商品の在庫処分・目玉商品・サービス品等による消費者への利益還元)
※入会金・保証金・流通手数料が必要となります。
詳しくはお問い合わせ、資料ご請求下さい。

PLEASURE DREAM DESIGNER
comme ça
株式会社 コムサ

コムサは開業、運営までのファミコン関連総合商社です。
資料請求は ☎0422-47-1080
〒180 東京都武蔵野市吉祥寺南町2-3-15 FAX.0422-49-9702

人気商品の確保・商品の緊急手配・リスクのない仕入はコムサにおまかせ!

ファミリーコンピュータ(ファミコン)は任天堂の登録商標です。

麻雀大会……¥3.000
マイクタイソンのパンチアウト¥1.600
マイトアンドマジック¥1.600
マイライフ・マイラブ¥1.600
まじかるタルるートくん¥2.000
まじかるどろぴー……¥1.500
マジックダーツ……¥1.000
摩陀羅……¥800
マックスウォーリア……¥800
マッピーキッズ……¥1.500
マッピーランド……¥800
魔天童子……¥1.000
マネーゲーム……¥1.500
マネーゲーム2……¥1.500
マリオブラザーズ……¥800
水島新司の大甲子園…¥1.800
水戸黄門2……¥800
ムサシの冒険……¥2.000
迷宮島……¥800
明治維新……¥800
女神転生……¥800
女神転生2……¥2.500
メジャーリーグ……¥800
めぞん一刻……¥800
メタファイト……¥800
メタルスレイダー・グローリー¥1.000
メタルフレームサイバースター ¥1.000
メタルマックス……¥1.800
モアイくん……¥800
燃えるお兄さん……¥1.500
燃えろ柔道ウォーリアーズ¥1.200
燃えろジュニアバスケット¥800
燃えろプロテニス……¥800
燃えプロ'90感動編……¥1.000
もっともあぶない刑事…¥800
モトクロスチャンピオン¥800
桃太郎伝説……¥1.000
桃太郎電鉄……¥2.500
森田の将棋……¥1.600
モンスターパーティ……¥1.600
マリオオープンゴルフ¥2.600

ヤ

役満天国……¥2.500
夢ペンギン物語……¥1.600
四人打ち麻雀……¥1.800
ラグランジュポイント¥1.200
ラストハルマゲドン…¥1.500
ラッシュアップ……¥1.500
ランペルール……¥3.200
ランボー……¥1.000
リップルアイランド…¥1.200
リトルマーメイド…¥1.800
リトルマジック……¥1.500
ルパン三世……¥800
霊幻道士……¥1.000
レインボーアイランド¥2.000
レーサーミニ四駆……¥1.200
レッキングクルー……¥800
ロイヤルブラッド……¥4.000
ロードマン……¥800
ローラーボール……¥800
ロケットレンジャー……¥800
ロックマン……¥2.200
ロックマン2……¥2.200
ロックマン3……¥2.000
ロボコップ……¥1.500
ロボコップ2……¥1.600
ワールドグランプリ…¥2.500
ワールドスーパーテニス¥2.000
ワールドボクシング…¥1.800
ワイワイワールド……¥800
ワイワイワールド2…¥1.200
ワギャンランド……¥1.500
ワギャンランド2…¥2.400
わんぱくダック夢冒険¥1.000

PC

R-TYPE2……¥800
アウトラン……¥1.200
アトミックロボキッド…¥800
アドベンチャーアイランド¥800
アフターバーナー2…¥1.800
1943改……¥1.200
イメージファイト……¥800
エアロブラスター……¥800
エイリアンクラッシュ…¥800
S・C・I……¥800
F-1サーカス……¥1.000
F-1サーカス'91……¥1.800
F-1トリプルバトル……¥2.200
オーバーライド……¥800
おぼっちゃまくん……¥800
カダッシュ……¥1.200
ガンヘッド……¥800
究極タイガー……¥1.000
キングオブカジノ……¥1.000
ギャラガ'88……¥800
最後の忍道……¥1.200
サイバーナイト……¥1.500
サイレントデバッガーズ¥1.200
サンダーブレード……¥800
シティーハンター……¥800
シュビビンマン2……¥1.200
将棋初段一直線……¥1.500
シンドバット……¥800
ジャッキーチェン……¥1.500
ジャックニクラウスCPゴルフ¥800
スーパースターソルジャー¥800
スーパーバレーボール¥2.800
スーパー桃太郎電鉄…¥2.200
スプラッターハウス…¥1.000
関ケ原……¥800
ゼロヨンチャンプ……¥2.500
大旋風……¥800
大地くんクライシス…¥1.800
ダイハード……¥1.200
ダウンロード……¥800
ダブルダンジョン……¥800
ダブルリング……¥800
チェイスHQ……¥1.500
チャンピオンレスラー…¥1.000
超絶倫人ベラボーマン¥1.500
デジタルチャンプ……¥1.200
デビルクラッシュ……¥1.800
虎への道……¥800
ナグザットオープン…¥2.200
ネクロスの要塞……¥1.000
熱血高校ドッジボール…¥2.200
ハットリス……¥800
バーニングエンジェル…¥800
バイオレントソルジャー¥800
バリバリ伝説……¥1.500
パチンコ十番勝負……¥1.500
パワーイレブン……¥1.000
パワーゲイト……¥1.000
パワーリーグ4……¥1.500
ヒット・ジ・アイス…¥1.000
PC原人2……¥1.500
ファイヤープロレス…¥2.200
ファイヤープロレス2¥3.200
ファイナルソルジャー…¥800
ファイナルマッチテニス¥800
ファイナルラップツイン¥2.200
フォーメーションサッカー¥1.800
ブルファイト……¥1.000
ブレイクイン……¥1.000
ボンバーマン……¥1.500
麻雀学園……¥4.500
麻雀学園マイルド……¥2.200
麻雀悟空スペシャル…¥1.000
マニアックプロレス…¥1.000
めぞん一刻……¥800
メタルストーカー……¥1.200
メルヘンメイズ……¥800
モトローダー……¥800
モトローダー2……¥1.500
桃太郎活劇……¥1.000
USAプロバスケット…¥2.400
遊々人生……¥800
レーシング魂……¥1.500
ワールドスタジアム'91…¥800
ワールドビーチバレー¥1.500
わいわい麻雀……¥800
ワラビー……¥800
ワルキューレの伝説…¥1.500

GB

R-TYPE……¥800
アストロラビー……¥800
アスミックワールド2¥800
アフターバースト……¥800
アメリカ横断ウルトラクイズ¥1.000
アレサ……¥800
アレサ2……¥1.000
怒の要塞……¥800
ウィザードリィ外伝…¥1.000
ウルトラマン倶楽部…¥800
SDガンダム外伝……¥800
F1スピリット……¥800
F1ボーイ……¥1.000
F-1レース……¥800
おさわがせペンギンボーイ¥600
オセロ……¥800
鬼が島パチンコ店……¥800
カーブノア……¥800
カードゲーム……¥600
キッチンパニック……¥1.000
機動警察パトレイバー…¥800
キャデラック2……¥600
鬼忍降魔録ONI……¥1.000
ギャザーズ……¥800
銀河……¥800
グレムリン2……¥1.000
ゲームボーイウォーズ…¥800
ゴーストバスターズ2…¥800
コロダイス……¥600
コントラ……¥800
GOGOタンク……¥600
ゴジラくん……¥600
ゴルフ……¥800
サイドポケット……¥800
魁!男塾……¥800
サッカー……¥600
サッカーボーイ……¥800
シーサイドバレー……¥800
上海……¥600
将棋……¥1.000
ジェムジェム……¥600
じゃじゃ丸世界大冒険…¥600
ジャングルウォーズ…¥1.000
人生ゲーム伝説……¥1.000
スーパーチャイニーズ2¥1.000
スーパーチャイニーズランド¥800
スーパーマリオランド¥1.000
スーパー桃太郎電鉄…¥1.000
スーパーロボット大戦…¥600
スコットランドヤード…¥600
スヌーピー……¥600
スパルタンX……¥800
スペースインベーダー¥1.000
相撲ファイター……¥800
聖剣伝説……¥1.200
倉庫番……¥800
倉庫番2……¥800
ソロモンズ倶楽部……¥600
ゾイド伝説……¥800
対局連珠……¥600
大戦略……¥1.000
ダブルドラゴン……¥800
チェイスH・Q……¥800
ちびまる子ちゃん……¥800
茶々丸パニック……¥800
TWIN……¥800
ツインビーだ……¥800
詰碁パラダイス……¥800
T・M・N・T……¥1.000
テトリス……¥1.200
天神怪戦2……¥800
DX馬券王……¥1.500
ドービドー・レンジ…¥1.000
突撃ばれいしょんず…¥600
突撃ポンコツタンク…¥600
トランプボーイ……¥800
トランプボーイ2……¥800
ドクターマリオ……¥1.000
ドラえもん……¥800
ドラキュラ伝説2……¥800
ドラゴンスレイヤー1…¥800
ドラゴンズ・レアー…¥800
ドラゴンテール……¥800
ドルアーガの塔……¥600
元祖!やんちゃ丸……¥800
茶々丸冒険記……¥800
ウィナーズホース……¥1.000
エレベーターアクション¥800
スノーブラザーズJr…¥1.000
ダルマンバスターズ…¥1.000
ちびまる子ちゃん2…¥1.000
ナイトクエスト……¥1.000
ネイビーブルー'90……¥800
ネコジャラ物語……¥600
熱血くにおくん番外編¥1.000
熱血高校サッカー部…¥800
ネメシス2……¥800
ハットリス……¥600
信長の野望……¥1.200
ハテナ?の大冒険……¥800
爆裂戦士ウォーリア……¥800
バットマン……¥600
バトルオブキングダム…¥800
バトルギウス……¥800
バトルシティー……¥800
バトルブル……¥800
バトルユニット……¥600
バニシングレーサー……¥800
バブルゴースト……¥800
バブルボブル……¥600
バルダーダッシュ……¥800
バルーンキッズ……¥800
パイプドリーム……¥800
パズルボーイ2……¥800
パックマン……¥800
パラソルへんべえ……¥800
パラメデス……¥1.000
パロディウス出!……¥800
パワーミッション……¥800
飛龍の拳外伝……¥800
ファイナルリバース……¥800
ファーステストラップ…¥800
ファミスタ……¥800
ファミリージョッキー¥1.000
フリートコマンダー…¥1.000
フワフワランド……¥800
プロ野球スタジアム'91…¥800
プロレス……¥1.000
ヘッドオン……¥800
ベリウス……¥800
ペインターモモピー……¥800
ペンギンくんWARS……¥800
北斗の拳……¥800
ボクシング……¥1.000
ボンバーボーイ……¥800
ボンバーキング2……¥1.000
ポケットスタジアム…¥1.000
ポン太とヒナ子の珍道中¥800
マインスィーパー……¥1.000
マジカルザウルス……¥800
まじかるタルルートくん¥800
三毛猫ホームズの騎士道¥1.000
ミッキーマウス……¥600
ミッキーマウス2……¥1.200
ミニパット……¥1.000
ムサシロード……¥600
モンスタートラック……¥600
モンスターメーカー……¥600
役満……¥800
ライサンダー……¥800
ラッキーモンキー……¥800
ラブルセイバー……¥800
らんま1/2……¥1.000
リトルマスター……¥800
ループス……¥800
ルナランダー……¥800
レアーオブドラゴン……¥800
レーシング魂……¥800
レーダーミッション……¥800
レインボーチップス……¥800
レジェンド……¥1.000
レッドアリーマ……¥800
ロックマンワールド…¥1.000
ロボコップ……¥800
ワールドアイスホッケー¥800
ワールドボーリング……¥800

SF

悪魔城ドラキュラ……¥3.800
イース3……¥2.000
ウルトラマン……¥2.000
SDザ・グレイトバトル¥1.500
F-ZERO……¥2.200
エリア'88……¥2.500
弟切草……¥3.000
ガデュリン……¥2.500
がんばれゴエモン……¥3.000
機動戦士ガンダムF-91¥2.500
グラディウス3……¥1.500
シムシティー……¥2.500
初段森田将棋……¥2.000
Jerry Boy……¥2.000
ジャンボ尾崎のホールインワン ¥2.500
スーパーR-TYPE……¥2.500
スーパーウルトラベースボール¥2.000
スーパー三国志2……¥4.000
スーパースタジアム…¥2.000
スーパーテニスワールド¥2.500
スーパープロフェッショナルベースボール ¥2.000
スーパーマリオワールド ¥2.500
ダライアスツイン……¥2.000
超魔界村……¥2.800
ドラッケン……¥1.500
白熱プロ野球ガンバリーグ¥2.000
遥なるオーガスタ……¥2.500
バトルドッジボール…¥2.200
パイロットウィングス¥2.000
ファイナルファイト…¥2.200
BIG RUN……¥1.500
ファイナルファンタジー4¥2.500
ポピュラス……¥800
雷電伝説……¥2.000

注　意　事　項

- 故障、落書き、ラベルのはがれ、汚れのひどいものは買い取れません。(箱、説明書のないものは各300〜500円引き。但し、箱、説明書は商品価値のあるものだけに限ります。)
- 18才未満の方は保護者の署名と印が必要です。(保護者の署名、印のないものや、当店にて買い取り不可能と判断した商品は返送できませんのでご注意ください。)
- 買い取り価格は商品の状態、及びソフトの人気、集まる本数により変動することがあります。
- 『買い取り申込書』に記入のうえ、ソフトと一緒に送って下さい。
- ソフトは郵便小包もしくは宅急便で送って下さい。送り状は必ず保管して下さい。ソフトの送料は、申込者の負担になります。
- 買い取り代金は現金書留か郵便為替にて送らせていただきます。(送金料は、現金書留は500円、郵便為替は300円を買い取り価格から引かれます。)
- 本体、ディスク、及びハイパーショットシリーズ、ガンシリーズ、ファミトレシリーズ、CDソフト攻略本、ゲームギアソフト・SGソフトは買い取りできません。

業者の皆さんへ

新品、中古ソフト多数買取り致します。又、中古ソフトの卸しもいたしますので電話にてお問い合せ下さい。

メガドライブソフト及び価格変更になったソフトのリストをご希望のお客様は、300円切手同封の上、おさるの館までお送りください。

ファミコンショップ
おさるの館(やかた)

TEL06-458-0801

営業時間
平日 AM11:00〜PM5:00

〒553 大阪市福島区福島5-15-2 グラン・ビルド・永井803号

ファミコンROMカセット

ア

アークティック……¥800
アイスクライマー……¥800
アイドル八犬伝……¥1.000
I love ソフトボール……¥800
アウトランダース……¥800
赤影……¥800
赤川次郎の幽霊列車…¥1.500
悪魔くん魔界の罠……¥800
悪魔城スペシャルドラキュラ君¥1.200
悪魔城伝説……¥800
アドベンチャーオブロロ¥800
アドベンチャーオブロロ2¥1.500
アバドックス……¥800
暴れん坊天狗……¥800
アフターバーナー……¥1.800
アメリカ大統領選挙……¥800
アメリカンフットボール¥2.200
アルカノイド……¥1.000
アルカノイド2……¥1.000
イース……¥800
イース2……¥1.000
イース3……¥1.500
怒……¥1.000
怒2……¥1.500
怒3……¥1.500
囲碁九路盤対局……¥2.200
囲碁指南……¥1.800
囲碁指南'91……¥2.400
囲碁名鑑……¥2.000
井崎の競馬必勝学……¥1.000
維新の嵐……¥2.000
いただきストリート…¥2.000
1943……¥1.500
1942……¥1.000
井出の実戦麻雀……¥1.000
井出洋介の実践麻雀2 ¥2.000
インセクターX……¥800
ウィザードリィ……¥1.800
ウィザードリィ2……¥800
ウィザードリィ3……¥1.000
ウィナーズカップ……¥1.500
ウエスタンキッズ……¥1.200
宇宙警備隊……¥800
ウルティマ……¥800
ウルティマ2……¥800
ウルトラマン倶楽部2 ¥1.500
エアーウルフ……¥1.200
AD&Dプールオブレイディアンス¥1.500
AD&Dヒルズファー……¥800
AD&Dヒーローオブランス¥1.200
A列車で行こう……¥1.500
SD刑事ブレイダー……¥1.000
SDガンダム2……¥1.200
SDガンダム3……¥1.500
SDバトル大相撲……¥1.200
SD戦国武将列伝……¥2.000
SDナイトガンダム物語¥1.000
SDヒーロー総決戦……¥800
Mからの挑戦状……¥1.000
エモヤンの10倍プロ野球¥1.200
美味しんぼ……¥800
オーバーホライゾン…¥1.000
尾崎のホールインワン ¥2.000
オセロ……¥2.200
おそまつ君……¥1.200
おたくの星座……¥1.000
おぼっちゃまくん……¥1.000

カ

快傑ヤンチャ丸……¥1.000
快傑ヤンチャ丸2……¥1.500
貝獣物語……¥800
カオスワールド……¥1.000
帰ってきた軍人将棋…¥1.500
かぐや姫伝説……¥1.000
カケフ君のジャンプ天国¥800
株式道場……¥800
亀の恩返し……¥800
仮面の忍者花丸……¥800
仮面ライダー……¥1.500
川のぬし釣り……¥2.500
ガーフィールドの一週間¥1.000
ガンサイト……¥800
ガンデック……¥800
GUN-NAC……¥800
がんばれゴエモン……¥800
がんばれゴエモン2…¥1.500
がんばれゴエモン外伝…¥800
ガンヘッド……¥800
キテレツ大百科……¥1.800
キャッ党忍伝てやんでい¥1.500
キャプテン翼……¥600
キャプテン翼2……¥1.200
究極タイガー……¥1.500
究極ハリキリ3……¥800
京都財テク殺人事件…¥2.000
京都龍の寺殺人事件…¥1.000
霧のロンドン殺人事件¥1.200
キングオブキングス…¥2.600
ギャラガ……¥800
ギャラクシアン……¥800
ぎゃんぶらー自己中心派¥2.000
ぎゃんぶらー自己中心派2 ¥2.000
QBスクランブル……¥2.800
クレイジークライマー…¥800
グレートタンク……¥1.500
クロスファイヤー……¥1.200
黒鉄の勝ち馬伝説……¥1.800
グラディウス2……¥1.000
グランドマスター……¥1.000
グリッドグラバー……¥1.500
グレムリン2……¥2.000
ケロケロケロッピーの大冒険¥800
ゲームパーティー……¥1.500
ゲートイン……¥2.000
激亀忍者伝……¥2.400
激闘プロレス……¥1.000
激突四駆バトル……¥800
甲子園……¥2.000
ココロン……¥800
コブラコマンド……¥1.000
コントラ……¥1.000
コンバットゾーン……¥1.500
コンフリクト……¥1.200
ゴーストバスターズ2 ¥1.800
ゴジラ……¥1.500
五目ならべ……¥2.500
ゴルフ……¥800
ゴルフグランドスラム¥2.500
ゴルフッ子オープン…¥1.000

サ

サイドポケット……¥1.200
魁!男塾……¥1.000
砂漠の狐……¥800
三国志(ナムコ)……¥1.800
三国志(光栄)……¥2.800
三国志2……¥4.200
サンサー・ラナーガ…¥3.000
サンリオカーニバル……¥800
ザークレジェンド……¥800
シェラザード2……¥800
シャーロックホームズ2 ¥800
シャッフルパックカフェ¥1.000
上海……¥800
上海2……¥1.500
将軍……¥1.500
新里見八犬伝……¥1.000
神仙伝……¥1.000
ジャッキーチェン……¥2.000
雀豪……¥1.800
JUJU伝説……¥1.500
じゅうべえくえすと…¥1.500
水滸伝……¥3.200
スーパーコントラ……¥1.800
スーパースタープロレス¥2.200
スーパーダイナミックバトミントン¥2.200
スーパーチャイニーズ2 ¥1.200
スーパーチャイニーズ3 ¥1.500
スーパーピンボール…¥2.000
スーパーマリオ……¥800
スーパーマリオ3……¥2.400
スーパーラグビー……¥2.400
すごろクエスト……¥1.500
スパルタンX 2……¥1.600
スーパースプリント…¥1.500
赤龍王……¥1.200
全米プロバスケット…¥2.200
ソードマスター……¥800
ソフトボール天国……¥1.000
ゾイド……¥800
ZOIDS2……¥800

タ

タイガーヘリ……¥1.000
タイトーバスケット…¥2.000
タイトーグランプリ…¥2.500
タイムズオブロア……¥1.200
たいむゾーン……¥1.500
高橋名人の冒険島2…¥2.200
武田信玄……¥1.200
武田信玄2……¥1.800
田代のプリンセスガイッパイ¥1.200
タッチ……¥800
谷川の将棋指南2……¥2.000
谷川の将棋指南3……¥2.200
田村光昭の麻雀ゼミナール¥2.000
探偵神宮寺三郎……¥1.500
ダークロード……¥1.800
大怪獣デブラス……¥800
大航海時代……¥3.200
大戦略……¥2.500
ダイナマイトボール…¥1.600
ダウンタウンSP……¥2.200
ダウンタウン熱血行進曲¥2.200
ダウンタウン熱血物語¥2.600
ダッシュ野郎……¥1.000
脱獄……¥1.500
ダブルドラゴン……¥1.500
ダブルドラゴン2……¥1.600
ダブルドラゴン3……¥1.500
ダンジョン&マジック¥1.200
ダンジョン・キッド…¥1.000
チェイスHQ……¥1.500
チップとデールの大作戦¥1.500
地底戦空バゾルダー…¥1.200
チャンピオンシップボーリング¥2.000
中華大仙……¥800
超人狼戦記ウォーウルフ¥1.200
千代の富士の大銀杏…¥1.000
ツインイーグル……¥1.000
ツインビー……¥800
ツインビー3……¥2.500
つっぱりウォーズ……¥1.500
つっぱり大相撲……¥800
釣りキチ三平……¥1.800
T・M・N・T……¥2.000
テクモボウル……¥1.200
テクモワールドカップサッカー¥1.500
鉄道王……¥2.500
鉄腕アトム……¥1.000
テトラスター……¥1.000
テトリス……¥1.600
テニス……¥800
天地をくらう……¥1.600
天地をくらう2……¥1.600
ディープダンジョン4…¥800
ディグダグ……¥800
ディグダグ2……¥800
トップガン……¥1.800
トップガン2……¥2.800
トムソーヤの冒険……¥1.000
トライアスロン……¥1.000
東風……¥1.500
ドクターマリオ……¥2.500
ドナルドダック……¥1.500
ドナルドランド……¥1.500
ドラえもんギガゾンビ¥1.500
ドラゴンウォーズ……¥1.500
ドラゴンクエスト……¥1.500
ドラゴンクエスト2……¥800
ドラゴンクエスト3……¥800
ドラゴンクエスト4……¥800
ドラゴンズレア……¥1.200
ドラゴンファイター…¥1.500
ドラゴンボール……¥800
ドラゴンボール2……¥800
ドラゴンボール3……¥800
ドラゴンボールZ……¥1.000
ドラゴンボールZ2……¥2.000
ドラゴンユニット……¥1.600
ドラドラドラ……¥1.800
ドンドコドン……¥1.500

ナ

内藤九段本将棋……¥1.800
ナイトライダー……¥2.000
中島悟のF-1ヒーロー…¥2.000
中島悟のF-1ヒーロー2 ¥2.800
ナポレオン戦記……¥800
ナムコクラッシック…¥1.800
ナムコット麻雀3……¥1.500
なんてったってベースボール¥1.000
虹のシルクロード……¥1.600
日本一の名監督……¥1.000
N・Yニャンキーズ……¥1.000
忍者クルセイダース…¥1.000
忍者らホイ!……¥800
忍者龍剣伝……¥800
忍者龍剣伝2……¥800
忍者龍剣伝3……¥1.200
熱血高校ドッジボール部¥2.500
熱血高校ドッジサッカー¥2.000
熱血硬派くにおくん…¥1.200
信長の野望……¥1.500
信長の野望戦国群雄伝¥3.500

ハ

ハイウェイスター……¥1.500
ハットリス……¥1.000
ハッピーバースディバックス ¥1.200
花のスター街道……¥600
バーガータイム……¥800
バーズ・テイル……¥1.200
バーディーラッシュ……¥800
パーフェクトボーリング¥1.500
爆笑!愛の劇場……¥1.800
爆笑!人生劇場……¥2.500
爆笑!人生劇場2……¥2.200
爆笑スターものまね四天王¥1.200
Bugってハニー……¥800
バットマン……¥800
バトルフリート……¥2.000
パーマン……¥1.000
パーマン2……¥2.000
パジャマヒーロー……¥1.500
パチ夫くん……¥2.200
パチ夫くん2……¥2.500
パチ夫くん3……¥2.800
パチコン……¥800
パリダカールラリー…¥1.500
パックマン……¥800
パラソルへんべえ……¥1.800
パラメデス2……¥800
ぱられるワールド……¥1.800
パロディウスだ!……¥2.000
パワーサッカー……¥1.800
パワーブレイザー……¥800
必殺仕事人……¥2.000
ヒットラーの復活……¥800
百鬼夜行……¥800
飛龍の拳2……¥800
飛龍の拳3……¥800
飛龍の拳スペシャル…¥1.500
ビックリマンワールド…¥600
BIG FOOT……¥1.000
ビバ・ラスベガス……¥2.000
ピーバータイム……¥800
ピンボールクエスト……¥800
ファイアーエンブレム…¥800
ファイティングゴルフ¥2.000
ファイティングロード…¥800
ファイナルファンタジー¥1.600
ファイナルファンタジー2 ¥1.000
ファイナルミッション¥1.000
ファイナルラップ……¥2.000
ファミコンウォーズ…¥2.800
ファミコン将棋竜王戦¥2.000
ファミコントップマネジメント¥2.000
ファミコン名人戦……¥800
ファミコン野球盤……¥800
ファミスタ'90……¥800
ファミスタ'91……¥800
ファミリークイズ……¥1.600
ファミリーサーキット¥1.800
ファミリーサーキット'91 ¥2.500
ファミリージョッキー¥1.200
ファミリーテニス……¥1.800
ファミリーピンボール¥1.800
ファミリーボクシング¥1.000
ファミリー麻雀……¥1.200
ファミリー麻雀2……¥1.500
ファンタジーゾーン2 ¥1.000
不思議なブロビー……¥1.000
不思議の海のナディア¥2.000
飛ingヒーロー……¥800
フリートコマンダー…¥2.000
V'BALL…… ¥800
ブラックバス……¥1.500
ブラックバス2……¥1.500
へべれけ……¥1.800
ヘラクレスの栄光2……¥800
ベースボールファイター¥1.800
ベガスコネクション…¥1.500
ベストプレープロ野球'90 ¥1.200
ペーパーボーイ……¥1.000
ペンギンくんWARS……¥800
ホームランナイター90…¥800
北斗の拳……¥800
北斗の拳2……¥800
北斗の拳3……¥1.000
北斗の拳4……¥1.200
ホステージ……¥800
不如帰……¥2.000
本命……¥1.500
ボンバーマン……¥1.000
ボンバーマン2……¥1.500
ポールツゥフィニッシュ¥1.500
ポケットザウルス……¥800
ぽっくんモグラー……¥800

マ

麻雀……¥1.000
麻雀倶楽部永田町……¥2.500
麻雀戦記……¥1.500

キリトリセン

買取申込書(保護者同意書)		ソフト名
会員申込	する・しない	
会員番号		
住所 〒 TEL ( )		
氏名	年令 才	
保護者氏名 印		
学校名・勤務先		
お支払い方法 郵便為替・現金書留		合計本数 本

キリトリセン

●買取のお申し込みはお一人様4本以上でお願いします。また、同じタイトルのソフトはお一人様1本までとさせていただきます。
●PCエンジンソフト、ゲームボーイソフト、スーパーファミコンソフトは、箱・説明書がないと買い取れません。
(また、ファミコンで光栄、タイトー、イマニジア、ナムコなど箱が大きいものや、説明書の厚いものも箱・説明書がないと買い取れません。)

君がソフトを買うときには電話をしてね!!

君がソフトを買う場合はまず☎で在庫、価格を確かめて、受付番号、買いたいソフト名、住所、氏名、年齢、TEL番号を紙に書いて、その用紙といっしょに現金を現金書留で送って下さい。

おさるの館 会員募集中!!

会員特典

買取価格が100円UP!
通販価格が100円DOWN!

会員規約

年会費1,000円(商品代金より差し引きされます。)有効期限は商品の到着、発送日より1年間。

10本以上の買取や通販を考えているキミは絶対お得だ!!

最高価格宣言!

く買います(期間中、価格変更なし)

タイトル	買取価格
★戦国関東三国志	1600
★ゼロウイング	1700
★ソルビアンカ	1500
★大旋風改(カスタム)	1200
★ダウンロード2	2600
★天外魔境	2200
★デコボコ伝説	1300
★デス・ブリンガー	1000
★バニラシンドローム	2000
★パチ夫くん 幻の伝説	3600
★ファイテイングストリート	2800
★ファイナルゾーン2	600
★BURAI	3200
★ヘルファイアーS	2000
★北斗星の女	1500
★ポンピングワールド	1500
★マイトアンドマジック	2200
★魔晶伝紀ラ・ヴァルー	2000
★マスターオブモンスターズ	2700
★魔笛伝説アストラリウス	2000
★マンホール	3000
★迷宮のエルフィーネ	800
★モンスターレア	700
★ライザンバー2	2200
★ラストハルマゲドン	1400
★らんま1/2	1100
★レッドアラート	400
★レギオン	1000
★ワールドゴルフツアー	2000
スーパーCDロム	
★ドラゴンスレイヤー	2600
★天使の詩	2600
★ポピュラスザプロミス	1800
メガドライブ	
アークス オデッセイ	3000
アイラブミッキーマウス	2000
アウトラン	3000
★アドバンスド大戦略	3000
アフターバーナー2	2400
アンデッドライン	1800
アンビションオブシーザー	1700
E-SWAT	500
ヴァリス3	1500
ヴォルフィード	1500
エアーダイバー	2100
エアロブラスターズ	2100
エイリアンストーム	2400
FZ戦記AXIS	1300
エル・ヴェント	2200
エレメンタルマスター	900
火激	2200
片山まさゆきの麻雀道場	2700
ガイアレス	1900
球界道中記	2200
究極タイガー	1000
ギャラクシーフォース2	2800
空牙	2100
孔雀王2	900
クラックス	500
グラナダ	1200
ゲイングランド	1500
コラムス	1700
ゴーストバスターズ	600
ゴールデンアックス	1900
サイオフレード	800
鮫!鮫!鮫!	1600
三国志列伝、乱世の英雄	2100
サンダーフォース2	600
サンダーフォース3	2100
サンダーブレード	700
新 夜叉円舞曲	1300
シャイニング&ザ・ダクネ	2000
史上最大の倉庫番	600
四天明王	1200
雀偵物語	2500
獣王記	400
ジュエルマスター	1000
ショウモンタナフットボール	2200
ジノーグ	1900
スーパーリーグ91	3000

タイトル	買取価格
スーパー忍	1500
スーパーハイドライド	500
スーパーハングオン	1000
スーパーバレーボール	2300
スーパーマスターズ	1900
スーパーモナコ GP	2100
スーパーリーグ	1100
スーパーリアルバスケット	2000
★スーパー大戦略	2100
スタークルーザー	1600
ストリートスマート	2100
スペースインベーダー90	1200
スペースバリアー2	600
セイントソード	1100
戦場の狼2	2100
ゼロウイング	2100
★ソーサリアン	1500
ソニックザ・ヘッジホッグ	3000
TATUJIN	900
大旋風	800
ダイナマイトデューク	1500
大魔界村	1200
ダライアス2	1400
TEL TEL スタジアム	1000
TEL TEL 麻雀	1300
ディックトレーシー	700
DJボーイ	1100
ディノランド	1000
デンジャラスシード	1000
ニュージーランドストーリー	700
ハード ドライビン	2200
バットマン	700
バーニングフォース	1000
バトルゴルファー唯	1200
★バハムート戦記	2200
FATMAN	900
ファイアームスタング	1000
ファイナル ブロー	1300
ファステストワン	1500
★ファンタジースター2	1000
フォゴットンワールズ	500
不思議の海のナディア	3400
V.アタック	1900
ヘビーユニット	1500
ヘルツォークツヴァイ	700
ヘルファイアー	1000
ペアナックル	2800
北斗の拳	1300
ボナンザブラザーズ	2600
ポピュラス	1900
マージャンCOP竜	1100
マイケルジャクソンズ	1000
マスターオブウエポン	1900
マスターオブモンスターズ	2500
魔物ハンター妖子 第7	1100
ミッドナイトレジスタンス	1000
武者アレスタ	2100
メガトラックス	2400
モンスターレア	1200
雷電伝説	2500
ラスタンサーガ2	700
ラングリッサー	3100
ランボー3	700
レッスルウォー	2400
レッスルボール	3400
レイノス	1100
レインボーアイランドエキストラ	1600
レンタヒーロー	2200
ワールドサッカー	2500
ワンダーボーイ5	2500
ゲームボーイ	
Rタイプ	1200
アメリカ横断ウルトラクイズ	1500
アレサ	1200
アレサ2	1700
一発逆転IDX馬券王	1800
ウィザドリー外伝1	2100
ウイナーズホース	1000
SDガンダムジーアームズ	1000
F1スピリット	1200
F1ボーイ	1000

タイトル	買取価格
F1レース	800
エレベーターアクション	700
オセロ	1200
鬼々島パチンコ店	1200
カーブノア	700
カプコンクイズ	1000
からくり剣豪伝ムサシロー	800
鬼忍降魔録ON!	1200
グレムリン2	700
ゲームボーイウォーズ	1700
コントラ	1000
ゴルフ	900
サッカー	700
サッカーボーイ	700
サイドポケット	900
魁!男塾	600
サンリオカーニバル	800
上海	700
将棋	1000
少年アシベ	1200
ジャングルウォーズ	1200
時空戦記ムー	1400
人生ゲーム伝説	1200
スーパーチャイニーズランド	800
スーパーチャイニーズランド2	1000
スーパー桃太郎電鉄	1300
スーパーロボット大戦	900
スパルタンX	1000
スペースインベーダー	600
聖剣伝説FF外伝	2000
SELECTION	700
戦国忍者くん	900
倉庫番	700
倉庫番2	900
ソロモンズ倶楽部	900
タイトーチェイスH.Q	700
ダックテールス	1000
大戦略	1500
ちびまるこちゃん	1400
ちびまるこちゃん2	1400
ツインビーだ	1000
T.M.N.T.	1100
テクモボウル	900
テトリス	700
Dr.MARIO	700
ドラえもん対決ひみつ道具	1200
ドラキュラ伝説2	1200
ドラゴンスレイヤー	700
ナイトクエスト	1000
熱血高校ワールドサッカー	1200
熱血硬派くにお君	1100
ネイビーブルー	600
ネイビーブルー90	800
ネコジャラ物語	800
ネメシス	700
ネメシス2	1200
★信長の野望	1400
バトルシティ	700
バトルユニット	500
パックマン	600
パズルボーイ2	700
パチンコタイム	900
パトレイバー	700
パロディウスだ	800
パワーミッション	800
飛龍の拳外伝	800
ピンボールパーティー	500
ピンボール〜66匹のワニ	500
ファーステストラップ	800
ファミスタ	1100
ファミリージョッキー	1200
フリートコマンダーVS	1000
プロ野球スタジアム91	1300
プロレス	1000
ベリウスーローランの魔獣	1000
ボクシング	700
ボンバーキングシナリオ2	800
ボンバーボイ	800
まじかる*タルるートくん	1300
マリオランド	800
ミッキーマウス2	900
三毛猫ホームズの騎士道	1000

タイトル	買取価格
モンスターメーカー	1500
役満	900
らんま1/2	1000
リトルマスター ライクバ	1400
レーシング魂	700
レーダーミッション	700
ロックマンワールド	1300
ワールドボーリング	600
スーパーファミコン	
アクトレイザー	1100
悪魔城ドラキュラ	3500
イース3	2200
ウルトラマン	4400
SDザ・グレートバトル	2800
F-ZERO	2200
エリア88	3000
ガデュリン	3000
がんばれゴエモン〜ゆき姫	4500
機動戦士ガンダムF91	4300
グラディウス3	2200
初段森田将棋	3500
シムシティ	4200
JOE & MAC	2600
Jerry Boy	2000
ジャンボ尾崎のホールインワン	2700
スーパーE.D.F	2500
★スーパー三国志2	8000
スーパーテニス	2500
スーパーウルトラB.B	3200
スーパースタジアム	2500
スーパープロベースボール	3200
スーパーマリオワールド	3500
スーパーRタイプ	3000
ダライアスツイン	2000
超魔界村	3600
ドラッケン	2000
ハイバーゾーン	2000
自然プロ野球ガンバリーグ	2500
遥かなるオーガスタ	3500
バトルドッジボール	4500
パイロットウイングス	2500
BIG-RUN	2000
ファイナルファイト	3000
ファイナルファンタジー4	5500
プロサッカー	2500
ボンバザル	1200
ポピュラス	1100

能商品の返還はできませんのでご了承下さい。

注意事項

①カセットを売られる場合、18才未満の方は保護者の署名印が必要です。(署名と㊞が不備の場合は買い取りできません。)

②宅急便又は郵便小包にて送って下さい。

③ソフトの送料は君の負担。送金料はこちらで負担します。

④商品を送られてお金(郵便為替)が届くまで14日前後かかります。

⑤私書箱への送金はできません。

⑥同じカセットの買取りは、お一人様一本に限らせていただきます。

⑦タイトルの汚れ、落書き、破損不良のソフト、必要な説明書・附属品等がないものは買取りできません。

⑧箱・説明書がない場合は全種類各50円引

⑨CDロムソフトは箱・説明書セットで買取り、PCソフトはセットか、Huカードのみで買取ります。

※箱・説明書のみの買取りはできません。

※フリガナは正確に、住所は必ず番地まで記入して下さい。記入されてない場合、送金が遅れますので必ず記入して下さい。

※分類(機種)別に記入して下さい。書ききれない場合は別紙に記入して下さい。

買取申込書 (必ず全部記入して下さい。)

〒□□□-□□ ☎ ( )

フリガナ

住 所

フリガナ

氏 名

年令 才

フリガナ

保護者氏名(直筆) ㊞

続柄

分類	君が送る品名	記入しないで下さい。				

4 君の家に郵便局から郵便為替の通知用紙がきます。

5 君は郵便為替の通知用紙を持って郵便局に行くとそこで現金がもらえます。

※印鑑と身分証明書が必要な場合があります。

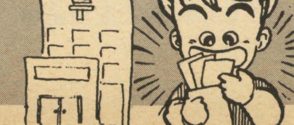

送り先

〒745 山口県徳山市千代田町11-15

ジャパンメディアサービス

お問い合わせは/(0834)32-9399 ※日、祝日の電話の受け答えはできません。

スーパーファミコン

高価買取!

15,000円

今が売りドキ!!

11月30日消印まで下記価格で100%

あなたが売る値段表です。(11月1日㊎より)

ほんまの日本一!

タイトル	買取価格	タイトル	買取価格	タイトル	買取価格	タイトル	買取価格	タイトル	買取価格	タイトル	買取価格
ファミコン		ゴルフ	1000	トライアスロン	1200	ブラックバス2	2400	エイリアンクラッシュ	1000	パワーリーグ2	500
		ゴルフッ子オープン	1500	東風	2500	ブルートレイン殺人事件	900	S.C.I	1700	パワーリーグ3	1200
赤川次郎の幽霊列車	2800	サイドポケット	1200	ドキドキ!遊園地	1700	プレジデントの選択	1400	F1サーカス	1500	ヒットジアイス	2400
悪魔くん 魔界の罠	800	西遊記ワールド	1000	Dr.MARIO	2100	へべれけ	900	F1サーカス91	3000	ビクトリーラン	600
悪魔城スペシャル	2200	西遊記ワールド2	900	ドナルドダッグ	2200	ヘラクレスの栄光タイタン	800	F1トリプルバトル	2000	PC原人	1100
アフターバーナー	2500	新里見八犬伝	1200	ドナルドランド	2100	ベストプレープロ野球90	1900	F1ドリーム	1600	PC原人2	2400
アメリカンドリーム	2600	砂漠の狐	1200	ドラ・ドラ・ドラ	2000	ペンギン君ウォーズ	600	F1パイロット	1400	P47	500
アメリカンフットボール	2800	サラマンダー	1000	ドラえもん ギガゾンビ	2600	ホームランナイター90	900	オーダイン	800	ファイナルブラスター	1300
★アルカノイド	2300	★三国史(光栄)	2700	ドラゴンクエスト4	1600	北斗の拳3	800	オーバーライド	1000	ファイナルマッチテニス	1500
★アルカノイド2	1500	★三国史(ナムコ)	1000	ドラゴンスピリット	500	北斗の拳4	1400	オペレーションウルフ	1500	ファイナルラップツイン	2300
イース3	2200	★三国志2(光栄)	6500	ドラゴンボールZ 2	3800	不如帰(ホトトギス)	1000	おぼっちゃまくん	1000	ファイアープロレス2	3000
イース2	1600	サンサーラナーガ	3400	ドラゴンボールZ	1500	★本命	2800	カダッシュ	2100	ファイヤープロレス	1900
怒2	900	サンリオカーニバル	1700	ドンドコドン	1800	ボンバーマン	1500	カトちゃんケンちゃん	700	ファンタジーゾーン	400
怒3	1700	ザ・マネーゲーム2	800	内藤九段の本将棋	1400	ボンバーマン2	2400	がんばれゴルフボーイズ	400	フォーメーションサッカー	2500
★井崎の競馬必勝学	2800	上海	2600	ナイトライダー	2000	ポールトゥーフィニッシュ	2800	ガンヘッド	600	ブラディウルフ	600
★維新の嵐	3400	上海2	2500	ナポレオン戦記	1000	マッピーキッズ	1800	究極タイガー	1600	フルファイト	1000
1943	2600	神仙伝	1300	ナムコクラシック	2600	マッピーランド	1200	キックボール	1000	ブレイクイン	1500
★井出洋介の実戦麻雀	2500	ジャッキーチェン	2000	ナムコ麻雀3 マージャン	2100	麻雀	1000	奇奇怪界	500	プロテニスワールドコート	1300
★井出洋介名人の実戦麻雀2	3300	雀豪	3200	なんてったってベースボール	1000	★麻雀大会	3100	KLAX	700	ヘビーユニット	500
ウィザドリー	2300	ジャンボ尾崎のホールインワン	2800	虹のシルクロード	2200	マイト&マジック	2000	クロスワイパー	1100	超絶倫人ベラボーマン	1400
ウィザドリー3	1500	自己中心派	2500	ニチブツマージャン	1900	マイライフマイラブ	2200	源平討魔伝	1000	弁慶外伝	1100
ウルティマ2	500	自己中心派2	3200	忍者くん阿修羅の章	600	マサー	1000	これがプロ野球!90	600	ボンバーマン	3000
A列車で行こう	1600	スーパースプリント	1500	忍者じゃじゃ丸銀河大作戦	1500	まじゃべんちゃー麻雀戦記	1900	最後の忍道	1200	★ポピュラス	1500
SD刑事ブレイダー	1500	スーパー囲碁	2100	忍者龍剣伝3	1600	まじかる*タルるートくん	3100	サイドアーム	500	麻雀学園マイルド東間	3000
SDガンダム	1300	スーパーエクスプレス殺人	1000	忍者龍剣伝2	1000	魔蛇羅	1500	サイバークロス	400	麻雀ウォーズ	2000
SDガンダム外伝2	3100	スーパー魂斗羅	1700	熱血高校ドッジボール部	3200	マリオオープンゴルフ	2700	サイバーナイト	2100	麻雀学園	5000
SDバトル大相撲	1500	スーパースタープロレス	2500	熱血硬派くにお君	1300	マリオブラザーズ	1600	サイレントデバッガーズ	2200	麻雀悟空スペシャル	1800
F1ヒーロー2	3000	スーパーダイナミックバトル	1700	★信長の野望 戦国群雄伝	4000	ミッキーマウス	1400	サンダーブレード	1200	マジカルチェイス	1400
F1ヒーロー	2200	スーパーチャイニーズ2	1300	★信長の野望	2000	水島新司の大甲子園	2100	上海	1500	マニアックプロレス	1100
美味しんぼ	600	スーパーチャイニーズ3	2100	ハットリス	1400	水戸黄門2	800	シュビビンマン	1500	Mr HELIの大冒険	500
オセロ	3000	スーパーピンボール	2600	ハッピーバースディバッグ	1600	ムサシの冒険	2200	シュビビンマン2	1900	迷宮島スペシャル	2000
おたくの星座	1700	スーパーマリオ	1400	ハイウェイスター	2000	迷宮島	800	将棋修業初段一直線	2900	めぞん一刻	600
男塾	700	スーパーマリオ3	2200	半熟英雄	1200	明治維新	1100	シティーハンター	1400	メタルストーカー	1200
おばけのQ太郎	700	スーパーラグビー	3000	パーティラッシュ	2000	女神転生2	2600	忍	600	メルヘンメイズ	1900
オペレーションウルフ	900	★水こ伝	3500	爆笑愛の劇場	2600	めぞん一刻	800	シンドバット	1500	モトローダー	1500
おぼっちゃまくん	1100	すごろクエスト	2100	爆笑人生劇場	3100	メタルスレイダーグローリ	3100	ジャッキーチェン	1700	モトローダー2	2500
かってにシロクマ	1600	スターものまね四天王	1500	爆笑!人生劇場2	3200	メタルマックス	2800	地獄めぐり	600	USAプロバスケット	2700
かい傑ヤンチャ丸	800	スパルタンX2	2100	★馬券必勝学	2500	もっともあぶない刑事	1500	スーパーバレーボール	2800	遊遊人生	2000
怪傑ヤンチャ丸2	2100	スプラッタハウス	1000	★バトルフリート	2900	モアイくん	2200	スーパー桃太郎電鉄	2500	レーシング魂	1500
かぐや姫伝説	600	スペースインベーダー	1900	バックマン	1400	燃えるお兄さん!	1300	凄ノ王伝説	400	ワールドサーキット	2500
カケフくんのジャンプ天国	800	全米プロバスケット	2500	パーフェクトボーリング	1400	燃えろ!柔道WORRIR	900	スピンペア	700	ワールドジョッキー	2500
仮面ライダー倶楽部	1300	ソフトボール天国	1400	パーマン	2000	燃えろプロサッカー	1200	スプラッタハウス	1800	ワールドスタジアム91	1700
川のぬし釣り	3100	タイトーグランプリ	2400	パチ夫君	3400	モトクロスチャンピオン	1200	スペースインベーダ復活の	600	ワールドビーチバレー	1800
がんばれゴエモン外伝	1500	タイトーチェイスH.Q.	2200	パチ夫君2	2600	桃太郎伝説	1200	関ケ原	2200	ワイワイ麻雀	1900
がんばれゴエモン2	2000	タイトーバスケットボール	2100	パチ夫くん3	3300	桃太郎電鉄	2500	戦国麻雀	1400	ワラビー	1600
キャッ党忍伝てやんでえ	2000	高橋名人の冒険島	1100	パチンコ大作戦!	2100	森田の将棋	3000	ゼビウス	2100	ワルキューレの伝説	1300
キャプテン翼2	1600	高橋名人の冒険島2	2600	パラソルヘンベえ おとぎ	1600	役満天国	1600	ゼロヨンチャンプ	3700	ワンダーモモ	800
究極ハリキリスタジアム3	1600	武田信玄2	1000	パリダカールラリー	2500	四人打ち麻雀	1900	倉庫番 WORLD	900	CDロム	
★京都財テク殺人事件	1900	谷川浩司の将棋指南2	3200	パロディウスだ	2300	RUSH UP	1500	ソンソン2	600		
龍の寺殺人事件	1100	谷川浩司の将棋指南3	2800	パワーサッカー	2100	ラグランジュポイント	1800	タイトーチェイスH.Q	1600	★イース1・2	2800
キテレツ大百科	2000	田村光昭の麻雀ゼミナール	2600	パンチアウト	1300	ラディア戦記	2000	大旋風	1900	★うる星やつら	1500
霧のロンドン殺人事件	700	探偵神宮寺三郎	1500	百の世界の物語	1800	★ランペルール	3100	大地くんクライシス	1500	★ウルトラボックス	700
★キングオブキングス	2400	ダークロード	2900	100万ドルキッド	1800	リトルマーメイド	1100	ダウンロード	300	★ウルトラボックス5号	1500
ギャラガ	1200	大怪獣デブラス	900	必殺仕事人	2200	リトルマジック	1600	ダブルリング	2100	★ウルトラボックス4号	1200
ギャラクシアン	1100	★大航海時代	3300	ビックリマンワールド	1600	レッキングクルー	1100	ダライアスプラス	1600	★ヴァリス2	1600
銀河英雄伝説	1500	大戦略	3100	ビバ ラスベガス	2100	レーサーミニ四駆	1400	ダンジョンエクスプローラ	900	★ヴァリス3	1600
クォーターバックスクラン	3200	ダイナマイトボール	1300	ファイナルファンタジー2	1800	レインボーアイランド	1400	チャンピオンシップゴルフ	1900	★ヴァリス4	2700
クォース	700	ダウンタウン熱血行進曲	3100	ファイナルラップ	1600	ロックマン	2000	チャンピオンレスラー	2100	★エグザイル 時の狭間に	1700
孔雀王2	1500	ダウンタウン熱血物語	2700	ファイアーエムフレム	1400	ロックマン2	1700	TVスポーツフットボール	2100	★エルディス	1500
くにおくんの時代劇だよ	3100	ダブルドラゴン	1400	ファイテングウォーズ	2100	ロックマン3	2300	デジタルチャンプ	800	★OEDO 808	1500
クライシスフォース	2400	ダブルドラゴン2	1600	ファイティングゴルフ	2800	ロードファイター	300	デビルクラッシュ	2300	★カルメン・サンディエゴを	400
グラディウス2	2600	ダブルドラゴン3	2300	ファイナルファンタジー	2200	★ロイヤルブラッド	2800	虎への道	700	★ガルクライト	900
グレイトタンク	1600	ダンジョン・キッド	1200	ファイナルファンタジー3	1900	ロボッ子ウォーズ	800	ドラゴンEGG	1200	★クイズアベニュー2	2600
グレムリン2	1700	地底戦空バゾルダー	600	ファミコンウォーズ	2900	ロボコップ	1300	ドンドコドン	1700	★クイズアベニュー	2400
ケルナグール	700	千代の富士の大銀杏	1500	ファミコン将棋竜王戦	2900	ロボコップ2	2000	ナグザットスタジアム	2000	★クイズまるごとザ・ワールド	1800
ケロケロケロッピー	2000	ちびまる子ちゃん	2500	ファミコンジャンプ91	2900	ワールドスーパーテニス	1500	ナグザットオープン	2700	★コズミックファンタジー	2700
ゲームパーティー	2000	つっぱりウォーズ	2000	ファミコン名人戦	1600	ワールドボクシング	1500	ニュートピア2	2500	★コズミックファンタジー2	2400
激亀忍者伝	2200	ツインビー	1200	ファミコン野球盤	1200	ワイワイワールド2	2200	ニュージーランドストーリー	700	★コブラ	1200
激闘プロレス	1400	ツインビー3	3000	ファミスタ91	1500	ワギャンランド	2300	ニュートピア	1000	★コブラ2	1700
激突!!四駆バトル	1000	TMNT	3000	ファミリークイズ	1800	ワギャンランド2	2500	忍者ウォーリアーズ	500	★ゴールデンアックス	400
ゲバラ	1600	テクモボール	2400	ファミリーサーキット	2000	わんぱくダック夢冒険	2000	熱血高校ドッチボール	2200	★三国志 英傑天下に臨む	1300
甲子園	2600	テクモワールドカップサッカー	2600	ファミリーサーキット91	3200	PCエンジン		ネクタリス	1600	★ザ・プロ野球	900
ココロン	1800	鉄道王	3000	ファミリージョッキー	1800			ネクロスの要塞	1800	★シャーロックホームズ探偵	1300
コズミックウォーズ	500	テトリス	1800	ファミリーテニス	2000	Rタイプ1	1000	はなたーかだか	1800	★上海2	1500
コナミックスポーツ	800	テトリス2	3200	ファミリーピンボール	1400	Rタイプ2	1600	はにい おんざ ろーど	1000	★JBハロルドシリーズ	1500
コナミワィワィワールド	1200	天地を喰らう	2000	ファミリーマージャン	2000	アウトライブ	400	バリバリ伝説	2700	★雀偵物語	2200
コブラコマンド	1000	天地を喰らう2	2700	ファミリーマージャン2	2200	アウトラン	1800	パラソルスター	2500	★自己中心派	1000
魂斗羅	2000	絵描衛門	2000	ファンタジーゾーン2	1000	アフターバーナー	2000	パワーリーグ4	2500	★スーパーアルバトロス	600
コンフリクト	1600	トップガン	2100	ふしぎの海のナディア	3000	1943改	2000	パワーイレブン	1600	★スーパー大戦略	2000
ゴーストバスターズ2	1000	トップガンデュアルファイ	3100	★フリートコマンダー	2800	イメージファイト	1400	パワーゴルフ	800	★スーパーダライアス	1000
ゴジラ	2200	所さんの守るも攻めるも	900	V.BALL	1200	ヴォルフィード	600	パワードリフト	1500	★聖竜伝説モンビット	3000
五目ならべ	2000	トムソーヤの冒険	800	ブラックバス	2000	エアロ ブラスターズ	1800	パワーリーグ	400	★精霊戦士スプリガン	2700

★印のソフトは説明書や部品がないと買い取れませんので御注意下さい。その他買取り不

業者の皆さんへ 高価買取ります。

新品中古ソフト多量買取ります。在庫処分に御利用下さい。

☎0834㉜9399

お電話お待ちしております!!

売りたい人

1 買取申込書に全部記入し、(18才未満の方は保護者の署名と印が必要)ソフトと一緒にジャパンメディアサービスに送ってね。

2 JMSでは、届いたソフトを、1品づつチェックし、買取金額を計算します。

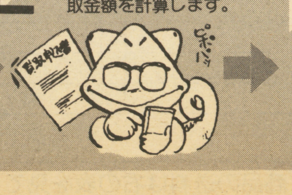

3 JMSから郵便為替で送金します。

14日間前後かかります。

新品 中古 ゲームソフト特価通販

高価買取交換も
やってるよ！
ドシドシ電話してね。

新品ソフトコーナー

★ 価格はすべて消費税込みです

●ファミコンソフト
イース３……¥4200
囲碁九路盤対局……¥2900
スーパーマリオ……¥2800
スーパーマリオ３……¥3800
ちびまる子ちゃん……¥4400
中嶋悟Ｆ１ヒーロー２……¥4200
ファジカルファイター……¥1800
ファミコン名人戦……¥3600
メタルマックス……¥4500
役満天国……¥4300
ロックマンII……¥3900
ロックマンIII……¥3800

●スーパーファミコンソフト
悪魔城ドラキュラ……¥7200
スーパーＥ.Ｄ.Ｆ……¥7400
ゼルダの伝説……¥6600
Ｆ.Ｆ４イージータイプ……¥7600

●ゲームボーイソフト
アレサII……¥3500
一発逆転！ＤＸ馬券王……¥3800
ＳＤガンダムGARMS……¥1900
からくり剣豪伝ムサシロード……¥2500
人生ゲーム伝説……¥2100
テクモボウル……¥2800
熱血高校サッカー部ワールドカップ……¥1800
フリートコマンダーVS……¥2800
ロックマンワールド……¥2300

●ＰＣエンジンソフト
Ｆ１トリプルバトル……¥2800
サンダーブレード……¥2800
大旋風……¥2400
ＴＶスポーツフットボール……¥2200
ナグザットスタジアム……¥2500
パワーイレブン……¥3200
ファイナルソルジャー……¥3800
ファイナルマッチテニス……¥2800
メルヘンメイズ……¥3200
レーシング魂……¥3800
レジェンドオブヒーロートンマ……¥3200

●ＰＣ用ＣＤ-ＲＯＭ
イースＩ・II……¥5800
イースIII……¥3200
コブラII伝説の男……¥3800
マイトアンドマジック……¥5700

●スーパーＣＤ-ＲＯＭ
天使の詩……¥5900
ドラゴンスレイヤー英雄伝説……¥5400
プリンスオブペルシャ……¥5400

●メガドライブソフト
宇宙戦艦ゴモラ……¥4900
エル・ヴィエント……¥5800
戦場の狼２……¥4800
ゼロウイング……¥4500
ビーストウォリアーズ……¥6300
ブロックアウト……¥4300
マーベルランド……¥4200
メガトラックス……¥3400
ローリングサンダー２……¥5200
ワンダーボーイ３……¥5500

中古ソフトコーナー

（中古ソフトは箱・説明書付きの価格です。）

●ファミコンソフト
蒼き狼と白き雌鹿……¥3100
イース……¥2100
ヴォルガード２……¥1100
ＳＤガンダム３英雄戦記……¥3200
影の伝説……¥900
キャプテン翼……¥1100
キングコング２……¥1000
キングスナイト……¥1000
グーニーズ……¥1000
グーニーズ２……¥1000
ザ・ロードオブキング……¥900
シェラザード……¥1600
じゃじゃ丸忍法帳……¥800
水滸伝……¥3900
スウィートホーム……¥900
スターソルジャー……¥1100
スターフォース……¥1100
スターラスター……¥1100
スパルタンＸ……¥1300
スペースハリアー……¥1700
スペランカー……¥900
聖闘士星矢（セイントセイヤ）……¥900
戦場の狼……¥1100
天地を喰らうII諸葛孔明……¥3900
ディープダンジョンIV……¥1600
デビアス……¥900
ドラゴンクエスト……¥3100
ドラゴンクエストII……¥2100
ドラゴンクエストIII……¥2100
ドラゴンクエストIV……¥2300
ドラゴンスレイヤーIV……¥900
ドラゴンボールＺ……¥3900
ドルアーガの塔……¥1100
忍者らホイ！……¥1700
火の鳥……¥1300
ファミリースタジアム……¥700
ファミリーボクシング……¥1900
フォーメーションＺ……¥1100
ヘラクレスの栄光II……¥2100
ベストプレープロ野球(新)¥1100
マクロス……¥1100
マッハライダー……¥1500
ミネルバトンサーガ……¥900
未来神話ジャーバス……¥900
六三四の剣……¥1300
燃えろプロ野球……¥1000
燃えろプロ野球88決定版……¥1000
ラサール石井……¥800
ロードランナー……¥1100
ロックマンII……¥2800
ロックマン３……¥2800
ワルキューレの冒険……¥900

●スーパーファミコンソフト
Ｆ−ＺＥＲＯ……¥4300
機動戦士ガンダムＦ９１……¥5300
ジャンボ尾崎のホールインワン……¥4900
スーパーＲ-ＴＹＰＥ……¥4900
ダライアスツイン……¥4300
ファイナルファンタジーIV……¥5900
ポピュラス……¥3600

●ＰＣエンジンソフト
Ｒ・ＴＹＰＥ１……¥1300
青いブリンク……¥900
ヴォルフィード……¥1100
エナジー……¥700
Ｆ１トリプルバトル……¥2900
ギャラガ８８……¥1700
サイバークロス……¥1300
定吉七番……¥700
死霊戦線……¥700
神武伝承……¥700
獣王記……¥1300
凄ノ王伝説……¥700
ダンジョンエクスプローラ……¥1900
ドラゴンスピリット……¥700
ナグザットスタジアム……¥1500
ネクロマンサー……¥700
パワーリーグ……¥900
飛装騎兵カイザード……¥800
ＢＥ・ＢＡＬＬ……¥1100
ファイナルソルジャー……¥2600
ファンタジーゾーン……¥1900
ブラッディウルフ……¥1900
魔境伝説……¥900
ミスターヘリの大冒険……¥900
桃太郎伝説ターボ……¥1100
妖怪道中記……¥600
ロードランナー……¥1300
ロックオン……¥900

●ＰＣ用ＣＤ-ＲＯＭ
コズミックファンタジー……¥3300
コズミックファンタジー２……¥2900
サイドアームスペシャル……¥1100
獣王記……¥900
バスティール……¥1600
ビックリマン大事界……¥900

●メガドライブソフト
ウィップラッシュ……¥1000
エイリアンストーム……¥3700
サンダーフォースII MD……¥1300
スーパーハングオン……¥2600
ダーウィン４０８１……¥1000
ファンタシースターIII……¥1100
フォゴットンワールド……¥1500

この他にも在庫はドッサリ！
ほしいソフトがあったらジャンジャン電話してネ
近い人はお店にも来てネ、ヨロシク！

●日本橋（本店・南店）

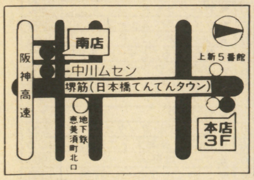

●堺東駅前（堺東店）

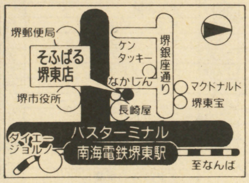

店舗営業時間　午前11：00〜午後7：30　第2・3木曜定休

㈱ソフパル通信販売・交換・買取センター

通販申込先▶〒556 大阪市浪速区日本橋5丁目14-20越前ビル5F

06（647）7894

ファミコン専用電話

平日/午前11：00〜午後8：00
日祝/午前10：00〜午後7：00
第2木曜定休

※この広告の価格は通販専用です。
お店の価格とは異なる場合がありますので御注意下さい。
※この広告の価格は10月10日現在のものです。

FAMI-COM SHOP そふぱる

買いたい人は
まず電話で在庫と価格を確認して、受付番号を聞いてから販売申し込み用紙にもれなく記入し、代金・送料と一緒に必ず現金書留で送って下さい。

交換したい人・売りたい人は
まず電話で申し込みをして、受付番号を聞いて下さい。
交換買取申込用紙にもれなく記入して、ソフトと一緒に送って下さい。

ご注意
1 受付番号は１週間で無効になります。申し込みをしたらすぐに送って下さい。
2 18才未満の人は、申し込み書に保護者の方の署名と捺印を必ずもらって下さい。

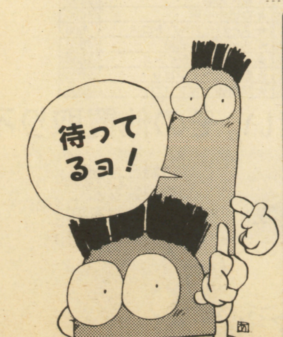

交換買取申込書　電話受付番号〔　　　〕

フリガナ
氏名　　年令　才　電話番号
住所　□□□-□□

君が送るソフト
1　　5
2　　6
3　　7
4　　計（　）本（　）ポイント

保護者 氏名　㊞ 18才未満の人は必ず記入して下さい。

交換の場合
君のほしいソフト　ポイント
1
2
3
送料として（　）ポイント
不足追加切手（　　円）

買取の場合
お支払方法
郵便払出・現金書留
現金書留の場合、早く届きますが買取り金額から５００円差し引かれます。郵便払い出しの場合、送料はかかりませんが、手続きに２週間くらい掛かることがあります。

販売申込書　受付番号〔　　　〕

フリガナ
氏名　　年令　才
住所　□□□-□□
☎　　-

希望ソフト
1　　円
2　　円
3　　円
送料（　　）円　計　　円

保護者 氏名　㊞ 18才未満の人は必ず記入

送料	宅配便	郵便小包
北海道 沖縄	1200円	900円
東北	900円	
関東 信越 四国 九州	700円	
北陸 中部 関西 中国	600円	

※商品の送料は右の表を見て下さい。（100円＝1ポイントです）詳しくは電話で確認して下さい。

それがあるだけでゲームは何倍も面白くなる。裏技って素晴らしい

大技バグ

あと2ケ月で今年も終わりである。もう、1年の6分の5が過ぎたのである。まったく、時の流れは早いものである。何はともあれ「大技バグ」である。

裏技のランクおよび賞品	
超技	好きなゲームソフト1本(NEO・GEOは不可)
大技	GB特製テレフォンカード
中技	記念品
小技	本誌(ふた月分)
屁技	何もナ〜シ

大技 スーパーR・TYPE(SFC)

愛媛県／高瀬厚志

フルパワーアップ自由自在！ これで楽勝!!

スーパーR・TYPEで、武器を自由に組み合わせてフルパワーにしてしまえる技が発見されたぞ。

やり方は左に示した通り。ちょっとややこしいけど、確実にコマンド入力しよう。コマンド1とコマンド2は下の表を参考にしてね。

フルパワーにした後で自機がやられてしまった場合は、またポーズをかけてコマンド入力すれば(2回目の方)OK。

コマンド1	
A	対空レーザー
B	対地レーザー
X	反射レーザー
Y	スプリットレーザー
R	ショットガンレーザー

+(プラス)

コマンド2	
A	追撃ユニット
X	対地ユニット

R・右・下・Y・下・右・下・左・右・下・右・右・コマンド1の中からひとつ・コマンド2の中からひとつの順番で入力する

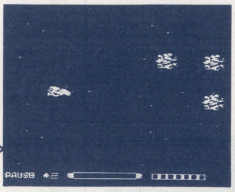
▲ゲームを始めたら、どこでも好きなところでポーズをかけ、左のコマンドを入力。これでOKだ。

下・R・右・下・右・右・下・右・下・下と入力

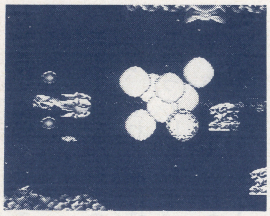
▲ショットガンレーザーと対地ユニット。ウ〜ン、ナイスナイスっすナイスすぎるっす。

▼反射レーザーと追撃ユニットの組み合わせ。ウ〜ン、ワンダフルフルフルルル〜ン。

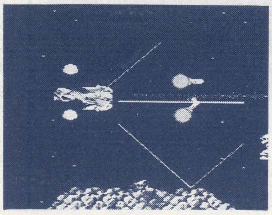

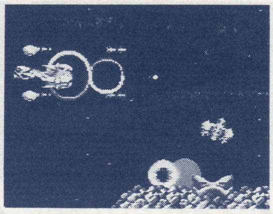
▲これは対空レーザーと対地ユニットの組み合わせ。ウ〜ン、パワフルフルフルフルパワー。

大技 スーパーウルトラベースボール(SFC)

東京都／真鍋一史

最強チーム簡単製造法。調子に乗ろうぜ！

自分だけのチームを作れるエディットモード。聞こえはいいが、振り分ける数値が制限されているため、振り分け方に悩んでしまいがちだ。

そんなわずらわしさを解消し、なおかつ究極の最強チームを作れる技があるのだ。

やり方は簡単。チームタイプを選ぶ画面の時に、スタートとセレクトボタンを押し続けるだけ。そうすると「むせいげんタイプ」が出現し、それを選べば、数値を思いのままに上げる事ができるのだ。全選手を最高値まで上げて、最強のチームを作ろうぜ！

▼エディットモードの「チームを作る」で、チームを選択する。

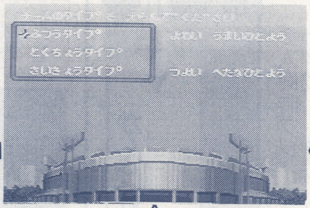

セレクトボタンとスタートボタンを押し続ける

▼「むせいげんタイプ」が出現！これで成功だ。

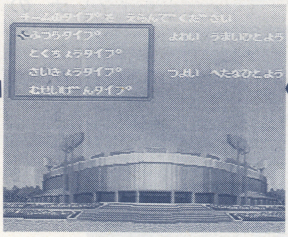

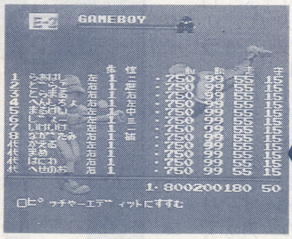

▲規定の数値が表示されてはいるが、最高値までアップできるのだ。

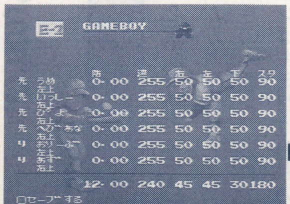

▲そうれそれ、ピッチャーの数値もガンガン上げちゃえ〜い

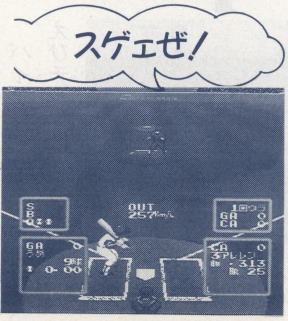

大技 ファイナルファンタジーIV(SFC)

青森県／石山卓也

アイテムを255個に増やして、アンタ大金持ち

「FFIV」で、スゴイ技が見つかった！ 戦闘に使えるアイテムと使えないアイテムを255個に増やせる技だ。

やり方は左に示した通り。ちょっと面倒クサイかもしれないけど、そりゃアンタ、増やしたいアイテムを255個に増やせるんだから、面倒クサがるのはぜいたくってもんだ。

アイテムを増やすのに成功したら、それを店に持って行って売ってしまおう。なんせ255個、売れば大金持ちになれるってワケだ。さあ、さっそく試してみようぜ！

戦闘中に使えないアイテム増殖法

▼増やしたいアイテムを2つに分けておき（アイテムは合計99以下ね）、敵がおたからを出すまで戦闘し続ける。

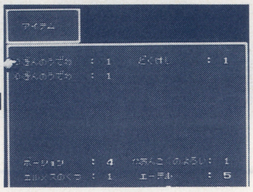

▼おたからが出たら、おたからと増やしたいアイテムの片方（2つに配置した片方）を交換する。

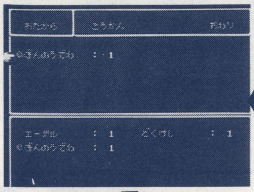

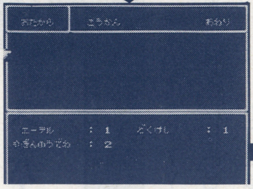

▲おたから欄に移したアイテムを、もう片方（同じアイテムで動かしてない方）とひとつまとめる。

▼増やしたいアイテムの右上にあるアイテムを、おたから欄の"空欄"と交換し、"すべてもっていく"を選ぶ。

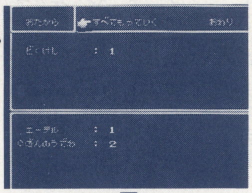

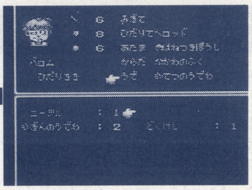

▲増やしたいアイテムを装備できるキャラに右上の"空欄"を装備させる。すると何故か増やしたいアイテムを装備！

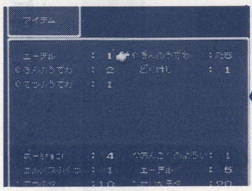

▲そこで、アイテムウインドーを見てみると、装備されてしまったアイテムの表示が、"た5"になってるのだ。

戦闘中に使えるアイテム増殖法

▼増やしたいアイテムを2つに分けておき（これもアイテムの合計99以下）、敵がおたからを出すまで戦闘し続ける。

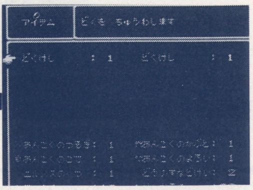

▼おたからが出たら増やしたいアイテムの片方と交換し、増やしたいアイテムをひとつにまとめよう。

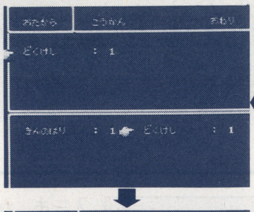

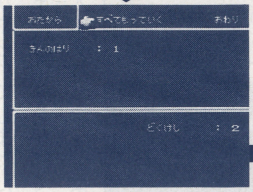

▲おたからをおたから欄に戻し、"すべてもっていく"を選ぶ。これでOK、後は戦闘にのぞむだけだ。

▼戦闘になると、増やしたいアイテムの表示が何故か0になっている。これを戦闘に使ってみよう。

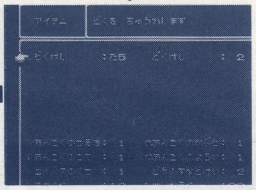

▲戦闘が終わってからアイテムウインドーを開いてみると、増やしたいアイテムの表示が"た5"に！ "た5"は255だ。

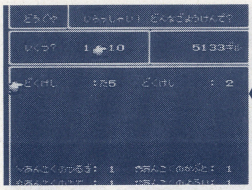

▲255に増えたアイテムを店で売ってしまえば、お金をガンガン増やせるのだ。こりゃオイシイ、オイシすぎる！

小技 がんばれゴエモン(SFC)

宮崎県／UWF

地面に埋もれて敵を欺く、忍者ゴエモン!?

2人同時プレイの横スクロール画面で、片方のキャラが死んだ後、復活したらすぐ地面の位置まで下げてみよう。すると、そのまま点滅状態で地面の中にいられるのである。

この状態だと敵の攻撃を受けないから、つまり無敵ってワケ。ウ〜ン、無敵はいいけど、もう一方のキャラがかなり辛くなっちゃうよな。ま、気が向いたら試してくれ。

▼横スクロールの画面で、片方がやられたら、点滅状態のまま地面の中に入ってしまおう。

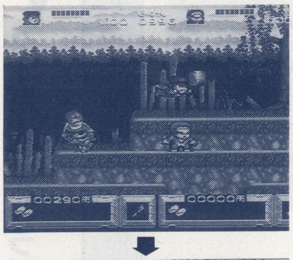

無敵で〜す！

小技 がんばれゴエモン(SFC)

長野県／松永照夫

がんばれえびす丸。会いたい時にアナタはいる

タイトル画面の時、コントローラーIIで"ひとりであそぶ"を選ぶと、えびす丸での1人プレーを楽しむ事ができちゃうのだ。

えびチャンが好きなのに、2人同時プレイでしかお目にかかれないなんて！ とお嘆きの人達よ、これでえびチャンはキミだけのものだ！

バイプレイヤーから主役へ、えびチャンは頑張る！

IIコンで"ひとりであそぶ"モードを選ぶ

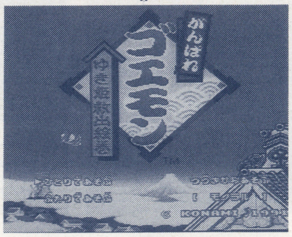

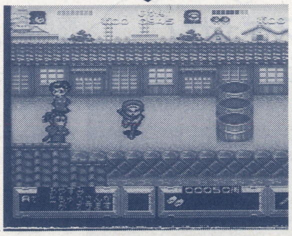

▲ガンバレ、えびチャン！ さあ、えびチャンに力を借してやろうぜ。

小技 超魔界村(SFC)

奈良県／チュウ

好きな武器に会えるその時まで…けっぱれ〜

自分の好きな武器、使いやすい武器でプレイしたいのに、それが出現しな〜い、という人は、次の技を試してみよう。

まず、壺を持ってるキャラを2匹倒して、画面内に2つの得点アイテム(石像)を出しておく。すると、次に出現する壺を持ったキャラを倒すと、必ず武器が出てくるのだ。で、とりあえずその武器を取り、また壺を持ったキャラが出現するのを待とう。倒せば別の武器(同じ時もある)を出してくれるからね。自分の好きな武器が出るまで、これを繰り返していればいいってワケだ。

但し、制限時間があるというのを忘れちゃいけない。調子に乗ってると時間切れになるぞ。

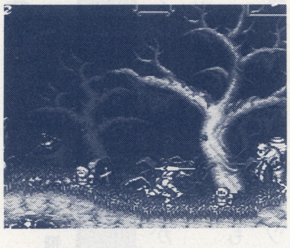

▲石像(アイテム)を画面上に2つ出しておき、武器を持っている敵が出現するのを待つ。

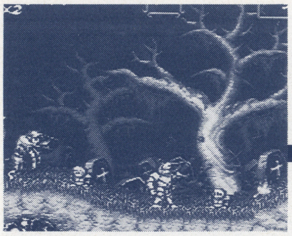

▲武器が出現したらそれを取り、次の武器が出現するのを待つ。

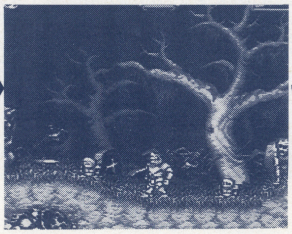

▼ほうら、別の武器が出た（同じ場合もある)。こりゃエエわい。

違う武器が！

中技 クライシスフォース(FC)

京都府／原田亨

待ってましたのコナミコマンド。残機増加だ

タイトル画面の時に、カーソルをオプションに合わせて、あのコナミコマンドを入力すると、オプションモード画面のREST、つまり残機表示が"F"になるのだ。残機がFでザンギエフ（Ⓒカプコン）なんてダジャレを飛ばす人が2万8千人はいるだろうが、この"F"とは15の事。残機が15って事なのだ。

普通は9機までしか増やせないのに15機とは！ ヤリッ。

上、上、下、下、左、右、左、右、B、A、スタート、の順でボタンを押す

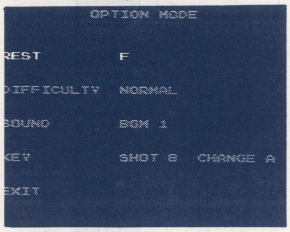

▲RESTがFに！ これで残機が15になったってワケだ。

大技 PC原人2(PC)

東京都／垣屋真理

ボーナスは嫁も食え！の練習モード発見

せっかくのボーナスゲームなのに、すぐに終わっちゃってもったいないんです、という人に朗報だ。

モードセレクト画面の時にⅡボタンを押すだけで、自由にボーナスゲームをプレイする事ができるのだ。

これで、苦手だったボーナスゲームを思う存分に練習し、克服する事ができるよね(?)。

Ⅱボタンを押しながら、ランボタンを押す

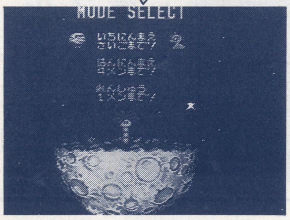

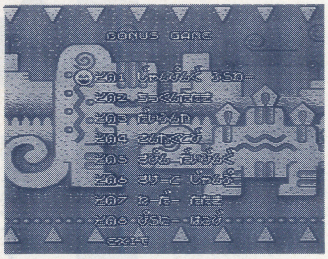

▲ほうら、ボーナスゲームセレクト画面だ。その1から8まであるぞ。

さあ、自分の苦手とするゲームを選んで、練習、練習、また練習、やれ練習だ！

練習するべし！

中技 ファイヤープロレスリング・セカンドバウト(PC)

埼玉県／井上俊文

いきなりエンディングを見たい人のために

「ファイプロ2」で、いきなりエンディングを見られるという荒技が見つかったのだ。

やり方は、タイトル画面の時にⅠ、Ⅱボタンを押しながら、✚字キーの左1回、上3回、右1回、下6回の順に押せばOK！

いきなりエンディングっつうのも、真面目にプレイしてる人にとってはふざけんなって技だろうが、まあ、見たい人は試しておくれ。

ⅠとⅡボタンを押しながら、左1回、上3回、右1回、下6回を押す

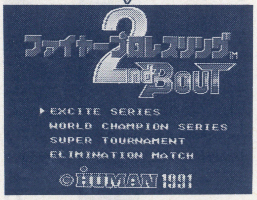

エンディング！

大技

ヴァリスⅣ(PC)

いきなり最高段階までレベルアップできる！

熊本県／相沢隆

ゲーム中にポーズをかけて、IIコンの右上、I、IIボタンを同時に押すと、レベルを一つアップ（ゲージが一目盛り上がる）することができちゃうのだ。最高レベルまで上げたい時は、右上とI、IIを押したまま、ランボタンを何回か押せばOK。これを使えば、ゲーム開始直後に最高レベルでプレイできるってワケだ。
また、この技を使った時は体力も全回復するから、目盛りが減ってきて危ない時に便利だぞ。
但し、この技は各ステージで一回しか使えない（死んだ後はまた使える）からね！

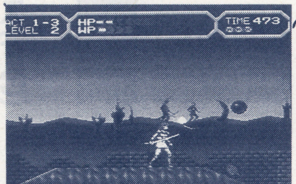

ポーズをかけて…

IIコンの右上とラン、Ⓘ、
Ⓘボタンを同時に押す

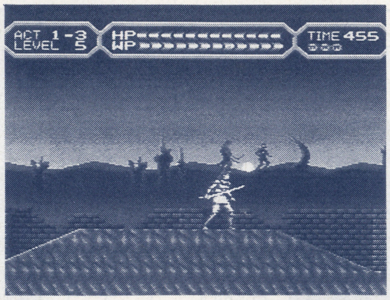

▶レベルアップコマンドを使えば当然、体力も全回復する事になる。こりゃオイシイ、オイシすぎる！

レベルアップ！そして体力も全回復だ！

中技

F1サーカス'91(PC)

いきなりフェラーリ、マクラーレンだ！

茨城県／飛遊人

先月号で、いきなり14チームからセレクトできる技を掲載したが、今月は簡単にマクラーレンやフェラーリを選べる技を紹介するぞ。
やり方は、名前入力画面の時にマクラーレンを選びたいなら"AYRTON."フェラーリを選びたいなら"ALAIN."と入力するだけでOK。名前の最後にピリオドを打つのを忘れないように！
苦せずして、いきなりマクラーレンやフェラーリでプレイできるなんて、さすがニチブツ、粋な裏技だぜ！
それにしても、今年もF－はアツかった。来年もアツくなれますように。そしてF－サーカス'92が出ますように…。

こいつは嬉しすぎるぜ！

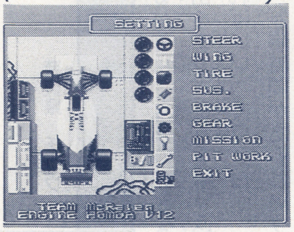

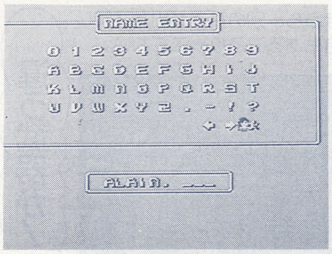

ALAIN.

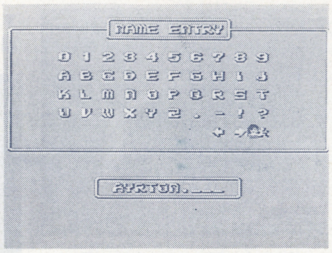

AYRTON.

大技

精霊戦士スプリガン(PC)

友軍機を操作し、多人数プレイを楽しもう

新潟県／佐々岡充

ゲームをプレイしていると、自機を援護してくれる友軍機が出現するよね。その友軍機を操作しちゃえるという技が見つかったのだ。
マルチタップを使ってパッドをいくつかつなぎ、ゲームスタート。で、友軍機が出現したら、Iコン以外のパッドのランボタンを押しながらセレクトボタンを押せば、操作できるようになるぞ。但し、その面が終了するまでの間だけしか操作できないけどね。

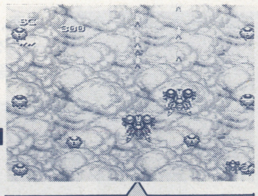

1P以外のパッドのランボタンを押しながらセレクトボタンを押す

どんどん増える

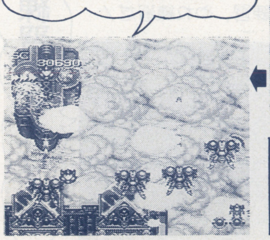

中技

精霊戦士スプリガン(PC)

4分の1画面でハイスピードプレイができる

大阪府／横澤利信

ゲームプレイ中にポーズをかけて、下3回、セレクトボタン3回、Iボタン3回上3回の順に押すと、画面が4分割（但し下半分は真っ黒）になるのだ。もちろんプレイできるが、通常の画面と違ってえらくスピードが速くなるため、かなり難しいぞ。さあ、STG自慢の若者よ、これでクリアを目指してみようぜ！

ポーズをかけて…

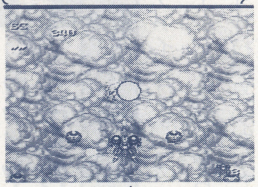

下3回、セレクトボタン3回、Ⓘボタン3回、上3回の順で押す

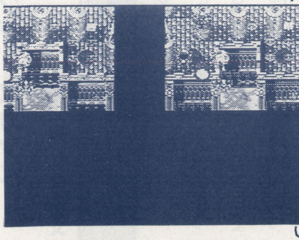

難かしいぜ！

大技 精霊戦士スプリガン(PC)

静岡県／タッちゃん

面セレ技とは好きな面を選べる技(当たり前)

「精霊戦士スプリガン」の面セレクト技が発見されたぞ。やり方は、タイトル画面の時にオプションにカーソルを合わせ、上、セレクト、ラン、Iボタンを同時に押し続けるだけでOK。するとオプション画面にラウンドというメニューが加わるのだ。これで1面から7面を自由に選べるってワケ。さあ、やりたい面をやれ！

上、セレクト、ラン、Ⅰボタンを同時に押し続ける

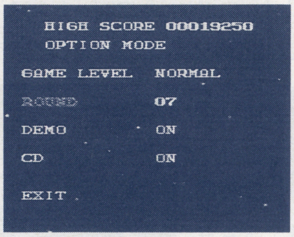

▲すると、オプション画面にROUNDというメニューが加わる。これで好きな面を選べるってワケ。

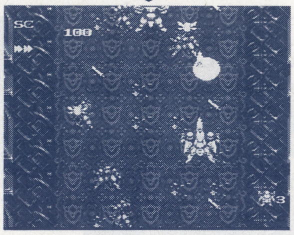

▲これは5面。え？ なんで5面を選んだのかって？ ただ単にこの面の雰囲気が好きだからさ。

好きな面を選べ～い

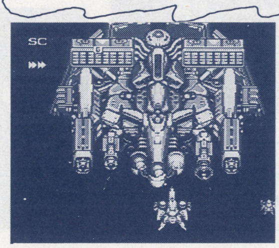

◀ほうれ、最終面もすぐにプレイできちゃうのだ。さあ、クリアを目指せ！

大技 精霊戦士スプリガン(PC)

宮城県／松山健太

面クリア自由自在。これでクリアしてくりや

「精霊戦士スプリガン」をどうにもこうにもクリアできないって人に朗報（？）だ。なんと面クリアのコマンド（面とばしとも言えるが…）が見つかったぞ。

プレイ中にポーズをかけ、右、左、右、左、右、左、右、左、Ⅱボタン6回、左、Ⅰ、Ⅱボタンの順に押してポーズを解除すれば、面クリアできるのだ。

これで苦手なステージもバシバシとばせるってワケだが、なんかむなしいかも…。でも先が見たいって人は試してみよう。

ポーズをかけて…

右、左、右、左、右、左、右、左、Ⅱボタン6回、左、Ⅰボタン、Ⅱボタンの順に押して、ポーズを解除する

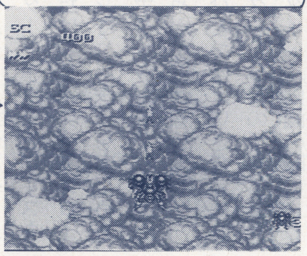

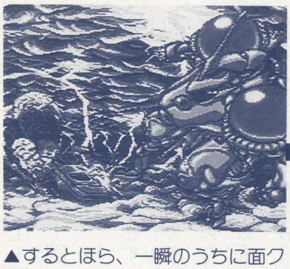

▲するとほら、一瞬のうちに面クリア！ 面セレクト技と併用すれば、もう無敵の世界だ。

楽勝すぎるぜ！

▼最終面だってもちろん楽勝！さあ、エンディングを拝むとしようぜ。

屁技 パワーリーグⅣ(PC)

愛知県／万世流

スポーツニュースで、美人アナ職務怠慢!?

試合終了後にスポーツニュースが始まったら、何もしないでしばらく待ってみよう（15分間くらい）。すると、アナウンサーの中井美穂さん（仮名）が、机につっぷして寝込みをキメてしまうのだ。

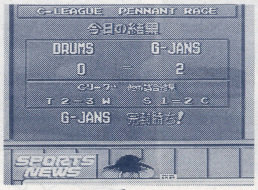

寝るな～っ!!

小技 マーベルランド(MD)

山梨県／石原亜由美

ステージ3－7でパコ増殖法を発見！

ステージ3－7には、いちご等の高得点アイテムや、1UPするスペシャルフラッグがある。それらを利用すれば、パコを増殖させる事ができるのだ。

取れるアイテムは全部取りまくりながら進み（1UPアイテムの、スペシャルフラッグも忘れずに取ること）、スプラッシャーの所まで来たらわざと死ぬ。すると羽の宝物の所に戻るので同じ事を繰り返す。スペシャルフラッグと5万点1UPで、パコの数が増えるってワケだ。

取りまくれ！

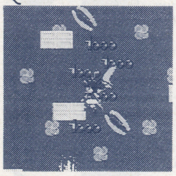

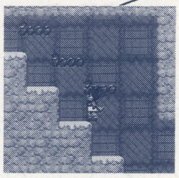

▼取れるアイテムはすべて取りながら進み、点数を稼ぎまくろう。

スペシャルフラッグ

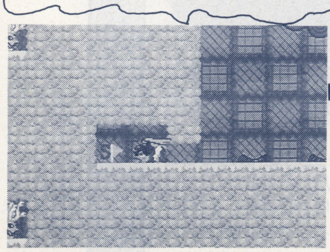

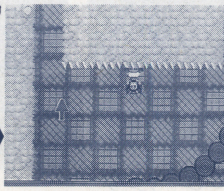

▲点数を稼いだら、スプラッシャーの所で死ぬ。これを繰り返せば、パコの数が増えてパコパコパコ…気持ちいい。

超技 ソニック・ザ・ヘッジホッグ(MD)

山形県/QSAR

スロー、コマ送り操作、そしてエンディング

10月号に掲載したサウンド&面セレクト技を覚えてるかな? あれに続く、強力コマンドが2つも発見されたぞ。

ひとつは、スローやコマ送りを楽しめるコマンド。やり方は、タイトル画面でCボタンを2回(以上)、✚字キーの上1回、下3回、左1回、右1回の順に押せばOK。ピロリンと音がしたら成功だ。後はゲームをスタートさせ、ゲーム中にスタートボタンでポーズをかけるだけ。Bボタンでスロー、Cボタンでコマ送りを楽しめるぞ。Aボタンを押すとリセットされちゃうから注意しよう。

もうひとつは、いきなりエンディングを見る事のできるコマンド。タイトル画面の時に、Cを7回、✚字キーの上1回、下3回、左1回、右1回の順にコマンドを入力し、ピロリンと音がしたら何もせずにしばし待つ。デモ画面が終わって再びタイトル画面になったら、今度はサウンド&面セレ技のコマンド、✚字キーの上1回、下3回、左1回、右1回を入力して、Aボタンを押しながらスタート。サウンド&面セレクト画面になったら、サウンドを9Fと設定すればOK、エンディングが始まる。

スロー、コマ送り、

Cボタンを2回以上、上1回、下3回、左1回、右1回の順に押す

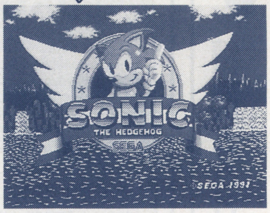

▶タイトル画面の時に入力。成功すればピロリンと音がするから、ゲームをスタートさせよう。

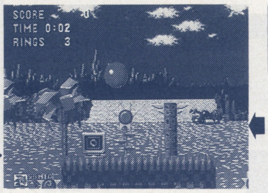

▲プレイ中にポーズをかければOK。A、B、C、それぞれのボタンの機能は左の通り。さあ、楽しもうぜ!

A…リセット
B…スロー(押しっぱなし)
C…コマ送り(連打)

いきなりエンディング

Cボタンを7回、上1回、下3回、左1回、右1回の順に押す

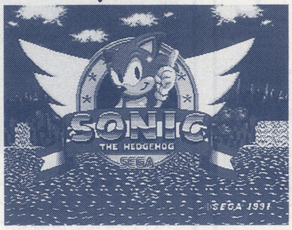

▶タイトル画面の時に入力。ピロリンと音がしたら、しばしそのまま待つ。

上1回、下3回、左1回、右1回と押し、Aを押しながらスタート

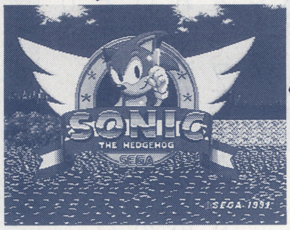

▶2回目のタイトル画面で上のコマンドを入力。成功すればピロリンと鳴るぞ。

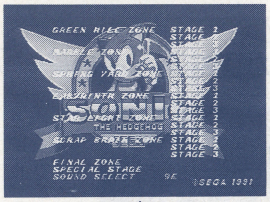

サウンドセレクトで9Fと設定する

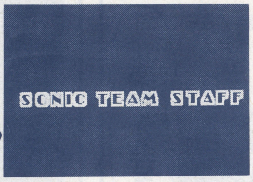

◀▲エンディングからスタッフ紹介へ。ちなみに"9E"と入力すれば、スタッフ紹介から見る事ができるぞ。

小技 アウトラン(MD)

埼玉県/小林和之

思いっきり速え～! ハイパーレベルだ

MD版「アウトラン」に、プロレベルよりも速いハイパーレベルが隠されていた。ハード以上のレベルでプレイし、完走すると、オプション画面のレベル項目にハイパーが加わるのである。

ハード以上でプレイ

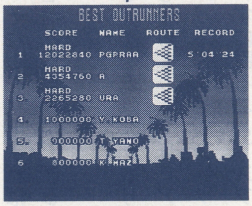

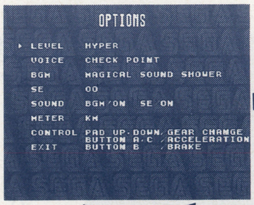

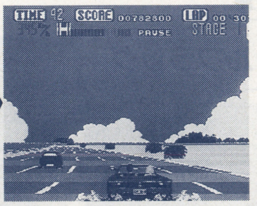

ハイパー!

▲ハイパーレベルの速さときたらハンパじゃない。アウトランを語りたいなら、これをクリアするしかないだろ。

中技 アドバンスド大戦略(MD)

北海道/仲田豪志

索敵レベルに下級があった! カキュ～ン

記録やサウンドや操作などのウィンドを出し(左の写真の画面ね)、✚字キーの右を3回押してから索敵を選ぶと、索敵レベルを下級に設定できちゃうぞ。下級では敵の全ユニットが見えるのだ。

右を3回押す

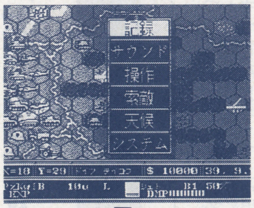

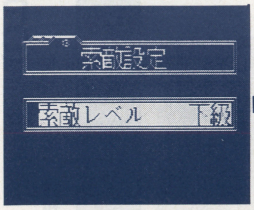

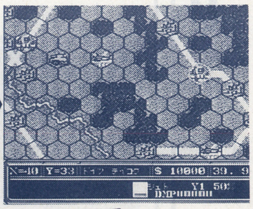

ほうら、レベルが下級になった。初級よりも更に有利な展開でプレイできるってワケ。

見えすぎちゃう～

大技 アドバンスド大戦略（MD）

ゲームがより面白くなる、マップエディット

東京都／はしょってポン

「アドバンスド大戦略」にマップエディットがあったのだ。

やり方は、まずモード選択画面の時に✚字キーの右、左を順に押す。次にスタンダードを選択すればOK。なんとメニューにエディットが加わるのだ。で、エディットを選ぶと、マップを自由に作れるってワケ。ロードしてからだと、既成のマップをアレンジする事ができるのだ。

また、記録コマンドでキャンペーンモードのデータをロードすれば、キャンペーンのマップをエディットできるぞ。

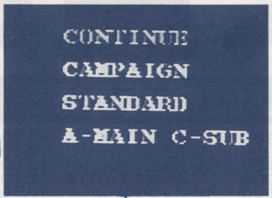

右、左と押して
スタンダードを選ぶ

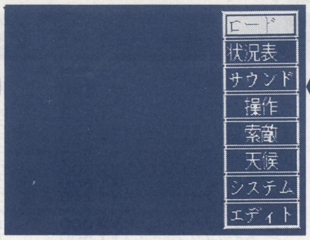

▼すると、メニューのいち番下にエディットが加わるのだ。

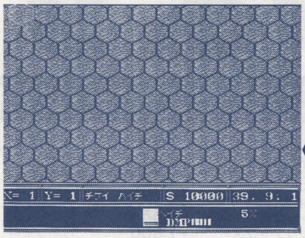

▲そのままエディットを選ぶと、平地だけの画面になる。

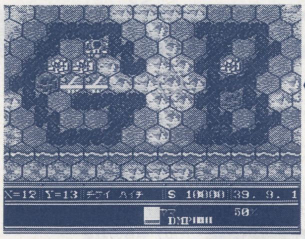

▼平地に自分好みのマップを作る事ができるぞ。さあ作れ、やれ作れ。

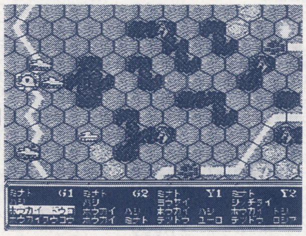

▲マップをロードしてからエディットを選ぶと、そのマップを…

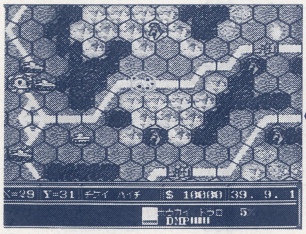

▲こんな具合に、好きなようにアレンジしていく事ができるのだ。

裏技募集のお知らせ

皆様からの熱い応援のおかげで、今月は7ページ分のスペースを得る事ができた「大技バグ」である。

今月は初の（まだ2回しかやってないけど）超技も飛び出し、担当者大喜びの「大技バグ」である。超技になれば好きなソフトを1本貰えるとは、まったく太っ腹でデブッ腹の「大技バグ」である。このコーナーでは、裏技を募集中！キミ達が発見した裏技の内容を葉書（封書も可）に記入して次の宛先まで送って欲しい。よろしくお願いの「大技バグ」である。

〒160 東京都新宿区新宿
1-29-5-408
ゲームボーイ編集部
「大技バグ」係

ファミコンクイズ
キミは何週勝ちのこれるか
ファミコン博士の認定状や賞品がドサッ
デンワするが勝ち
ファミコンクイズダイヤル
0990-33-7729

★とにかくダレにも
プレゼント
★超ビックリするところから！
超ビックリするものが！
かならず届くよまっててネ
★ダブルチャンス
賞金総額 1,000,000円
（毎月10人に1万円が当る）
まるもうけダイヤル
0990-34-0466

あなたのそばにも
あなたの近所？
あなたの背中？
眠れなくさせてごめん
出る場所教えます
0990-31-0565

幽霊が
怪奇現象
恐怖の話に耐えられるかな
0990-33-7731

キミのそばにも
ハレンチ先生大行進
聞いてくれ！
電話三面記事
キミはゆるせるか？！
のぞき、おさわり、H行為
三面記事ダイヤル
0990-34-3173

みんなのラブストーリー
ザ・恋愛

ちょっとエッチな
ほんとのはなし
MOMOCOの電話番号
0990-34-3172

高く買取りします。

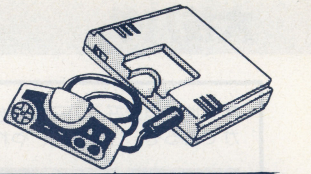

買取り価格査定表

箱なしマイナス100円　説明書なしマイナス100円

	★松本亨の株式必勝学Ⅱ	¥900
	魔天童子	¥1,300
	マドゥーラの翼	¥400
	マハラジャ	¥1,300
	マリオブラザーズ	¥900
	マルサの女	¥400
み	ミッキーマウス	¥900
	水島新司の大甲子園	¥2,100
	水戸黄門	¥1,000
	水戸黄門Ⅱ	¥1,200
	ミニパット	¥1,500
む	夢幻戦士ヴァリス	¥400
	六三四の剣	¥700
	ムサシの冒険	¥2,100
め	迷宮組曲	¥400
	迷宮島	¥900
	迷宮の達人・大迷路	¥1,300
	明治維新	¥1,300
	名人戦	¥2,100
	名門！第三野球部	¥900
	女神転生	¥800
	女神転生2	¥2,100
	目指せパチプロ パチ夫くん	¥2,100
	メジャーリーグ	¥1,500
	めぞん一刻	¥900
	メタファイト	¥700
	メタルギア	¥500
	メタルフレーム	¥1,500
	メタルマックス	¥1,500
	メトロクロス	¥300
	メルヴイルの炎	¥900
も	もっともあぶない刑事	¥700
	モアイくん	¥900
	燃えろプロ90感動編	¥1,400
	燃えるお兄さん	¥1,300
	燃えろ！ジュニアバスケット	¥700
	燃えろ！プロサッカー	¥900
	燃えろ！柔道うぉりやーす	¥900
	燃えろ！プロテニス	¥700
	モトクロチャンピオン	¥900
	桃太郎伝説	¥1,500
	桃太郎伝鉄	¥2,500
	森田将棋	¥2,100
	夢ペンギン物語	¥1,500
よ	妖怪道中記	¥600
	横浜港連続殺人事件	¥900
	四人打ち麻雀	¥1,900
ら	ラグランジュポイント	¥1,700
	ランベルール	¥3,100
	ラストハルマゲドン	¥2,100
	ラッシュアップ	¥1,500
	ラビリンス	¥400
	ランボー	¥700
り	リップルアイランド	¥900
	リトルマジック	¥1,500
る	ルート16ターボ	¥500
	ルナーボール	¥400
	ルパン三世 パンドラの遺産	¥900
れ	レッキングクルー	¥900
	レーサーミニ四駆	¥1,300
	霊幻道士	¥1,300
	レイラ	¥700
	レインボーアイランド	¥1,300
	レジェンドオブ ヒーロートンマ	¥1,500
ろ	ロックマン	¥2,100
	ロックマン2	¥2,100
	ロックマン3	¥2,100
	ロットロット	¥400
	ロードファイター	¥500
	ロードマン	¥900
	ロードランナー	¥400
	ローラーボール	¥900
	ロボコップ	¥1,500
	ロマンシア	¥900
わ	ワープマン	¥500
	ワールドスーパーテニス	¥1,300
	ワールドボクシング	¥1,500
	ワギャンランド	¥1,900
	ワギャンランド2	¥2,100
	ワルキューレの冒険	¥400
	わんぱくダック夢冒険	¥1,300

スーパーファミコン

あ	アクトレイザー	¥1,800
	SDザ・グレイトバトル	¥1,800
え	エリア88	¥2,700
	F-ZERO	¥2,700
か	ガデュリン	¥2,700
	グラディウスⅢ	¥2,700
し	ジャンボ尾崎のホールインワン	¥2,500
す	スーパーマリオワールド	¥2,700
	ドラッケン	¥2,100
は	パイロットウィング	¥2,300
	遥かなるオーガスター	¥2,700
ひ	ビッグラン	¥2,700
	ファイナルファイト	¥2,700
ほ	ポピュラス	¥2,500
	ボンバザル	¥1,000

PCエンジン

あ	R-TYPEⅠ	¥900
	R-TYPEⅡ	¥1,300
	アウトライブ	¥900
	アウトラン	¥1,000
	アドベンチャーアイランド	¥1,700
	アトミックロボキッド	¥900
	アフターバーナー2	¥1,800
	暗黒伝説	¥900
い	1943改	¥2,000
	イメージファイト	¥1,400
う	ウイニングショット	¥900
	ヴェイグス	¥900
	ヴォルフィード	¥900
え	エアロブラスターズ	¥1,800
	エイリアンクラッシュ	¥1,300
	S.C.I.	¥2,100
	エタナールシティ	¥1,900
	F-1パイロット	¥1,300
	F-1サーカス	¥2,500
	F-1トリプルバトル	¥2,000
	F-1ドリーム	¥1,600
お	オーダイン	¥900
	オーバーライド	¥2,100
	オペレーションウルフ	¥1,900
	おぼっちゃまくん	¥1,500
	オルディネス	¥2,100
か	改造町人シュビビンマン	¥800
	改造町人シュビビンマンⅡ	¥1,800
	ガイアの紋章	¥300
	ガイフレーム	¥900
	カダッシュ	¥1,800
	かっとび宅配くん	¥1,800
	がんばれ！ゴルフボーイズ	¥600
	ガンヘッド	¥1,500
き	究極タイガー	¥1,500
	キックボール	¥1,500
	奇奇怪界	¥1,300
	キングオブカジノ	¥1,700
	ギャラガ'88	¥900
く	クラックス	¥1,500
	クロスワイバー	¥1,900
け	幻伝説パチ夫くん	¥1,900
	源平討魔伝	¥1,900
こ	これがプロ野球'90	¥1,500
	これがプロ野球'89	¥500
	ゴモラスピード	¥1,500
さ	最後の忍者	¥1,900
	サイドアーム	¥900
	サイバークロス	¥900
	サイバーシティOEDO808	¥1,500
	サイバーナイト	¥2,100
	サイレントデバッガーズ	¥1,700
	ザ・ニュージーランドストーリー	¥700
	サンダーブレード	¥1,600
し	上海	¥1,500
	将棋修行初段一直線	¥1,200
	シティハンター	¥1,300
	ジャッキーチェン	¥2,100
	シンドバッド	¥1,500
	J.ニクラウスゴルフ	¥1,900
	獣王記	¥900
	★実践株式倍バイゲーム	¥1,000
	地獄めぐり	¥700
す	スーパースターソルジャー	¥1,500
	スーパーバレーボール	¥2,100
	スーパー桃太郎電鉄	¥2,100
	スピンペア	¥900
	スプラッターハウス	¥1,800
	スペースインベーダー復活の日	¥1,300
せ	天聖龍	¥1,500
	関ケ原	¥1,500
	ゼビウス	¥2,100
	ゼロヨンチャンプ	¥2,100
	戦国麻雀	¥900
	倉庫番ワールド	¥900
た	大旋風	¥1,900
	タイタン	¥1,500
	大地くんクライシス	¥1,600
	タイトーチェイスH.Q.	¥1,600
	ダイハード	¥1,500
	ダウンロード	¥1,300
	武田信玄	¥700
	ダブルリング	¥2,100
	ダライアスプラス	¥1,500
ち	チャンピオンレスラー	¥2,100
	超絶倫人ベラボーマン	¥1,900
て	Deep Blue海底神話	¥300
	デジタルチャンプ	¥1,500
	デッドムーン	¥1,500
	デビルクラッシュ	¥1,200
	TVスポーツ・フラットボール	¥2,000
と	トイショップボーイズ	¥1,500
	虎への道	¥1,500
	トリッキー	¥1,500
	ドラえもん	¥700
	ドロップロックほらホラ	¥900
	ドンドコドン	¥1,700
な	ナイトライダースペシャル	¥700
	ナグザットオープン	¥1,900
	ナグザットスタジアム	¥1,900
	謎のマスカレード	¥700
ね	熱血高校ドッジボール部PC番外編	¥1,700
	ネクタリス	¥1,500
	ネクロスの要塞	¥1,500
は	ハットリス	¥1,500
	バーニングエンジェル	¥1,700
	バイオレントソルジャー	¥1,900
	パズニック	¥1,500
	パズルボーイ	¥1,500
	バットマン	¥1,500
	はにいおんざろーど	¥1,300
	パラソルスター	¥1,800
	バリバリ伝説	¥1,900
	バルンバ	¥900
	パワーゴルフ	¥900
	パワードリフト	¥1,500
	パワーリーグ	¥100
	パワーリーグⅡ	¥1,300
	パワーリーグⅢ	¥1,800
ひ	飛装騎兵カイザード	¥1,300
	ビーボール	¥900
	ビクトリーラン	¥500
	P・47	¥1,500
	PC原人	¥900
ふ	ファイヤープロレスリング	¥2,100
	ファイナルブラスター	¥1,700
	ファイナルマッチテニス	¥2,100
	ファイナルラップツイン	¥2,000
	フォーメーションサッカー	¥2,100
	不思議の夢のアリス	¥1,900
	ブラッディウルフ	¥900
	ブルファイト	¥1,500
	ブレークイン	¥1,300
	弁慶外伝	¥300
ほ	ポピュラス	¥1,200
	ボンバーマン	¥1,900
ま	麻雀ウォーズ	¥1,500
	★麻雀学園	¥3,000
	★麻雀学園MILD	¥1,900
	麻雀悟空スペシャル	¥1,500
	魔界プリンスどらぼっちゃん	¥1,700
	マヒアックプロレス	¥1,500
め	迷宮島スペシャル	¥1,500
	めぞん一刻	¥900
	メルヘンメイズ	¥1,900
も	モトローダー	¥900
	桃太郎伝説ターボ	¥1,500
	桃太郎伝説Ⅱ	¥1,800
	桃太郎活劇	¥1,800
ゆ	USAプロバスケットボール	¥1,700
	遊遊人生	¥1,500
ら	ラビオレプススペシャル	¥1,300
	流球	¥1,300
れ	レジェンドオブヒーロートンマ	¥1,500
	ロードランナー	¥900
わ	ワールドコート	¥1,500
	ワールドスタジアム'91	¥1,800
	ワールドビーチバレー	¥1,500
	わいわい麻雀	¥1,500
	ワラビー	¥1,500
	ワルキューレの伝説	¥2,100
	ワンダーモモ	¥300

メガドライブ

あ	アークスオデッセイ	¥2,000
	アドバンスド大戦略	¥2,000
	アイラブミッキーマウス	¥1,500
	アクシス	¥1,900
	アフターバーナー2	¥1,800
	アローフラッシュ	¥1,900
	アンビジョンオブシーザー	¥1,500
	E-SWAT	¥1,000
う	ヴァーミリオン	¥400
	ヴァザム	¥1,900
	ヴァリスⅢ	¥2,000
	ヴェリテックス	¥1,800
	ヴォルフィード	¥1,500
	ウルトラマン	¥2,000
え	XDR	¥800
	エアダイバー	¥1,900
	エアロブラスターズ	¥2,000
	エクスプロードスター	¥1,900
	エレメンタルマスター	¥1,600
お	尼崎直道のスーパーマスターズ	¥1,500
か	ガイアレス	¥1,900
	火激	¥2,200
	片山まさゆきの麻雀道場	¥1,900
き	究極タイガー	¥2,000
	キューティ鈴木のリングサイドエンジェル	¥1,400
く	クラックス	¥1,500
	クラックダウン	¥1,900
	グラナダ	¥1,200
	ゲイングランド	¥1,800
こ	コラムス	¥1,700
	ゴーストバスターズ	¥1,300
	ゴールデンアックス	¥900
さ	サイオブレードスペシャル	¥1,300
	サイバーボール	¥1,300
	鮫！鮫！鮫！	¥1,600
	サンダーフォース3	¥2,100
	ザ・スーパー忍	¥1,300
	三国志 ―乱世の英雄たち―	¥2,000
	新一夜叉円舞曲―	¥1,000
し	シーザーの野望	¥1,600
	紫禁城	¥1,500
	四天明王	¥1,200
	ジノーグ	¥1,900
	シャイニング&ザ・ダクネス	¥2,100
	シャドーダンサー	¥1,600
	雀偵物語	¥1,900
	重装機兵レイノス	¥1,000
	ショーモンタナのフットボール	¥2,100
す	スーパーエアーウルフ	¥1,900
	スーパー大戦略	¥2,100
	スーパーハングオン	¥900
	スーパーモナコGP	¥2,100
	スーパーライセンス	¥2,100
	スーパーリーグ	¥900
	スーパーリアルバスケットボール	¥1,300
	スタークルーザー	¥1,600
	ストライザー飛竜	¥1,600
	スペースインベーダ90	¥1,500
	ゼロウイング	¥2,100
そ	ソーサリアン	¥1,500
	ソニック・ザ・ヘッジホッグ	¥1,500
た	TATSUJIN	¥900
	ダーウィン4081	¥900
	大旋風	¥1,500
	ダイナマイトデューク	¥1,500
	大魔界村	¥1,500
	ダライアスⅡ	¥1,900
て	ディノランド	¥1,900
	DJボーイ	¥1,500
	デンジャラスシード	¥1,900
は	ハードドライビン	¥2,100
	バットマン	¥1,500
	バーニングフォース	¥2,100
	バトルゴルファー唯	¥1,900
	バハムート戦記	¥2,100
ふ	ファットマン	¥1,900
	ファイナルブロー	¥1,300
	ファンタシースターⅡ	¥700
	ファンタシースター3	¥900
	フェリオス	¥900
	Vアタック	¥1,900
	不思議の海のナディア	¥1,900
	武者アレスタ	¥2,100
	ブルーアルマナック	¥2,100
へ	ヘビーユニット	¥1,500
	ヘルファイアー	¥900
	北斗の拳	¥1,300
ま	麻雀COP竜	¥300
	マイケルジャクソンムーンウォーク	¥1,500
	まじかるハットのぶっとびターボ	¥1,500
	マスターオブウェポン	¥1,900
	魔物ハンター妖子	¥2,100
み	ミッドナイトレジスタンス	¥1,500
	メガパネル	¥1,500
も	モンスターレア	¥1,500
	モンスターワールドⅢ	¥1,500
ら	ラスタンサーガ2	¥900
	ランボーⅢ	¥700
れ	レッスルボール	¥1,500
	レッズ	¥1,900
	レインボーアイランドEX	¥2,100
わ	ワードナーの森	¥2,100
	ワールドカップサッカー	¥1,900

ゲームボーイ

あ	R-TYPE	¥900
	アスミックンワールドⅡ	¥700
	アフターバースト	¥700
	アミーダくん	¥700
	アメリカ横断ウルトラクイズ	¥900
	あやかしの城	¥900
	アレイウエイ	¥700
	アレサ	¥900
い	怒りの要塞	¥900
	石田芳夫 詰碁パラダイス	¥900
う	ウィザードリィ外伝	¥900
	うぉーず	¥700
え	SDガンダム外伝ラクロアンヒーローズ	¥900
	SDコマンドガンダムワールド	¥900
	F1スピリット	¥900
	F-1ボーイ	¥900
	F-1レース	¥900
お	おいらじゃじゃ丸世界大冒険	¥700
	オセロ	¥700
	鬼ケ島パチンコ店	¥700
か	カードゲーム	¥900
	カーフノア	¥900
	海戦ゲーム・ネイビーブルー	¥900
	海戦ゲーム・ネイビーブルー90	¥900
	からくり剣豪ムサシロード	¥900
き	キッチンパニック	¥900
	キャデラックⅡ	¥700
	キュービリオン	¥100
	機動警察パトレイバー	¥700
	鬼忍降魔録ONI	¥900
	ギャザーズ	¥700
	銀河	¥500
く	クォース	¥700
	クイックス	¥700
	グレムリン2	¥700
	ゲームボーイウォーズ	¥900
こ	コスモタンク	¥700
	ゴーストバスターズⅡ	¥700
	ゴルフ	¥700
	コントラ	¥900
さ	サッカーボーイ	¥700
	上海	¥700
し	将棋	¥900
	シーサイドバレー	¥300
す	スーパーマリオランド	¥700
	スーパー桃太郎電鉄	¥900
	スーパーロボット大戦	¥900
	スノーブラザーズジュニア	¥900
	相撲ファイター	¥900
	スコットランドヤード	¥700
	スパルタンX	¥900
	スペースインベーダー	¥500
せ	セレクション	¥700
	戦国忍者くん	¥900
そ	ソーラーストライカー	¥300
	ソロモンズ倶楽部	¥900
	倉庫番	¥900
	倉庫番2	¥900
た	タートルズ	¥900
	対局連珠	¥700
	ダックテールス	¥700
	ダブルドラゴン	¥900
ち	ちびまる子ちゃんおこずかい大作戦	¥900
	茶茶丸パニック	¥700
	チェイスH.Q.	¥900
つ	ツインビーだ！	¥900
	TWIN	¥700
て	テトリス	¥700
	天神怪戦	¥700
	天神怪戦2	¥900
	デッドヒートスクランブル	¥900
	デスボール	¥700
と	トービド・レンジ	¥900
	トランプボーイ	¥900
	トランプボーイⅡ	¥900
	Dr.マリオ	¥700
	ドラえもん	¥900
	ドラキュラ伝説	¥500
	ドラゴンズレイヤーⅠ	¥700
	ドラゴンズ・レアー	¥900
	ドラゴンテール	¥900
	トリックル	¥700
	ドルアーガの塔	¥900
ね	ネコジャラ物語	¥700
	熱血硬派くにおくん・番外乱闘編	¥900
	熱血高校サッカー部ワールドカップ編	¥900
	ネメシス	¥900
の	信長の野望ゲームボーイ版	¥1,300
は	バーガータイムデラックス	¥900
	バットマン	¥900
	ハテナ？の大冒険	¥900
	バトルシティ	¥900
	バトルピンポン	¥300
	バトルブル	¥900
	バトルユニット	¥700
	バブルゴースト	¥900
	バブルボブル	¥900
	バリーファイア	¥500
	バルーンキッズ	¥700
	バルダーダッシュ	¥500
	パイプドリーム	¥500
	パズニック	¥500
	パチンコタイム	¥700
	パックマン	¥900
	パラソルへんべえ虹の大冒険	¥900
	パロディウスだ！	¥900
	パワーミッション	¥900
ひ	飛龍の拳外伝	¥900
	ピンボール66匹ワニ大行進	¥700
	ピンボールパーティ	¥700
ふ	ファーステストラップ	¥900
	ファイナルリバース	¥900
	ファミスタ	¥900
	ファミリージョッキー	¥900
	フワフワランド	¥900
	フリートコマンダー	¥900
	VSバトラー	¥300
	ブライファイター	¥500
	プリプリ	¥500
	プロレス	¥900
へ	平安京エイリアン	¥500
	ベースボールキッズ	¥500
	ヘッドオン	¥700
	ベリウス	¥700
	ペインターモモピー	¥700
	ペンギンくんウォーズ	¥700
	ペンギンランド	¥700
ほ	北斗の拳	¥500
	ボクシング	¥500
	ボンバーボーイ	¥900
	ポケットスタジアム	¥900
	ポパイ	¥300
	ポン太とヒナ子の珍道中	¥700
ま	魔界塔士SAGA	¥500
	魔界塔士SAGA2	¥1,100
	マジカルザウルス	¥700
み	ミッキーマウス	¥700
・	ミッキーマウス2	¥900
	三毛猫ホームズの騎士道	¥900
も	モトクロスマニアックス	¥500
	モンスタートラック	¥500
	モンスターメーカー	¥900
	ヤクマン	¥700
ら	ライサンダー	¥900
	らんま1/2	¥900
	ラブセイバー	¥900
	ラッキーモンキー	¥900
り	リトルマスター	¥900
	ルナランダー	¥500
れ	レッドアリーマ魔界村外伝	¥500
	レーシング魂	¥900
	レーダーミッション	¥700
	レインボーチップス	¥900
	レジェンド	¥900
ろ	ロードスター	¥500
	ロストシティ	¥900
	ロボコップ	¥900
わ	ワールドアイスホッケー	¥900

お申し込み方法

まず電話で受付番号を聞いてから、申し込み書とソフトを宅急便か、郵便小包で1週間以内に届くよう送って下さい。

受付番号がなく送られてきた場合または、保護者氏名印等がない場合は、送り返すことがあります。

買い取りの場合（代金支払い方法）

- 郵便払出し……郵便局から払い出し証書が届きますのでお近くの郵便局で現金と引き換えて下さい。（送料は200円差し引き。約2週間かかります。）
- 現金書留……早く届きますが、現金送料として買い取り金額から500円差引。

ファミコンクリエイト
Comica Soft
コミカソフト販売株式会社
〒530 大阪市北区天神橋5丁目6-5 コミカビル3F
TEL 06(882)1551(代) FAX 06(356)9898

★ファミコン中古ソフト★どこよりも

■表にないソフトは電話でおきき下さい。
■商品によっては値段は多少上下します。

買取り価格査定表

箱なしマイナス100円　説明書なしマイナス100円

ファミコン

あ
- アイドル八犬伝 ¥1,300
- アイラブソフトボール ¥1,500
- アウトランダーズ ¥1,300
- ★蒼き狼と白き牝鹿 ジンギスカン ¥1,800
- 赤影 ¥900
- 赤川次郎の幽霊列車 ¥1,500
- 悪魔くん魔界の罠 ¥700
- 悪魔城伝説 ¥900
- 悪魔城伝説スペシャル ぼくはドラキュラくん ¥2,100
- アドベンチャーズオブロロ ¥700
- アドベンチャーズオブロロ2 ¥1,300
- アバドックス ¥900
- 暴れんぼう天狗 ¥1,700
- アフターバーナー ¥2,100
- ★アメリカ大統領選挙 ¥1,300
- アメリカンドリーム ¥1,300
- アメリカンフットボール ¥2,100
- ★アルカノイド ¥1,300
- ★アルカノイドII ¥1,300

い
- イース ¥1,200
- イースII ¥1,500
- イースIII ¥2,100
- 怒II ¥1,300
- 怒III ¥1,300
- いきなりミュージシャン ¥700
- 囲碁 ¥1,500
- 囲碁指南 ¥1,500
- 囲碁名鑑 ¥1,500
- 井崎脩五郎の競馬必勝学 ¥2,500
- 維新の嵐 ¥3,300
- いただきストリート ¥2,100
- 1942 ¥1,100
- 1943 ¥1,900
- 井出洋介名人の実戦麻雀 ¥2,500
- 井出洋介名人の実戦麻雀II ¥2,500
- イメージファイト ¥1,300
- インセクターX ¥900
- インドラの光 ¥1,300

う
- ウイザードリイ ¥1,500
- ウイザードリイ2 ¥700
- ウイザードリイ3 ¥1,500
- Wit's ¥300
- ウイナーズカップ ¥1,500
- ウエスタン・キッズ ¥1,500
- 宇宙警備隊 ¥1,300
- うる星やつら ¥700
- ウルティマ ¥700
- ウルティマII 一聖者への道一 ¥400
- ウルトラマン倶楽部2 ¥1,300

え
- エアーウルフ ¥1,300
- エイリアンシンドローム ¥900
- AD&Dヒーロー オブランス ¥1,500
- AD&Dヒルズファー ¥1,500
- エキサイトバイク ¥400
- SDガンダムカプセル戦記 ¥1,500
- SDガンダム ガチャポン戦士3 ¥2,100
- SDバトル大相撲 ¥1,300
- SDヒーロー総決戦 ¥1,700
- SD戦国武将列伝 ¥1,500
- SDガンダム外伝 ナイトガンダム ¥1,500
- エッガーランド2 ¥1,500
- F1レース ¥1,300
- Mからの挑戦状 ¥700
- エモやんの10倍プロ野球 ¥1,300
- エリュシオン ¥900
- エレベーターアクション ¥900

お
- オーバーホライズン ¥1,500
- 美味しんぼ ¥900
- 狼たちの野望 ¥1,900
- オセロ ¥2,100
- おそ松くん ¥1,500
- 落っことしパズル とんじゃん ¥900
- おにゃんこTOWN ¥700
- おぼっちゃまくん ¥2,100
- オバケのQ太郎 ¥900
- オペレーションウルフ ¥700
- オホーツクに消ゆ ¥600

か
- かってにシロクマ ¥1,500
- 快傑ヤンチャ丸 ¥1,300
- ★貝獣物語 ¥700
- 帰って来た軍人将棋 なんやそれ? ¥1,500
- かぐや姫伝説 ¥600
- カケフ君のジャンプ天国 ¥700
- KAGE ¥700
- 株式道場 ¥1,500
- 仮面の忍者花丸 ¥1,500
- 仮面ライダー倶楽部 ¥1,500
- 川のぬし釣り ¥1,500
- ガーディック外伝 ¥700
- ガーフィールドの一週間 ¥700
- ガンサイト ¥1,500
- ガンナック ¥1,500
- がんばれゴエモン! からくり道中 ¥900
- がんばれゴエモン2 ¥1,500
- がんばれゴエモン外伝 ¥1,500

き
- キャッスルエクセレント ¥400
- キャッスルクエスト ¥700
- キャプテン翼 ¥500
- キャプテン翼2 ¥1,500
- 究極タイガー ¥1,300
- 究極ハリキリ平成元年 ¥700
- 究極ハリキリIII ¥1,600
- 京都財テク殺人事件 ¥1,500
- 京都花の密室殺人事件 ¥700
- 京都龍の寺殺人事件 ¥900
- キテレツ大百科 ¥1,500
- 霧のロンドン殺人事件 ¥700
- ★キングオブキングス ¥1,700
- キングコング2 ¥500
- キングスナイト ¥500
- キン肉マン ¥700
- ギャラガ ¥900
- ギャラクシアン ¥900
- ギャリバン ¥900
- ぎゅわんぶらぁ 自己中心派 ¥2,100
- ぎゅわんぶらぁ 自己中心派2 ¥2,100
- 銀河英雄伝説 ¥1,500

く
- クォース ¥700
- クォーターバック スクランブル ¥2,100
- 孔雀王 ¥900
- 孔雀王2 ¥1,500
- グランドマスター ¥1,500
- グレムリン2 ¥1,900
- クロスファイヤー ¥900
- 黒鉄ヒロシの予想大好き・ 勝馬伝説 ¥1,500
- クラックス ¥700
- グラディウス ¥900
- グラディウスII ¥1,500
- グリッドグラバー ¥1,500
- グレートタンク ¥1,300

け
- けっきょく南極大冒険 ¥700
- ケルナグール ¥700
- ゲートイン ¥2,100
- ゲームパーティー ¥1,500
- 激亀忍者伝 ¥1,300
- 激闘プロレス ¥1,300
- 激闘スタジアム ¥300
- 激突ミニ四駆バトル ¥700
- ゲゲゲの鬼太郎 ¥700
- ゲゲゲの鬼太郎2 ¥700
- 月風魔伝 ¥300
- ゲバラ ¥1,100

こ
- 甲子園 ¥2,100
- コスモジェネシス ¥700
- コブラコマンド ¥1,300
- 魂斗羅 ¥1,500
- コンフリクト ¥1,500
- ゴッドスレイヤー ¥1,300
- ゴーストバスターズ ¥700
- ゴーストバスターズ2 ¥1,500
- ゴジラ ¥1,500
- 御存知弥次喜多珍道中 ¥900
- コナミワイワイワールド ¥900
- コナミ ワイワイワールド2 ¥2,100
- 五目ならべ ¥2,100
- ゴルゴ13 ¥700
- ゴルゴ13第2章・ イカルスの謎 ¥1,300
- ゴルフ ¥1,300
- ゴルフッ子オープン ¥1,500
- ゴルフ・グランドスラム ¥2,100
- ゴルビーのパイプライン大作戦 ¥1,700
- コンバットゾーン ¥1,500

さ
- サッカー ¥700
- サーカスチャーリー ¥700
- ザークレジェンド ¥1,500
- サイドポケット ¥1,100
- 西遊記ワールド ¥1,100
- 西遊記ワールドII ¥1,500
- 魁!男塾 ¥1,300
- 殺意の階層 ¥700
- 里見八犬伝 ¥700
- 真田十勇士 ¥300
- 砂漠の狐 ¥1,200
- サラダの国のトマト姫 ¥900
- 沙羅曼蛇 ¥900
- ★三国志 ¥2,700
- 三国士II ¥3,900
- ★三国士一中原の覇者一 ¥1,500
- サンサーラナーガ ¥2,100
- サンダーバード ¥1,500
- さんまの名探偵 ¥300
- サンリオカーニバル ¥1,100
- ザ・トライアスロン ¥900
- ザ・ブラックバス ¥1,500
- ザ・ブラックバスII ¥1,500
- ザ・マネーゲーム ¥1,300
- ザ・マネーゲームII ¥1,300
- サ・ロード・オブ・キング ¥500

し
- 紫禁城 ¥1,500
- 地獄・極楽丸 ¥1,500
- シャーロックホームズ ¥300
- シャドゥブレイク ¥1,500
- 上海 ¥1,500
- 上海II ¥1,900
- じゅうべえくえすと ¥2,100
- 将軍 ¥900
- 小公子セディ ¥700
- シティコネクション ¥300
- 新燃えろプロ野球 ¥700
- 新里見八犬伝 ¥900
- 神仙伝 ¥700
- JJ ¥500
- ジャイロダイン ¥700
- じゃじゃ丸の大冒険 ¥500
- じゃじゃ丸撃魔伝 ¥500
- じゃじゃ丸銀河大作戦 ¥1,500
- ジャッキーチェン ¥1,900
- じゃりんこチエ ¥700
- 雀豪 ¥2,100
- ジャンピンキッド ¥1,500
- ジャンボウ ¥900
- ジャンボ尾崎の ホールインワン ¥1,900
- 獣王記 ¥1,500
- 重力装甲メタルストーム ¥1,500
- ジッピーレース ¥500
- ジーザス ¥400
- GTコネクション ¥1,500
- 神宮館89電脳九星占い買取不可

す
- スーパーエクスプレス殺人事件 ¥900
- スーパー魂斗羅 ¥1,300
- スーパースターフォース ¥400
- スーパースター プロレスリング ¥1,900
- スーパーゼビウス ¥400
- スーパーダイナミックス バトミントン ¥1,300
- スーパーチャイニーズ ¥400
- スーパーチャイニーズ2 ¥1,300
- スーパーチャイニーズ3 ¥2,100
- スーパーピンボール ¥1,300
- スーパーブラックオニキス ¥700
- スーパーマリオ ブラザーズ ¥1,200
- スーパーマリオブラザーズ3 ¥3,300
- スーパーマン ¥900
- スーパーモンキー大冒険 ¥400
- スーパーラグビー ¥2,200
- 水こ伝・天命の誓い ¥3,000
- スウィートホーム ¥900
- スカイキッド ¥700
- スカイデストロイヤー ¥400
- スケバン刑事III ¥900
- スターウォーズ ¥700
- スターソルジャー ¥400
- スターフォース ¥400
- スティクハンター ¥700
- STED ¥1,500
- スパルタンX ¥400
- スプラッターハウス ¥900
- スペースインベーダー ¥1,800
- スペースオペラ ¥1,500
- スペースハリアー ¥900
- SWAT ¥900

せ
- 聖飢魔II ¥400
- 聖闘士星矢 ¥400
- 聖闘士星矢2 ¥400
- 赤龍王 ¥800
- セクロス ¥400
- 戦場の狼 ¥700
- ゼビウス ¥400
- 全米プロバスケット ¥1,300

そ
- ソードマスター ¥1,500
- ソフトボール天国 ¥1,300
- ソルスティス ¥1,500
- ソロモンの鍵 ¥400
- ソンソン ¥900
- ゾイド ¥1,300
- ゾイドII ¥1,300
- ゾイド黙示録 ¥1,500

た
- ダークロード ¥2,100
- タートルズ(T.M.N.T) ¥2,100
- 大航海時代 ¥3,300
- タッグチーム プロレスリング ¥400
- タッチ ¥700
- タイガーヘリ ¥900
- タイトーグランプリ ¥1,900
- タイトーチェイスH.Q. ¥1,500
- タイムズオブロア ¥1,500
- 大怪獣デブラス ¥1,500
- 高橋名人の BUGってハニー ¥1,000
- 高橋名人の冒険島 ¥1,000
- 高橋名人の冒険島II ¥2,100
- 武田信玄 ¥1,500
- 武田信玄2 ¥1,500
- 田代まさしの プリンセスがいっぱい ¥900
- 闘いの晩歌 ¥700
- 闘将!ラー麺男 ¥1,100
- 谷川浩司の将棋指南2 ¥2,500
- 谷川浩司の将棋指南3 ¥2,500
- 田村光昭の 麻雀ゼミナール ¥1,900
- ダッシュ野郎 ¥900
- 大戦略 ¥2,300
- ダイナマイトボウル ¥900
- ダウンタウン熱血物語 ¥2,300
- ダウンタウン熱血行進曲 ¥2,300
- 脱獄 ¥1,300
- ダブルドラゴン ¥1,800
- ダブルドラゴンII ¥1,800
- ダブルドラゴンIII ¥2,200
- ダンジョン&マジック ¥500
- ダンジョンキッド ¥1,900

ち
- ちゃっくんぽっぷ ¥400
- チャレンジャー ¥400
- チャンピオンシップ ボウリング ¥1,500
- 中華大仙 ¥900
- 千代の富士の大銀杏 ¥1,500
- チョップリフター ¥400
- 超人ウルトラ ベースボール ¥1,500
- チップとデールの大作戦 ¥1,500

つ
- つっぱり大相撲 ¥800
- ツインイーグル ¥1,500
- ツインビー ¥1,000
- ツインビー3 ¥1,800
- 釣りキチ三平 ¥1,500

て
- テクモボウル ¥2,100
- テクモワールド カップサッカー ¥2,100
- 鉄道王 ¥1,900
- 鉄腕アトム ¥900
- テトリス ¥2,400
- テニス ¥700
- 寺尾のどすこい大相撲 ¥900
- 天地を喰らう ¥1,500
- 天地を喰らうII ¥2,200
- 10ヤードファイト ¥800
- ディーヴァ ¥700
- ディグタグ ¥1,000
- ディグタグII ¥1,000
- ディジャヴ ¥700
- デッドフォックス 人間兵器 ¥400
- デビルマン ¥400

と
- トップガン ¥2,000
- トップガンII ¥2,200
- 東海道五十三次 ¥700
- 時の過ぎゆくままに ¥1,500
- 所さんのまもるもせめるも ¥900
- トムソーヤの冒険 ¥900
- トランスフォーマー ¥400
- 東風 ¥1,900
- ドアドア ¥700
- 独眼竜政宗 ¥400
- Dr.マリオ ¥1,900
- ドナルドダック ¥1,400
- ドナルドランド ¥1,400
- ドラエモン ¥900
- ドラえもん・ ギガゾンビの逆襲 ¥1,900
- ドラゴンウォーズ ¥1,700
- ドラゴンクエスト ¥1,500
- ドラゴンクエストII ¥800
- ドラゴンクエストIII ¥800
- ドラゴンクエストIV ¥1,200
- ドラゴンスクロール ¥400
- ドラゴンスピリット ¥700
- ドラゴンズレアー ¥400
- ドラゴンズレイヤーIV ¥400
- ドラゴンバスター ¥400
- ドラゴンバスターII ¥400
- ドラゴンボール神龍の謎 ¥400
- ドラゴンボール 大魔王復活 ¥800
- ドラゴンボール3悟空伝 ¥1,200
- ドラゴンボールZ 強襲サイヤ人 ¥2,200
- ドラ・ドラ・ドラ ¥1,900
- ドルアーガの塔 ¥400
- ドンキーコングシリーズ ¥400
- ドンドコドン ¥1,500

な
- ナッツ&ミルク ¥400
- ナイトライダー ¥1,300
- 中島悟F-1ヒーロー ¥1,900
- 長靴をはいた猫 ¥700
- ナポレオン戦記 ¥1,000
- ナムコクラシック ¥1,500
- ナムコット麻雀III ¥1,500
- なんてったって ベースボール ¥700

に
- 虹のシルクロード ¥2,100
- 2010-ストリート ファイター ¥1,200
- ニチブツマージャンIII ¥1,500
- 日本一の名監督 ¥1,200
- N.Y.ニャンキーズ ¥1,500
- 忍者クルセイダーズ ¥1,500
- 忍者くん ¥400
- 忍者くん阿修らの章 ¥900
- 忍者COPサイゾウ ¥700
- 忍者じゃじゃ丸くん ¥500
- 忍者ハットリくん ¥500
- 忍者らホイ! ¥1,500
- 忍者龍剣伝 ¥900
- 忍者龍剣伝2 ¥1,300

ね
- 熱血高校サッカー編 ¥2,200
- 熱血高校ドッジボール部 ¥2,100
- 熱血硬派くにおくん ¥1,200
- ★信長の野望 ¥2,500
- 信長の野望戦国群雄伝 ¥3,300

は
- ハット・トリック ¥1,500
- ハットリス ¥1,500
- ハッピーバースディ バックス ¥900
- ハイウェイスター ¥1,000
- 花のスター街道 ¥700
- 早打ちスーパー囲碁 ¥1,300
- 半熟英雄 ¥1,500
- バットマン ¥1,500
- バーズティル ¥1,500
- バーディラッシュ ¥1,700
- パーマン ¥1,900
- バイナリーランド ¥400
- 爆笑!人生劇場 ¥2,200
- 爆笑!人生劇場II ¥2,200
- 爆笑!スター ものまね四天王 ¥900
- 爆笑愛の劇場 ¥2,100
- パジャマヒーロー ¥1,500
- ★バトルスタジアム ¥900
- バトルフリート ¥1,900
- バナナ ¥700
- バベルの塔 ¥400
- バルーンファイト ¥400
- パックマン ¥900
- パックランド ¥500
- パーフェクトボーリング ¥900
- パチ夫くん2 ¥2,100
- パチ夫くん3 ¥2,500
- パチコン ¥1,300
- パラソルへんべえ おとぎの国は ¥1,500
- パラメデス ¥900
- パラメデスII ¥1,500
- ぱられるワールド ¥700
- パリダカールラリースペシャル ¥1,500
- パロディウスだ! ¥1,900
- パワーサッカー ¥1,900
- パワーブレーザー ¥800
- PUNCH OUT! ¥1,300

ひ
- 百鬼夜行 ¥1,000
- 100万$キッド ¥1,300
- 必殺道場破り ¥900
- 必殺仕事人 ¥1,900
- ヒットラーの復活 ¥900
- 火の鳥 ¥700
- 飛龍の拳 ¥700
- 飛龍の拳II ¥700
- 飛龍の拳III・ 五人の龍戦士 ¥1,500
- 飛龍の拳スペシャル ¥1,700
- ビックリマン 激闘聖戦士 ¥1,200
- ビーバップハイスクール ¥700
- B-ウィング ¥400
- VIVA LAS VEGAS ¥700
- ピンボール ¥700
- ピンボールクエスト ¥700

ふ
- ファイティングウォーズ ¥1,500
- ファイティングゴルフ ¥1,900
- ファイティングロード ¥900
- ファイナルシュート ¥1,500
- ファイナルファンタジー ¥1,500
- ファイナル ファンタジーII ¥1,500
- ファイナル ファンタジーIII ¥1,500
- ファイナルミッション ¥900
- ファイナルラップ ¥1,500
- ファイヤーエンブレム ¥1,000
- ファジカルファイター ¥1,700
- ファミコンウォーズ ¥2,100
- ファミコン将棋・竜王戦 ¥2,100
- ファミコン野球盤 ¥900
- ファミコン トップマネジメント ¥2,100
- ファミスタ'91 ¥1,500
- ファミリークイズ ¥1,300
- ファミリーサーキット ¥1,500
- ファミリーサーキット'91 ¥2,100
- ファミリージョッキー ¥1,300
- ファミリーテニス ¥1,500
- ファミリーピンボール ¥1,300
- ファミリーボクシング ¥700
- ファミリー麻雀 ¥1,500
- ファミリー麻雀II・ 上海への道 ¥1,500
- ファンタジーゾーン ¥700
- ファンタジーゾーンII オパオパの涙 ¥900
- ふしぎなブロビー ¥1,500
- 不思議の海のナディア ¥2,100
- フラッピー ¥400
- 飛ing ヒーロー ¥900
- フリップル ¥900
- フリートコマンダー ¥1,500
- フロントライン ¥400
- ブービーキッズ ¥700
- V'BALL ¥900
- ブラッディウォリアーズ ¥900
- ブライファイター ¥900
- ブルートレイン殺人事件 ¥700
- プロディアランド ¥900
- プーヤン ¥400
- プレジデントの選択 ¥1,000
- プレデター ¥900
- プロ野球?殺人事件 ¥900

へ
- ペーパーボーイ ¥1,500
- ヘクター'87 ¥400
- ヘビーバレル ¥900
- ベースボールファイター ¥2,100
- ベガスコネクション ¥700
- ベストプレー プロ野球新データ ¥900
- ベストプレープロ野球2 ¥1,000
- ベストプレープロ野球'90 ¥1,900
- ペンギンくんWars ¥900

ほ
- ホームランナイター90 ¥900
- ホームランナイター ¥700
- ホーリーダイヴァー ¥700
- ホウマガトキ ¥400
- 北斗の拳 ¥1,000
- 北斗の拳2 ¥1,200
- 北斗の拳3 ¥2,000
- 北斗の拳4 ¥2,100
- 不如帰 ¥1,800
- ホワイトライオン伝説 ¥700
- 本将棋 ¥1,500
- ★本命・競馬 シュミレーション ¥2,100
- ボンバーマン ¥900
- ボンバーマンII ¥2,100
- ポートピア連続殺人事件 ¥400
- ポールトゥフィニッシュ ¥1,900
- ポケットザウルス ¥700
- ポパイ ¥400

ま
- マックスウォーリア ¥1,500
- マッドシティ ¥400
- マッハライダー ¥700
- マッピー ¥700
- マッピーキッズ ¥1,300
- マッピーランド ¥900
- 麻雀 ¥1,500
- 麻雀倶楽部永田町 ¥2,100
- 麻雀大会 ¥2,100
- マーダークラブ ¥1,300
- マイティボンジャック ¥400
- マイトアンドマジック ¥1,900
- 魔界島 ¥700
- 魔界村 ¥500
- マクロス ¥400
- マグナム危機一髪 ¥400
- マグマックス ¥400
- マザー ¥400
- まじかるキッズどろぴー ¥1,500
- まじかるタルるートくん ¥2,100
- マジックダーツ ¥2,100
- まじゃべんちゃー 麻雀戦記 ¥1,900
- マジックジョン ¥900
- 魔神英雄伝ワタル外伝 ¥700
- 摩蛇羅 ¥1,500
- ★松本亨の株式必勝学 ¥900

【注意】 最新ソフトは電話で価格を聞いてネ。ソフトに落書き、キズ、ヨゴレのひどいものは買取りも交換もできません。ソフトの買い取りは4本以上でお願いします。

キリトリ

申し込み書（保護者同意書）

18歳未満の方は、必ず保護者に書いてもらい、ハンコを押してもらって下さい。

1. 買取　2. 交換　電話受付番号（　　　　　）　住所 〒

フリガナ 氏名			年令 才		保護者氏名		印	TEL（　　）			
ソフト名	箱	取説	ソフト名	箱	取説	ソフト名	箱	取説	ソフト名	箱	取説
1	有・無	有・無	4	有・無	有・無	7	有・無	有・無	10	有・無	有・無
2	有・無	有・無	5	有・無	有・無	8	有・無	有・無	11	有・無	有・無
3	有・無	有・無	6	有・無	有・無	9	有・無	有・無	12	有・無	有・無
合計本数 本			支払方法(買取) 1. 郵便払出 2. 現金書留			希望ソフト名(交換)					

10本以上で1,000円
20本以上で2,000円

さらにプラス！

現金はソフト到着後3日以内

バトルスタジアム	800円
パーマン	1,800円
パジャマヒーロー	1,800円
パラメデス2(FC)	1,000円
バトルフォーミュラ	1,200円
パズニック(FC)	1,000円
爆笑！人生劇場2	2,800円
パチンコ大作戦！	2,000円
パーマンPART2 秘密結社マドー団を倒せ	1,800円
パチ夫くん4	1,800円
100万$キッド	1,000円
必殺道場破り	800円
ヒットラーの復活	800円
飛龍の拳スペシャル ファイティングウォーズ	2,100円
V'BALL(ビーチボール)	1,200円
ビックリマンワールド(FC)	1,400円
ビバラスベガス	800円
必殺仕事人	2,500円
百の世界の物語	2,600円
BIGFOOT(ビッグフット)	1,500円
ファイティングゴルフ	2,700円
ファイティングロード	1,000円
ファイナルファンタジー(FC)	1,500円
ファイナルファンタジー2(FC)	1,500円
ファイナルファンタジー3(FC)	1,500円
ファイナルラップ(FC)	2,000円
ファミコンウオーズ	2,500円
ファミコン名人戦	2,000円
ファミコン野球盤	1,200円
ファミスタ'90	800円
ファミリークイズ	1,800円
ファミリーサーキット	2,000円
ファミリージョッキー(FC)	2,000円
ファミリーテニス	2,000円
ファミリーピンボール	1,300円
ファミリーボウリング	1,500円
ファミリーマージャン	1,500円
ファミリーマージャン2上海への道	1,800円
ファミコンジャンプ'91最強の七人	2,800円
ファンタジーゾーン2オパオパの涙(FC)	1,400円
飛ingヒーロー	800円
フリートコマンダー(FC)	2,500円
プレデター	1,200円
ファイヤーエムブレム	1,800円
ブラッディーウアリアーズ	1,200円
プロディアランド(FC)	1,000円
ふしぎなブロビー ブロバニアの危機	1,000円
ファミコン・トップマネジメント	2,700円
ファミスタ'91	1,600円
不思議の海のナディア(FC)	3,000円
ファミコン将棋竜王戦	3,000円
ファイナル・シュート	1,600円
ファミリーブロック	1,400円
ファジカルファイター	800円
ファミリーサーキット'91	2,600円
ベースボールファイタぽ	1,500円
ぺんぎんくんWars	800円
ベストプレープロ野球'90	1,500円
ペーパーボーイ(FC)	1,200円
へべれけ	2,000円
ホールインワンプロフェッショナル	2,700円
HOSTAGES(ホステージ)	1,000円
不如帰	1,800円
本将棋	2,200円
本命	2,000円
POLE TO FINISH ポールトゥ フィニッシュ	2,700円
北斗の拳4	1,500円
ボンバーマン2	2,500円
麻雀(FC)	1,000円
麻雀大会	3,000円
マーダークラブ(殺人倶楽部)	1,000円
マッピー	1,000円
マッピーランド	1,200円
マッピーキッズ	1,400円
魔界島	200円
MOTHER(マザー)	1,600円

マリオオープンゴルフ	2,700円
マハラジャ	1,300円
魔神英雄伝ワタル・外伝	900円
マイト アンド マジック(FC)	2,500円
魔天童子	1,300円
魔雀クエスト	1,800円
まじゃべんちゃー麻雀戦記	1,800円
まじかるキッズ「どろぴい」	900円
麻雀倶楽部 永田町	2,300円
まじかる☆タルるートくんファンタスティックワールド	2,600円
マイライフマイラブ ぼくの夢わたしの願い	3,000円
麻雀大戦	1,800円
ミッキーマウス不思議の国の大冒険	1,000円
水戸黄門	1,000円
水戸黄門2世界漫遊記	1,200円
未来戦史ライオス	1,000円
水島新司の大甲子園	2,400円
ミニパット(FC)	1,500円
ムサシの冒険	2,100円
迷宮島(FC)	900円
迷宮の達人 大迷路	1,300円
明治維新	1,300円
名探偵ホームズ 霧のロンドン殺人事件	1,200円
名門！第三野球部	900円
女神転生	1,000円
女神転生2	1,800円
メジャーリーグ	900円
めぞん一刻(FC)	1,500円
メタルクラッシャー アーディス	1,800円
メタルスレイダー グローリー	1,800円
メルヴィルの炎	900円
メタルフレーム サイバスター	1,500円
メタルマックス	2,500円
もっともあぶない刑事	1,200円
モアイくん	2,200円
燃える！お兄さん	1,300円
燃えろ!!プロサッカー	1,000円
燃えろ!!プロテニス	800円
モトクロス チャンピオン	1,400円
ものまね四天王	1,000円
桃太郎伝説	1,500円
桃太郎電鉄	2,700円
森田将棋	2,500円
燃えろ!!柔道WARRIORS	900円
燃えろ!!プロ野球'90感動編	1,400円
山村美沙 京都財テク殺人事件	2,000円
役満天国	2,000円
夢ペンギン物語	1,500円
横浜港連続殺人事件	900円
4人打ち麻雀	1,900円
ラフ	800円
ラストハルマゲドン(FC)	2,300円
RUSH UP(ラッシュアップ)	1,500円
ラグランジュポイント	1,800円
ランペルール	2,500円
ラディア戦記 黎明篇	1,800円
リップルアイランド	900円
リトル・マジック	1,500円
リトルマーメイド	1,600円
ルパン三世パンドラの遺産	900円
ルーンマスター	1,800円
レーサーミニ四駆ジャパンカップ	1,300円
レッキングクルー	1,000円
霊幻道士	1,800円
レインボーアイランド(FC)	1,000円
レジェンドオブヒーロートンマ(FC)	1,000円
ロードマン	900円
ローラーボール	1,500円
ロックマン	2,700円
ロックマン2	2,200円
ロケットレンジャー	1,000円
ロストワードオブジェニー	800円
ロボコップ(FC)	2,200円
ロマンシア	900円
ロックマン3	2,200円
ロービー	1,500円

ロボコップ2(FC)	2,600円
ロイヤルブラッド	2,000円
ロボッ子ウォーズ	2,200円
ワールドスーパーテニス	2,000円
ワギャンランド	2,200円
わんぱくダック夢冒険	2,000円
ワールドボクシング	1,800円
ワギャンランド2	2,400円
ワイワイワールド2 SOS!!パセリ城	1,800円

ゲームボーイ

あやかしの城	900円
アメリカ横断ウルトラクイズ	1,400円
アレサ	1,200円
Rタイプ(GB)	1,000円
アレサ2	1,600円
石田芳夫詰碁のパラダイス	900円
怒りの要塞	900円
うぉーズ	1,000円
ウイザードリィ外伝1(GB)	2,600円
ヴァトルギウス	900円
F1レース(GB)	900円
F1ボーイ	900円
SDガンダム外伝 ラクアロンヒーローズ	900円
エレベーターアクション(GB)	1,600円
F1スピリット	900円
SDヒーロー対戦	800円
エアロスター	900円
オセロ(GB)	1,800円
おいらじゃじゃ丸世界大冒険	1,000円
隠忍	900円
鬼ケ島パチンコ店	1,000円
カードゲーム	900円
海戦ゲームNAVY BLUF	900円
カプコンクイズ ハテナ?の大冒険	900円
元祖!!ヤンチャ丸	1,600円
カーブノア	1,200円
からくり剣豪伝ムサシロード	900円
機動警察パトレイバー狙われた街1990(GB)	1,200円
鬼忍降魔録 ONI	1,200円
キッチンパニック	900円
KLAX(クラックス)(GB)	800円
ゲームボーイウォーズ	1,700円
ころ・ダイス	800円
ゴジラくん 怪獣大行進	900円
コントラ(GB)	1,000円
俺は駆け引き	800円
サッカーボーイ	1,000円
サイドポケット(GB)	900円
SA・GA2秘宝伝説	1,100円
シーサイドバレー	1,200円
上海(GB)	1,000円
将棋	900円
四川省	800円
ジェム・ジェム	800円
ジャングルウオーズ	1,400円
人生ゲーム伝説	800円
時空戦記ムー	1,300円
少年アシベゆうえんちパニック	1,000円
紫禁城(GB)	800円
スパルタンX(GB)	1,000円
スーパー桃太郎電鉄(GB)	1,300円
相撲ファイター	900円
スノーブラザーズジュニア	900円
スーパーロボット大戦	1,000円
戦国忍者くん	900円
聖剣伝説 F・F外伝	1,800円
倉庫番(GB)	900円
倉庫番2(CB)	900円
ソロモンズ倶楽部	900円
ダブルドラゴン(GB)	1,000円
ダックテールス	900円
タートルズ(T.M.N.T)	1,200円
ダンジョンランド	800円
大戦略(GB)	1,300円

ダルマンバスターズ	900円
タートルズ2(T.N.N.T2)	1,400円
ちびまるこちゃん「おこずかい大作戦」	1,400円
チェイスH.Q.(GB)	900円
チョップリフター2	800円
ちびまる子ちゃん2 デラックスまる子ワールド	1,100円
茶々丸冒険記3 アビスの塔	1,200円
ツインビーだ！(GB)	900円
テトリス(GB)	800円
テトリスセット	900円
デッドヒートスクランブル	900円
鉄道王2	1,000円
天神怪戦2 天下御免の五人衆	900円
テクモボウル(GB)	800円
DX馬券王	1,200円
トランプボーイ	900円
ドクターマリオ(GB)	900円
トランプボーイ2	1,200円
突撃!!ボンコツタンク	900円
ドラゴンテール	900円
とつげき!!ばれいしょんず	800円
ドルアーガの塔(GB)	900円
ドラえもん対決秘密道具！	1,200円
ドラゴンズ・レアー(GB)	900円
トーピドーレンジ	900円
ドラキュラ伝説2	1,000円
ネメシス	1,200円
ネコジャラ物語	1,000円
NAVY BLUE'90(ネイビ イーブ ルー'90)	900円
熱血硬派くにお君 番外乱闘編	900円
熱血高校サッカー部ワールドカップ編	900円
ネメシス2	1,000円
信長の野望・ゲームボーイ版(GB)	1,300円
バットマン(GB)	900円
パチンコタイム	800円
パワーミッション	900円
パラメデス(GB)	800円
パックマン(GB)	1,400円
バトルシティ(GB)	1,200円
パラソルへんべえ虹の大冒険(GB)	900円
バブルゴースト	900円
バブルボブル	1,400円
バーガータイム・デラックス	900円
バトルブル	900円
ハットリス(GB)	900円
パロディウスだ！(GB)	1,100円
バトルオブキングダム	900円
バニシングレーサー	900円
飛龍の拳外伝	900円
ファミスタ(GB)	1,000円
プロレス(GB)	1,000円
ふしぎなブロビー プリンセスブロブを救え	800円
ファイナルリバース ～最後の逆転～	900円
フリートコマンダーVS.(GB)	2,000円
ファーステストランプ	900円
ファミリージョッキー(GB)	1,200円
プロフェッショナルサッカー	800円
プロ野球スタジアム'91	1,400円
フワフワランド	900円
ペリウスーローランの魔獣ー	1,200円
ペーパーボーイ	900円
ボンバーボーイ	900円
ポケットスタジアム	900円
まじかる★タルるートくん	1,700円
ミッキーマウス	800円
ミッキーマウス2	900円
三毛猫ホームズの騎士道	1,200円
メガリット	800円
モンスタートラック	800円
モンスターメーカー	1,700円
役満	1,000円
らんま1/2(GB)	900円
ライサンダー	900円
ラッキーモンキー	900円
ラブルセイバー	900円
リトルマスター	1,400円

ループス	800円
レジェンド 明日への翼	1,000円
レインボーチップス	900円
レーシング魂(GB)	1,000円
レアーオブドラゴン	800円
ロードスター	1,000円
LOST CITY(消えた街)	900円
ロボコップ(GB)	1,600円
ロックマンワールド	1,700円
ワールドアイスホッケー	1,000円

スーパーファミコン

アクトレイザー	1,000円
悪魔城ドラキュラ(SF)	3,800円
イース3 ワンダラーズ フロム イース	2,500円
ウルトラマン(SF)	3,500円
F-ZERO(エフゼロ)	2,700円
SDザ・グレイトバトル 新たなる挑戦	2,800円
エリア88	4,200円
弟切草(おとぎりそう)	4,200円
ガデュリン(SF)	1,500円
がんばれゴエモン ゆき姫救出絵巻	4,000円
機動戦士ガンダムF91 フォーミュラー戦記0122	3,500円
グラディウス3(SF)	2,500円
ジャンボ尾崎のホールインワン(SF)	3,200円
シムシティー(SF)	3,800円
Jorry Boy(ジェリーボーイ)	3,300円
初段 森川将棋	4,000円
JOE & MAC 戦え原始人	3,800円
スーパーマリオワールド(スーパーマリオブラザーズ4)	3,500円
スーパープロフェッショナルベースボール	3,500円
スーパーウルトラベースボール	3,700円
スーパーR-TYPE	3,800円
スーパースタジアム	3,000円
スーパーテニス ワールドーキット	3,600円
スーパー三國志2	4,800円
SUPER E.D.F(スーパー イーディー・エフ)	3,800円
スーパー上海 ドラゴンズアイ	3,200円
ゼルダの伝説・もうひとつのハイラル	5,000円
ダライアスツイン(SF)	2,500円
ダンジョンマスター(SF)	3,500円
超魔界村	4,500円
Dimemsion-Force(ディメンションフォース)	3,500円
ドラッケン	2,000円
パイロットウイングス	2,500円
遥かなるオーガスタ	4,800円
バトルドッジボール	4,200円
ハイパーゾーン	3,200円
白熱プロ球ガンバリーグ	3,800円
バトルコマンダー	3,500円
BIG RUN(ビックラン)	2,700円
ファイナルファイト	3,800円
ファイナルファンタジー4	4,000円
プロサッカー	3,800円
ファイナルファンタジー4イージータイプ	4.500円
ボンバザル	1,000円
ポピュラス(SF)	2,500円
北斗の拳5	3,500円
雷電伝説(SF)	3,500円
ラグーン	3,500円

その他のソフトもどんどん買い取ります！

- 買い取り金額は、現金書留めにて送らさせていただきます。
- この表にないものは、電話で聞いてね。
  電話の受付時間は12:00AM～5:00PMです。
- ファミコンディスク、ハイパーシリーズ、ガンシリーズ、攻略本は買取り出来ません。
- 価格が変更になった場合は、電話でお知らせします。この場合、買取が成立しない時は、当社送料負担にてソフトをご返送します。
- キズ、破損、汚れ、落書きのあるものは買取出来ません。(この場合、ソフトの返品は出来ませんので注意して下さい。)
- 現金の発送はソフト到着後3日以内です。
- この買取表は、11月29日まで有効です。

★おもちゃ屋さん、ファミコン屋さん、卸屋さん、新品、特価処分品買取します。ご一報下さい。

キャンパス

〒475 愛知県半田市星崎3-22-8 丸新ビル3F
「キャンパス買取」係

☎0569-24-7421

電話受付、お昼12時から夕方5時まで(土、日曜、祭日休み)

まとめて売ると、さらにお得!!

買取価格表

ファミコン

ソフト名	価格
アークティック	1,200円
アイスクライマー	1,100円
アイドル八犬伝	1,300円
I Loveソフトボール	800円
アウトライダーズ	1,200円
蒼き狼と白き牝鹿ジンギスカン	1,000円
赤影	1,000円
悪魔くん魔界の罠	1,200円
アタックアニマル学園	1,000円
アテナ	1,000円
アドベンチャーズオブロロ(FC)	1,300円
アバドックス	1,200円
アフターバーナー(FC)	2,400円
アメリカ大統領選挙	1,200円
アメリカンドーム	2,500円
アメリカンフットボール	2,500円
悪魔城すぺしゃるぼくドラキュラくん	2,100円
赤川次郎の幽霊列車	2,100円
アドベンチャーズ オブ ロロ2	1,200円
アルマジロ	1,800円
イース(FC)	1,200円
イース2(FC)	1,400円
怒	1,200円
怒2	1,500円
怒3	1,300円
いきなりミュージシャン	2,000円
囲碁九路盤対局	3,200円
囲碁指南	3,400円
囲碁名鑑	3,800円
井崎修五郎の競馬必勝学	2,600円
いただきストリート私のお店によってって	2,100円
1943(FC)	2,000円
1942	1,400円
井出洋介名人の実戦麻雀	2,000円
イージーファイト(FC)	800円
インドラの光	800円
インセクターX(FC)	1,000円
維新の嵐	2,500円
井出洋介名人の実戦麻雀2	2,700円
イース3 ワンダラーズ フロム イース(FC)	2,100円
囲碁指南'91	2,000円
井崎修五郎の競馬必勝学ニューパッケージ版	2,400円
ウイザードリィ(FC)	2,000円
ウイザードリィ3(FC)	1,300円
ウイナーズカップ	2,000円
うる星やつら(FC)	900円
ウルティマ2 聖者への道	800円
ウルトラマン倶楽部2帰ってきたウルトラマン倶楽部	1,600円
宇宙警備隊	1,100円
ウエスタン・キッズ	1,500円
ASO	1,200円
AD&Dヒーローオブランス	1,500円
エッガーランド迷宮の復活	1,700円
エアーウルフ	1,500円
エアーウルフ2	2,000円
SDガンダムワールドガチャポン戦士2カプセル戦記	1,800円
SDバトル大相撲・平成ヒーロー場所	1,600円
SDヒーロー総戦記	1,700円
F1レース(FC)	1,000円
エリュシオン	1,800円
エレベーターアクション	1,200円
SDガンダム外伝ナイトガンダム物語	1,800円
SD戦国武将列伝烈火のごとく天下を盗れ	1,600円
SDガンダムガチャポン戦士3英雄戦記	1,800円
AD&Dプールオブレイディアンス	2,700円
A列車で行こう	3,000円
F1サーカス(FC)	3,000円
SD刑事ブレイダー	2,100円
絵描衛門 デザエモン	1,700円
美味しんぼ	1,100円
オセロ(FC)	2,400円
おそ松くん(FC)	2,200円
オバケのQ太郎	1,200円
オホーツクに消ゆ	1,000円
オフザーケン	1,800円
おたくの星座	2,000円
狼たちの野望	2,000円
おぼっちゃまくん(FC)	1,700円
大いなる完	2,000円
かってにシロクマ	2,000円
快傑ヤンチャ丸	1,300円
帰って来た軍人将棋なんやそれ	1,400円
かぐや姫伝説	1,200円
カケフくんのジャンプ天国	1,000円
影狼伝説	800円
株式道場	1,400円
亀の恩返し	800円
仮面の忍者花丸	1,000円
仮面ライダー倶楽部	1,800円
カラテカ	200円
カルノフ	800円
川のぬし釣り	3,000円
ガーフィールドの1週間	2,200円
からくり剣豪伝ムサシロード からくり人疾走る	2,200円
がんばれゴエモン2	1,400円
がんばれゴエモンからくり道中	1,000円
がんばれゴエモン外伝きたえた黄金キセル	1,500円
ガンヘッド(FC)	800円
CUN・NAC(ガンナック)	1,100円
ガンサイト	800円
カオスワールド	1,200円
快傑ヤンチャ丸2 からくりランド	2,100円
キャットランナー	2,200円
キャプテンシルバー	1,300円
キャプテン翼2 スーパーストライカー	1,200円
究極タイガー(FC)	2,200円
京都花の密室殺人事件	1,000円
京都龍の寺殺人事件	900円
キョーシーズ2	800円
キテレツ大百科	2,000円
キングオブキングス	1,100円
ギャラガ(FC)	1,300円
ギャラクシアン	1,300円
ぎゅわんぶらあ自己中心派(FC)	2,400円
銀河英雄伝説	800円
ぎゃわぶらあ自己中心派2(FC)	2,400円
究極ハリキリスタジアム3	1,000円
キャスルロード	1,500円
キャッ党忍伝てやんでえ	2,000円
クインティ	1,100円
クォーターバックスクランブル	2,200円
孔雀王(FC)	1,000円
孔雀王2(FC)	1,500円
クレイジークライマー	1,100円
黒鉄ヒロシの予想大好き	2,400円
クラディウス2(FC)	2,000円
グレートタンク	1,600円
クオース(FC)	800円
グレムリン2(FC)	1,800円
クロスファイヤー(FC)	1,000円
グランドマスター	1,000円
くにお君の時代劇だよ全員集合!	2,800円
クライシスフォース	2,400円
けっきょく南極大冒険	1,100円
ゲームパーティー	2,000円
激亀忍者伝	1,500円
激闘スタジアム	1,000円
激闘プロレス	1,400円
激突四駆バトル	1,200円
ゲバラ	1,600円
幻獣創世紀	1,800円
ゲートイン	3,200円
ゲオポリテック島における国家興亡論	1,800円
けろけろけろっぴの大冒険	2,000円
甲子園	2,200円
甲子園2	1,800円
コナミックスポーツインソウル	1,400円
コブラコマンド	1,400円
魂斗羅	1,400円
コンバットゾーン	1,800円
コンフリクト	1,500円
ゴッドスレイヤー	800円
ゴジラ	2,200円
五目ならべ	2,300円
ゴルフ(FC)	800円
ゴルフッ子オープン	1,500円
ゴーストバスターズ2(FC)	1,000円
ゴルフ グランドスラム	2,400円
ゴルビーのパイプライン大作戦	1,000円
ココロン	1,700円
ゴジラ2	1,800円
サイドポケット(FC)	1,800円
坂本龍馬	1,800円
魁!男塾(FC)	800円
殺意の階層	1,000円
里見八犬伝	800円
真田十勇士	800円
砂漠の狐	1,500円
サラダの国のトマト姫	1,000円
沙羅曼蛇(サラマンダ)	1,000円
三國志(FC)	2,000円
三国志 中原の覇者(FC)	1,800円
サンサーラ・ナーガ	3,400円
サンダーバード	1,000円
ザ・トライアスロン	1,200円
ザ・ブラックバス	2,000円
ザ・ブラックバス2	2,300円
ザ・マネーゲーム	1,000円
ザ・マネーゲーム2	1,200円
三国志2(FC)	4,000円
サンリオカーニバル(FC)	1,600円
ザ・ブルーマリーン	1,800円
ザ・ゴルフ	1,800円
シエラザード2	2,200円
シャンカラ 陰謀の惑星	1,800円
上海(FC)	2,000円
小公子セディ	1,600円
白い鷹	1,800円
神界	1,800円
新里見八犬伝	1,200円
神仙伝	1,600円
ジャンボウ	1,400円
陣取りアクションゲーム グリッドラバー	1,300円
ジョナサンバートン事件簿~邪神の復讐	1,800円
上海2(FC)	2,500円
雀豪	2,500円
シャッフル・パック・カフェ	1,000円
ジャングル大帝	1,800円
地獄・極楽丸	1,100円
シャドウブレイン	2,600円
じゅうべいくえすと	1,000円
シー・ドッグ	1,800円
重力装甲メタルストーム	1,800円
ジャンピン・キッド	900円
ジャストブリード	1,800円
紫禁城(FC)	1,000円
ジャッキーチエーン(FC)	2,600円
GTコネクション	1,600円
シルヴァサーガ	1,800円
少年アシベ ネパール大冒険	2,200円
JuJu伝説	1,200円
スーパー魂斗羅	1,500円
スーパースタープロレスリング	2,500円
スーパーダイナミックスバトミントン	1,200円
スーパーチャイニーズ2	1,100円
スーパーチャイニーズ3	1,800円
スーパーピンボール	2,400円
スーパーマリオブラザーズ3	2,300円
スーパーマン	1,200円
スーパーラグビー	2,400円
ストライダー飛龍(FC)	2,200円
スプラッタハウス(FC)	1,000円
スペースインベーダー(FC)	1,800円
スペースハリアー(FC)	1,400円
水滸伝	3,500円
スペースオペラ大いなる神々	1,600円
スーパードッグブービー赤ちゃんの大ぼうけんの巻	1,800円
スーパースプリント	2,500円
スパルタンX2	2,100円
赤龍王	900円
全米プロバスケット	2,500円
ソフトボール天国	1,300円
ゾイド中央大陸の戦い(FC)	900円
装甲騎兵ボトムズ	2,200円
ソルスティス	800円
ゾイド黙示録(FC)	1,400円
ソードマスター	1,000円
タイガーヘリ	1,400円
TITAN(タイタン)(FC)	1,000円
タイトーグランプリ	2,400円
タイトーチエイスH.Q.(FC)	2,200円
TAO~道~	800円
武田信玄2	2,100円
田代まさしのプリンセスがいっぱい	1,000円
闘将!!拉麺男 炸烈超人一〇二芸	800円
谷川浩司の将棋指南2	3,000円
谷川浩司の将棋指南3	2,800円
大戦略	2,500円
ダイナマイトボウル	1,200円
ダウンタウン熱血物語	2,600円
脱獄	1,000円
双截龍(ダブルドラゴン)	2,000円
双截龍2(ダブルドラゴン2)	1,800円
ダンジョン&マジック	1,000円
タイニー・トゥーン・アドベンチャーズ	2,400円
ダッシュ野郎	1,200円
ダンジョン・キッド	1,100円
探偵神宮寺三郎 時の過ぎゆくままに…	1,500円
田村光昭の麻雀ゼミナール	2,600円
ダウンタウン熱血行進曲それゆけ!大運動会	3,000円
大魔王ZARK伝説	1,800円
タイムズ・オブ・ロア	1,300円
大怪獣デブラス	1,000円
ダークサイダー	1,800円
ダブルドラゴン3(FC)	2,200円
ダークロード	2,700円
大航海時代	2,000円
高橋名人の冒険島2	2,500円
タイトーバスケットボール	1,800円
ダイ・ハード	1,500円
たいむゾーン	1,800円
大工の源さん	2,100円
中華大仙	800円
中国雀士ストリー・東風	1,800円
超人ウルトラベースボール	1,000円
チップとデールの大作戦	2,200円
千代の富士の大銀杏	1,500円
チャンピオンシップボウリング	1,800円
ちびまる子ちゃん・うきうきショッピング	2,200円
超人狼戦記ウォーウルフ	1,700円
つっぱり大相撲	1,500円
ツインビー	700円
ツインビー3(FC)	2,000円
つりキチ三平ブルーマーリン編	2,000円
ツインイーグル	1,000円
つっぱりウォーズ	2,300円
つるピカハゲ丸くん	1,800円
デ・ブロック	1,000円
鉄道王	2,000円
鉄腕アトム	1,800円
テトリス(FC)	2,200円
天地を喰らう	2,000円
10ヤードファイト	800円
ディグダグ	1,000円
ディグダグ2	1,000円
デビルマン	1,000円
テクモワールドカップサッカー	2,600円
T.M.N.T.(タートルズ)(FC)	2,500円
天地を喰らう2 ~諸葛孔明伝~	2,000円
テクモボウル(FC)	2,500円
テトラスター	1,000円
トップガン	2,000円
トップガン デュアルファイターズ	2,500円
投資顧問 株式予想編~株式道場2~	1,700円
とんじゃん	1,000円
ドアドア	1,000円
ドナルドダック	2,200円
ドナルドランド	2,000円
ドラゴンクエスト	1,200円
ドラゴンクエスト3そして伝説へ…	800円
ドラゴンクエスト4導かれし者たち	1,500円
ドラゴンボール2大魔王復活	800円
ドラゴンボール3悟空伝	1,400円
ドラゴンユニット	1,100円
ドラゴンドン(FC)	1,800円
ドクターマリオ(FC)	2,000円
ドラえもん ギガゾンビの逆襲(FC)	2,300円
ドラゴンボールZ 強襲!サイヤ人	2,000円
ドラ・ドラ・ドラ	1,600円
ドラゴンウォーズ	2,000円
ドラゴンズ・レアー	1,500円
ドラゴンボールZ2 激神フリーザ!!	2,500円
東京パチスロアドベンチャー	2,800円
ドキ!ドキ!遊園地	2,000円
ナイトライダー	1,700円
中嶋悟 F1ヒーロー	2,200円
長靴をはいた猫 世界一周80日大冒険	800円
ナポレオン戦記	1,200円
ナムコクラシック	2,000円
なんてたってベースボール	1,200円
ナムコット麻雀3マージャン天国	2,000円
中嶋悟 F1ヒーロー2	2,700円
虹のシルクロード	2,000円
忍者らホイ!	900円
ニチブツ麻雀3・マージャンGメン	1,500円
2010~Street Fighter~	1,000円
日本一の名監督	1,800円
忍者クルセイダース 龍牙	1,400円
忍者じゃじゃ丸銀河大作戦	800円
NYニャンキーズ	2,200円
忍者龍剣伝3 黄泉の方船	2,000円
熱血高校ドッジボール部	2,700円
熱血硬派くにおくん	1,500円
熱血高校ドッジボール部サッカー編	2,700円
信長の野望(FC)	2,000円
信長の野望・戦国群雄伝(FC)	2,500円
NORTH&SOUTH	1,000円
ハットリス(FC)	1,700円
ハイウェイスター	2,000円
早打ちスーパー囲碁	1,800円
半熟英雄	1,200円
バーガータイム	1,000円
バーディーラッシュ	2,300円
バットマン(FC)	1,200円
爆笑人生劇場	2,800円
バナナ	1,500円
パーフェクトボーリング	1,000円
パックマン(FC)	1,200円
ぱたぱたパニック	1,800円
パチ夫くん(FC)	3,000円
パチオくん2(FC)	3,400円
パチコン	2,000円
ぱられるワールド	1,000円
パリ・ダカールラリー・スペシャル	2,400円
パワーサッカー	2,000円
バトルフリート	2,500円
パラメデス(FC)	1,300円
ハッピーバースディバッグス	1,400円
パチ夫くん3(FC)	3,000円
バーズ・テイル(FC)	1,500円
パロディウスだ!(FC)	2,200円
爆笑愛の劇場	2,200円

キリトリ線

買取り申込書(保護者同意書)

買取り申込書(保護者同意書)	保護者氏名	㊞
本人氏名	年齢　　歳	学校名
住所 〒		勤務先
	電話番号　　—　　—	
ソフト名	合計本数	本
1	6	
2	7	
3	8	
4	9	
5	10	

キリトリ線

申し込みシール
ゲームボー
12月号

必ず読んでね!!

- 18歳未満の方は、保護者の氏名記入、捺印が必要です。
- 買取の申し込みは、5本以上でお願いします。
- 左の「買取り申込書」(又は別の紙でも可)に記入の上、ソフトといっしょに送って下さい。用紙に書ききれない場合は、別の紙に申し込みシールをはってソフトといっしょに送って下さい。
- ソフトは郵便小包、もしくは宅急便で送ってください。送り状は必ず保管して下さい。ソフト送料は、申込者の負担になります。
- 現金書留の料金(500円)は無料です。
- 同じタイトルのソフトは、御一人1本までとさせていただきます。
- ソフトの買取金額は、箱、説明書、附属品がそろっていない場合、この表の金額の半額となります。

よみがえれ！オールドゲーム

OLDGAME

第7回、SEGA MKIII編

泣く子も黙る、MKIII版北斗の拳だっ！

セガマークIII版「北斗の拳」。セガ（MKIII）ファンなら忘れられないゲームであろう。この北斗の拳はファミコンとMKIIIで、ほぼ同時に発売されたアクションゲームだ。当時なにかと対立しがちな2機種だったが、いまいちマイナーなゲームが多く、一般にうけるゲームが少なかったMKIIIのユーザーは結構肩身の狭い思いをしていたものだ。しかし、この北斗の拳が発売され、キャラクターのデカさ、グラフィックの綺麗さ、操作性、どれもとってもFCよりいいデキであったため、MKIIIユーザーは狂喜し、三日三晩踊り明かしたのであった（多少言いすぎ…）。かく言う私も、このゲームをやりたいがためにファミコンを売りに出し、セガマークIIIを手に入れたのだった。プレイしてみて「おお！こりゃファミコン売ってまで手に入れたかいがあった」と言わずにはいられなかった。

ゲーム内容の方は、原作を忠実にラオウとの戦いまでを移植している。さすがに昔のゲームだけあってステージとステージの間に派手なアニメーションシーンなどは入っていなくて、簡単なメッセージが出るだけだ。

それでも原作及びアニメを見てない人でも、ゲームの中にその世界をしっかと感じる事ができた、そう、アクションシーンのみでもキャラの動きをはじめ、原作の雰囲気をかなり忠実に移植していたのであった。

またアクションゲームとして見た場合も、マイキャラ（ケンシロウね）も操作性、敵を倒す爽快感などとても良くて、ベリーグッドの出来なのである。

各面最後のデカキャラ同士の戦いも当時としては中々感動ものだった。ボスはただやみくもにパンチやキックを連打すれば倒せるわけではなく、敵がパンチを出した後とか、ジャンプ中の無防備の時など、敵のスキをつく様に攻撃しなければならなかった。こう書くと一見難しそうだが、それほど難しい訳ではなく、この難易度のバランスがほど良い緊張感を味あわせてくれたのだった。

しかし、その後残念な事にMKIIIで、北斗の拳を越えるパワーを持ったアクションゲームが発売される事はなかった…（と思う…）。

メガドライブで続編が発売され、キャラクターやグラフィックなどよりパワーアップされていた。が操作性がいまいち悪くケンシロウも弱すぎた。MKIII版の続編という事で、超期待した人達は、皆ながっかりしてしまったのだった。

ま、今では、入手困難なMKIII版北斗の拳だが、元MKIIIユーザーの友達に借りたり、中古ショップなどを探せばあるかもしれないので、プレイしてみてほしい。その出来の良さはこのオレが保証する！（いいのか？）

んー今月は凄く熱くなってしまった。来月も燃えるゲームを紹介するから。お楽しみに!!

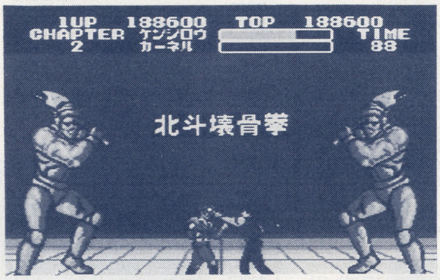

▲カーネルに北斗壊骨拳が決まった。この後カーネルが頭をのけぞらせ後ずさりするのがナイス！

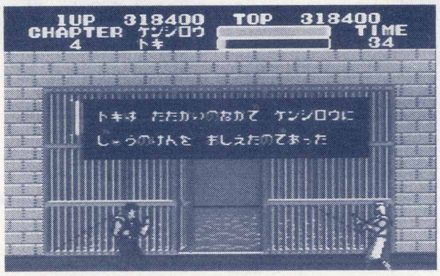

▲ノーダメージでここまでもっていくうのは結構辛い。まあ妥協パターンもあったが…。

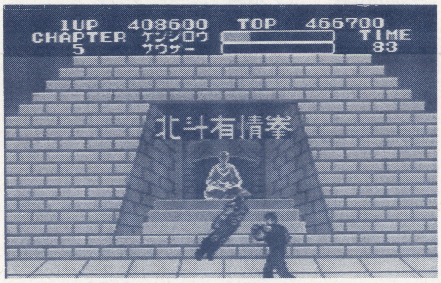

▲サウザーは頭、胸、腰、足くびの順に攻撃を加えないとダメージを与えられないのだ。

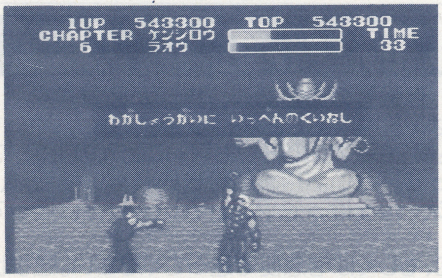

▲ついに宿敵ラオウを倒した。右手を上げるまでの動きがとってもカッコイイ！ この後、ユリアと感動の再会となる。ケンシロウの歩きが…。

うおあたたたたたたた！

▲シュバババババ！ あの感動は今でも忘れる事が出来ない。

私のゲーム メモリアル

▲厚木市／すえのこうすけべ　人間じゃないからボツって事は無いぞ！　かえってのりやすいかもね…。

またまたひとことよいですか？

ちわーす！　えー9月号と10月号で採用者にゲームソフトプレゼント！・・・と書いたんだけど、それは㋶がほんの気持を込めたソフトであって、はっきり言って・・・期待していると泣いてしまうようなソフトなのです。だから・・・・・・期待しないで待ってて下さい（希望ソフトを書いてきてくれた人は、ほんとーにごめんなさい）。

今月からは、採用された人に記念品をプレゼント！　と言う事で…ね！（何が…ね！だか）

とにかくこれからもよろしくって事で。今月は気合の入ったおたよりを紹介だ！（何人このゲームを知ってる人がいるか不安だけど…）。

それと、あて先は〒160東京都新宿区新宿1―29―5―408「ゲームメモリアル」係までOK？

ボスコニアン！

笑うゾフィー

ボスコニアン。私にとって、これより愛せるゲームはない…。文才のない私が、限られたスペースで、一体このゲームの魅力の何10、いや何100分の1を表現できるかは疑問だが、敢えて挑戦させてもらう。

ボスコニアンには〝宇宙〟がある。こう書くと「他のゲームでも宇宙の面とかあるぞ」と言われるだろうが、ここで考えて欲しい。確かに宇宙が出てくるゲームは多い。しかしその大部分が、単に「背景が」宇宙であるだけなのだ。つまり、その背景が宇宙でなくて、別に地上とか海上とかでも良く、実際には大差ない物がほとんどなのだ（雷電等はその典型）。しかし、ボスコニアンは、絶対に宇宙でなければ駄目である。以下、その理由を書こうと思う。

まず、ボスコニアンは8方向スクロールがメイン画面。そして横のレーダーで索敵して自機を操作するのだが、このレーダー上で、端から端へとワープする事ができるのである。この点に於いて、似たゲームの〝ラリーX〟や〝グラナダ〟と大きく違っていて、且つゲームの自由度を大幅に広げているのだ。やってみないと分からないだろうが、このワープは何故か気持ちいい。これにより、自機はどの方向にも、永遠に突き進む事ができるのだ。更にボスコニアンには、破壊し得ない物はない。小惑星や機雷といった障害物はあるが、すべて破壊して突き進む事ができる。邪魔物を片っ端から蹴散らして、敵要塞めがけて突っ込んで行く気持ち良さは他のゲームからは決して得れない。この自由度の大きさ!!　この痛快さ!!　正にこれこそが、ゲームに於ける「宇宙」のあるべき姿である。強制スクロールの上に破壊不能な障害物や地形等をちまちま避けて通る宇宙など、見たくもない。ボスコニアンこそが、唯一〝宇宙〟を表現しきったゲームであり、また宇宙以外に、このボスコニアンの自由さ、痛快さを超える舞台は、有り得ないのである!!

次にこのゲームで特筆すべき点は「敵の攻撃の必死さ」で、あろう。ただ意味もなく大量に、敵や弾が降ってくるという「攻撃が凄い」ゲームなら、そこらにころがっている。しかしボスコニアン程「必死さ」が伝わってくるゲームはざらにない。とにかく、何かを守る為に必死で立ち向ってくる姿が、手に取る様に分るのだ。その守るものとは、要塞か、それとも彼ら自身の存在だろうか。いずれにせよ、己が守るものの為に、自機に特攻を仕掛け、宇宙に散っていく彼らの姿は、あまりにも哀しく美しい。もう善も悪もない。これは互いの存亡を賭けた決戦なのだ――と、本当にここまで思わせるものが、このゲームにはあるのだ。

結論をいうと、ボスコニアンは「男のロマン」そのものであり、ヤマトの「赤いスカーフ」の世界なのだ。だから、私をしてここまで「愛させる」事ができるのである。こんな素晴らしいゲームを知らないゲーマー程、哀れな者はいない。MSXを持ってる人は勿論、持ってない人も買って、ぜひボスコニアンをプレイして欲しい。

●うん、敵の偵察機を逃がした後にやってくる総攻撃が何とも言えない程熱い（難い！）。ほんと、こんなゲームがなぜ家庭用のハードに移植されなかったのか不思議だ！　ナムコさん、お願いだから昔のゲームをスーファミなどに完全移植して下さい！　と声を大にして言いたい今日このごろなのだ…。んー皆なもどんどん熱いハガキor手紙を送ってくれよ！　たのむぜっ！

君も中古ソフトの
個人売買・交換
をしませんか!!

FATシステム
（ファックス・オークション・トレードシステム）

0990-300-718

①ファックスを使って中古ソフトの売りたいソフト，買いたいソフトを登録（ファックスで送る）しておき、相手からの連絡を待っている方法。

②又はＦＡＸで受信（ポーリング）して売りたいソフト，買いたいソフトを引出して相手に連絡する方法の２通りがあります。

❀利用方法

①ＦＡＸに付いている電話機から0990-300-718に電話しますと，ガイダンスが流れてきますのでガイダンスに従って下さい。

②電話はプッシュ信号（ピポパ音）の出せる電話機からご利用下さい。

③24時間，ご利用できます。

〒125　東京都葛飾区東金町5-26-19-105

☎03－3627－8768

ベルトップCO,LTD.

スト II 井戸端会議

オレの心に昇龍拳！

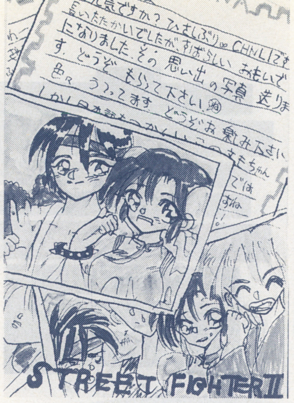

和歌山県／いらんこという　思い出にするにはまだ、熱すぎる。

茨城県／大槻隆明　やられながらも捨てゼリフを吐くケン！　さすが！

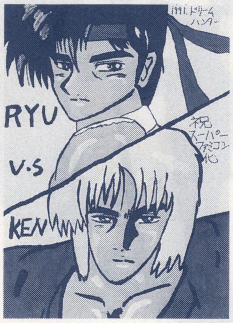

千葉県／ドリームハンター　このケンの物言わぬ迫力に、負けた…。

清水市／狐畑鈴　3頭身の春麗もなかなか…　リュウがカワイすぎる。

大阪府／亜星陽介　力強いタッチがいいね。ちょっと時期がずれたけど。

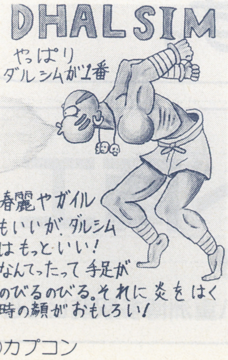

徳島県／ムッチー　リュウ・ケンの敵ィィー。でも好きー！　ヨガー！

コンニチワ、らぁ橋です。ストIIのSFC移植が決定しました。喜んでる人も多いでしょうが、それに関するハガキもきてます。

●ストリートファイターIIは、ゲームセンターにこそふさわしいゲームだと思います。直接お金を入れて戦う緊張感、熱いギャラリーの視線、そして対戦。家庭用になるとゲームシステムや絵以外にこういう要素もなくなり、パワーダウンしてしまうと思うのですが…。

京都府／半木　めいこ

(ら)たしかに、ごもっともな意見ですね。まぁSFC版はまだどんな出来になるか分からないので、とりあえず発表を待つとしょう。と、しょっぱなからマジメな話題になったけど、ここからはいつものノリでいくぜーっ！

●どーもはじめまして、最近ザンギエフに飽きてしまって、サガットでやってるんですけど、タイガーの出し方がわかりません。どーすればいいでしょう。　？君

(ら)まず小パンチボタン押しっぱなしにして右95回左25回上255回下39回レバーを入れコインを入れる。この動作を0.03秒以内に行えば出ると思います（大ウソ※実際はサガットでのプレイはできません）。

●ケンって髪が長すぎると思いませんか？　ファイターであんなに長いのって戦い辛いんじゃないかと思います。せめて、人と戦う時くらい髪をしばったらいいと思う。

愛知県／VEGA♡猿山研二

(ら)んー私はあの髪の毛をふり乱しての竜巻旋風脚が大好きである。皆なからのハガキを見てると実はケンが好き！　という人が一番多い（ちょっと意外）。うーん、ケンを使う私はちょっと嬉しい…。

●「春麗のように強くなりたい…」私はそう思う事があります。…うちの中学の男子は超あれまくっていて関係のない女子を泣かせたり、通りすがりの女子に「気持ち悪りー」とか言うんです（私もその被害者の1人…）。言われた時は、もう腹が立ってにぎった手が怒りでブルブルとふるえました（そんな事が何度かあった）。だから1回でもいいから、春麗のような技でそいつらをたたきのめしたいんです。らぁ橋さん、私の気持ち分かりますか？

宮城県／姫路稚秋

(ら)よく分かるぞ。人間誰でも1人や2人はたたきのめしたい奴がいると思うんだ。でも実際にケンカする訳にもいかないし、こういう問題って解決するの難しいですよね。まぁバカは相手にしないで、何かストレス発散する方法を見つけよう。1人で悩むのは良くないぞ！

●ぼくが友人の、K君と近所のゲーセンに行き、リュウでプレイしていました。はじめて竜巻旋風脚を使い喜んでいると、後ろの方で「バカみてぇだな！」の声が、くやしいです。エーン、エーン（涙）

東京都／竜巻扇風機役！

(ら)ホメ言葉ならともかく、人のプレイにとやかく言うのはやめてほしいぞー！

●私、この前まではバイソンまでもいけなかったんですが、今では春麗でサガットまで行けます♡いっしょに上手になっていく友達もいたりして、とってもストIIが楽しく思えるようになりました。

大阪府／りるりる

(ら)いいねー。クリアできる様になったら対戦プレイもやってみよう。もっとストIIが好きになるかもよ。

●初めてやった時からストIIの基板が欲しくてたまりません。家でプレイするには、いくら位かかるんでしょうか？　つくば／会田伝

(ら)まずストIIの基板ですが中古基板ショップで、だいたい19万～23万円位（海外バージョンだと16万位）。そしてコントロールボックス（基板をTVで映す物）が3万5千円位、あとコントロールパネルが1万5千円位。これら一式でだいたい25万円位でしょう。もっと詳しく知りたい人はハガキ下さい。

●好きなキャラの人気投票だと春麗が1位になるのは目に見えているので、好きな技の人気投票をやろう！

神奈川県／かるなばる

(ら)いいね。それやりましょう。てな事で1人1つ好きな技を書いてこのコーナーに送って下さい（イラストも可）。締め切りは12月3日。

●このコーナーを、他のアーケードゲームにも開放して下さい！

神奈川県／遊一郎

(ら)んー、これについて皆さんの意見が聞きたいです。賛成の方も反対の方もその理由を書いてストIIコーナーまで。

●今、魅せるプレイがおもしろい。某雑誌に載ってないような技を探そうぜ！　ちなみに私は春麗で全員空中逆投げできても、竜巻旋風脚及びフライングバルセロナアタックを投げられない人に春麗を極めたとは言わせないぞ！

宮城県／空中投げ研究会会長！PGP－ASO！

(ら)彼の送ってきてくれた、春麗とガイルの空中投げの技は中々すごいので次号で紹介しよう。

と、ここらで先月予告していた〝蛇の穴〟について話そうと思う。〝蛇の穴〟とは新宿の某50インチ筐体のあるゲーセンで、そこは午後7時を回ると、対戦専用台になる。そしてそこのルールは勝った人が椅子に座り続け、挑戦する人が100円を払い対戦するというものだ。全国トップレベルの強者達も数多くやってくるので見てるだけでもためになる。ただ諸事情で詳しい場所が教えられないのが残念である。と、それではスペースも無くなったので、また来月な！

©カプコン

特報 説明書

1部 **39円** 税別

中古ショップに朗報!!

ファミコンカセット用【説明書】、
全タイトル(約750タイトル)を、1部39円
にて、販売致します。

1セット 各1部 29,250円にて

通常中古ショップでは、説明書は、ストックしていて別料金100円～200円で販売してますが、カセットにすべて付けて販売された方が売上げアップにつながります。当社直営店で実施した結果2ヶ月後には、2割強の売上げアップが有りました。

見本品を無料で、お送り致します!!

月商200万ぐらいのお店でファミコンカセットの販売本数は約350本～400本ですので、毎月の仕入経費は、2万円以下で行えます。お客様から別料金で頂けますが、カセットに、サービスで付けて販売された方が、お店の売上げアップやイメージアップにも成りますのでおすすめ致します。他店は説明書が付いて無いし、ストックも数に限りが有りますので貴店が最初に行えば、地域一番店になるのは、まちがい有りません。どうぞ早めに御決断下さい。

これから、ファミコン販売を（新品・中古）お考えの方へ

当社の画期的な、システムを御案内いたします。

お問い合わせは

☎092-414-8661

㈱ワールド商工
事業部
〒812 福岡市博多区博多駅前1-3-2(八重洲博多駅前ビル9F)

FAMICOM

キング・オブ・ザ・ベースボールゲーム

ファミスタ'92

なんとシリーズ第7弾！　今回も新しいシステム満載で、威風堂々、貫禄たっぷり。ファミスタは進化し続けている。キングの座は誰も侵せない。

ナムコ	12月20日発売予定
¥5,000	カートリッジ

新生ファミスタで冬休みは野球三昧

「ファミスタ」もシリーズを重ねる事、これで7作目となる。並のソフトならマンネリ化してしまうところだが、毎回斬新なシステムを導入してくれる「ファミスタ」には、新しささえも感じてしまう。流石だ。

今回も、もちろんナムコはやってくれている。期待するべし。

球場は全部で4つ

▲球場は「ところざわ球場」、「かわさき球場」、「うらろっこう球場」、「たまたま球場」の4つ。それぞれの特徴に合わせたプレイが要求されるのだ。

スゴイ2球団

▲懐かしい名選手達で構成された2球団は強力だぜ！

新球団2つが加入

▲チーム数は全部で16。Vチーム（ビクトリーズ）とDyチーム（ダイナマイツ）の2つが新たに加入。

豊富なゲームメニュー

▲SチームとGチームの連合チーム。最初にSチームを選択したため、Sチームとして登録されるのだ。

れんごう

▼チーム選択画面で2チームを選び、連合させる。

▲出ました、「くわわ」と「きよすぐ」のKK対決。ちなみに、オールスター戦が終わるまで他のモードはできないからね。

オールスター

▼オールスターファン投票で選手が選抜されるのだ。

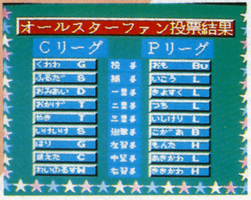

▲ゲームメニューは全部で9つもある。今月はチーム編成と練習に関する4つのモードを紹介するぞ。

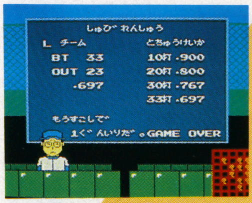

▲あらら、33球目で守備率7割を切っちゃった。監督からのお言葉は「もう少しで1軍入りだ」だって。イマイチ！

FLれんしゅう

▼守備率7割を切らないように最高50球を守り抜くのだ。

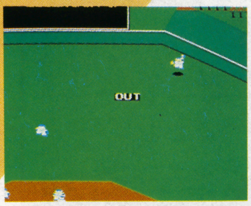

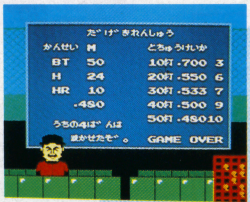

▲見事、最高の50打まで打ち切った画面。ゲーム終了時には監督から、成績に応じて様々なメッセージを貰えるのだ。

BTれんしゅう

▼打率3割を切らないように50球分打撃練習するのだ。

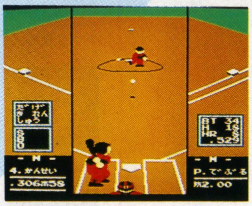

※「れんごう」は、何度も繰り返して行う事ができる。つまり、SとGの連合チームに、Tを連合させ、更にCを連合させ…と、全球団を連合させる事もできるのである。その他のメニューを含め、細かい事は次号で紹介するからお楽しみに！

次号で詳しく紹介!!

今日のMVP

▲試合で活躍すれば、その日のMVPになれるぞ。

ホームラン！

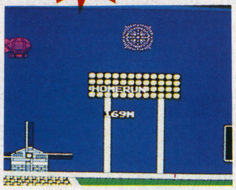

▲ホームラン時の演出は、球場によって異なるのだ。

ジャンピングスロー

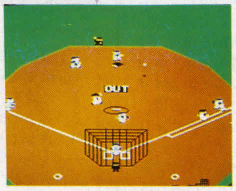

▲なんとジャンピングして送球！　カッコイイ！

紙吹雪！

▲人気のある選手が登場すると、紙吹雪が舞うのだ。

こだわりの演出で大盛り上がり大会

ゲームをより面白くするための演出も、当然バッチリ！　細部にまでこだわった数々の演出も、「ファミスタ」シリーズの人気を持続させる立て役者となっているのだ。

©1986 1991 NAMCO LTD.

The Blue Marlin

ザ・ブルーマリーン

フィッシングの世界をシミュレート！

「ザ・ブラックバス」で、釣りの魅力をたっぷりと堪能させてくれたホット・ビィから、またまたフィッシングSLGが発売される。今度の標的はマリーン、つまりカジキマグロだ。さあ、大物を目指してレッツ・トライ!!

ホット・ビィ	12月20日発売
￥6,300	カートリッジ

豪快！マリーンフィッシング

マリーンは、太平洋や大西洋、インド洋等の外洋に分布する大型魚。平均全長は2mから3m、大きなものでは6mを越えるものもいると言われる。

その巨大なマリーンを、竿と糸、人間の体力と技術だけで釣り上げるのが、マリーンフィッシング。「釣りの王者」と呼ばれる程ダイナミックな、フィッシングの中のフィッシングなのだ。

そんな世界をゲームにした本作品。熱くなれぬわけがない！

フィッシング用語基礎知識

ライン…釣糸。

ルアー…イカやタコや魚、虫等に似せた疑似餌。プラスチック製のものが多い。

ロッド…釣竿。

サミング…出ていく（伸びていく）ラインを、指で直接抑え、ブレーキをかけるテクニック。グローブをつけてないと危険（当たり前）。

ドラッグ…リールについているギア。下げるとリールの回転スピードを制御する事ができる。

リバース…ボートをバックさせる事。ラインが伸びまくって無くなりそうになった時に行い、ある程度ラインを戻すのだ。

人間VSマリーン、熱き闘いのドラマがハワイの海で展開！

プレイヤーは、マリーンフィッシングの大会に参加してるという形で、ゲームを進行する。大会の開催場所は4つあり、限られた時間内（午前6時～午後4時）でより大きなマリーンを釣り上げ、それぞれの大会での優勝を目指すのだ！

ポイントセレクト

各大会には、3つずつのポイントがある。それらはマップが異なり、自由に選ぶ事ができるのだ。さあ、好きなポイントを選ぼう。

アプローチ

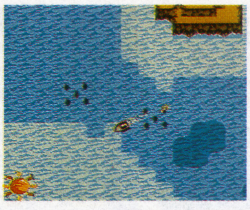

▲ポイントを選んだら、マップの中をモーターボートで走り、魚群やトリヤマ、ジンベイザメにアプローチするのだ。

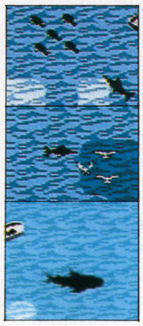

▶何故なら、魚群やトリヤマ（中央）やジンベイザメの後方にマリーンがついて来る事が多いからさ。

さあ、ファイトだ！

マリーンを見つけたらルアーを魚影に合わせる。そしてマリーンがヒットしたら、このファイト画面になるのだ。さあ、マリーンとの勝負だ！

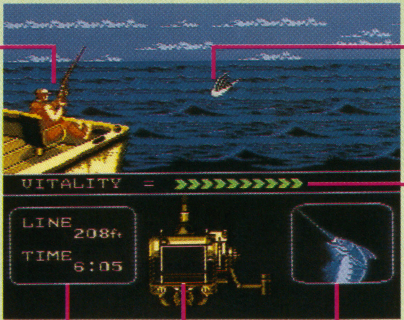

プレイヤー

ロッドを立て（体が倒れる）続けたら、ロッドを倒してリールを巻く。このポンピングというテクを使って釣るのだ。

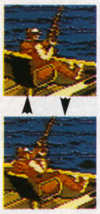

ポンピング

ヒットした魚

水面から出たヒレによって、マリーンやサメ等を見分ける事ができる。水面にヒレが出てない魚は、タイムアップ後に計量できないのだ（役立たず！）。

バイタリティ

プレイヤーの体力を示す。ロッド立てやリール巻きを行うと減少し、目盛りが青から黄、黄から赤へと変化。赤になるとリールも巻けないのだ（いくじなし！）。

データ表示

上がTIME表示。現在の時間を表す。午後4時になると大会終了だ。下のLINEは、ラインの長さ、つまり魚とプレイヤーとの距離を表す。0ftになると魚を釣り上げられる。

リール

リールの状態を示す。右側にあるレバーがドラッグで、下げるとラインの伸びを抑える事ができる。リールを巻く時は上げた状態でないとダメ。

魚の情報

これがベスト

魚が汗をかいたら、疲れ出した証拠。一気にリールを巻ける。また、魚がどの位まで針を飲み込んでいるかもわかる。左写真の様な状態になると釣れやすい。

イベントも盛りだくさん！

このゲームには、フィッシングの臨場感を盛り上げてくれるイベントが用意されている。プレイ中に、リールが焼きついたり、グローブから煙が出たり、マリーンが大ジャンプしたりと、様々なハプニングが起こるのだ。その時の対応次第で、ゲーム展開は大きくかわってくるぞ。

▲サミング中にグローブから煙が!!　ここはひとつ鼻唄でもかますか…って、それはハミング。ところで鼻唄とハミングって同じか？

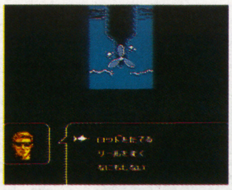

▲マリーンがスクリューでラインを切ろうとしてる！　さあ、どうする？　3つの選択肢から選ぶのだ。ここで間違うと展開が不利に！

©1991 HOT・B

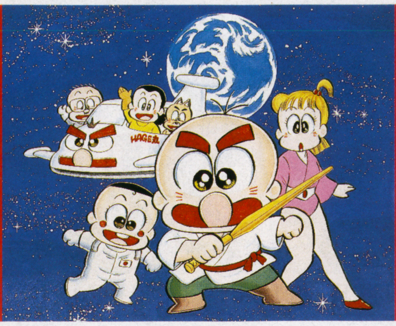

大爆笑のアクションアドベンチャーゲームが登場!!

コロコロコミック(小学館)で大人気連載中の「つるピカハゲ丸」がゲームになるぞ! 原作同様のギャグに抱腹絶倒だ!!

つるピカハゲ丸
めざせ!つるセコの謎

ジャレコ	12月13日発売	¥6,700	カートリッジ

つるセコキングを目指すのだ!

主人公ハゲ丸の家、ハゲ田家の長男には、代々、真のつるセコ継承者"つるセコキング"となる運命が課せられていた。

"つるセコキング"となるためには、世界のどこかに隠されている"つるセコの証"を見つけ出さなければならない。

さあ、キミ達の出番だ。世界中を冒険して、ハゲ丸を"つるセコキング"にしてくれ!

主人公
ハゲ丸

つるセコキングを目指し、つるセコの証を探す旅に出る。得意のつるセコで頑張るのだ。

原作でお馴染みのキャラクター達が続々登場するぞ!

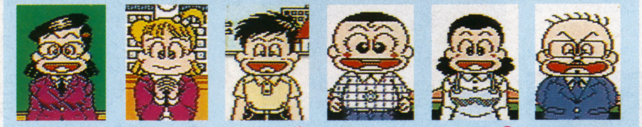

●とおちゃん
ハゲ田ハゲ蔵。ちょっと地味な一家の大黒柱。

●かあちゃん
ハゲ田つる子。セコさではハゲ丸を上回るのだ。

●つる丸
ハゲ田つる丸。ハゲ丸の弟で頭がすご～くいい。

●近藤くん
ハゲ丸のクラスメイトで、無類のお人好し。

●聖子ちゃん
ハゲ丸のガールフレンド。彼女もまたセコい。

●桜先生
26歳、独身。ハゲ丸に手を焼く女教師だ。

これはほんの一部、他にもまだまだ登場するでよ

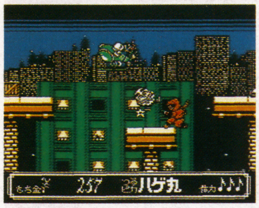

▲グ～ッと進んでアメリカへ。背景も敵キャラ(忍者が出てくる)も、アメリカっぽくてグッド! ハローハロー!

▼これはエジプトでのワンシーン。砂の上に立っていると沈んでしまうから、かなりのテクが必要とされるのだ。

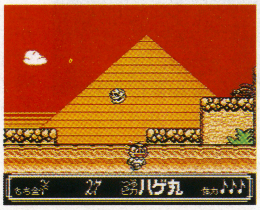

ハゲ丸が"つるセコの証"を探して冒険する舞台だ

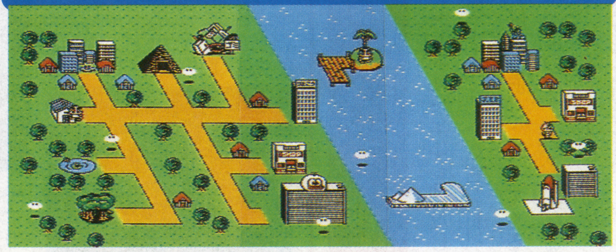

▲ハゲ田家から冒険の旅に出発! 舞台はバラエティに富んでいるぞ。

▲費用は一切出してもらえない。一文無しからスタートするのだ。とおちゃん、アンタさすがにセコすぎるぜ!

アクション+アドベンチャー、つるピカハゲ丸はひと粒で2度おいしい(死語)ゲームなのだ!!

アクションシーン

アクションシーンでは、敵を倒してお金を貯めるのだ。お金は買い物をする時等に必要だから、多ければ多い程いいぞ。

ハゲ丸のアクションは、左に示した通り。特に大回転ジャンプや投げ銭攻撃は、アクションシーンをクリアするうえでの重要アクション。マスターしよう。

アドベンチャーシーン

アドベンチャーシーンでは、"つるセコの証"についての情報や、いろんなアイテムを入手する事ができるのだ。

情報をよく聞いてヒントを集め、それに沿って展開していく事が、ゲームを解くポイントとなるぞ(次の目的地を教えてもらうとかね!)。

特殊攻撃!

投げ銭攻撃

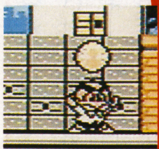

▲持っているお金を投げて攻撃する事もできる。銭形平次みたいね!

大回転ジャンプ

▲Aボタンを押すと「大回転ジャンプ」できる。回転中は無敵状態だ。

つるセコ走り

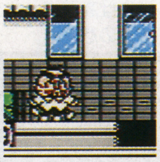

▲方向キーを押し続けていると、加速して「つるセコ走り」となり…。

回転

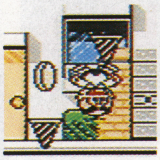

▲基本アクション②。ハゲ丸を回転させて、踏みつぶし攻撃だ!

ジャンプ

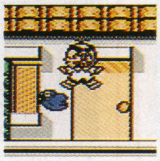

▲基本アクション①。Aボタンを押す時間によって高さが変わるぞ。

▲情報は必ずチェックして進もうぜ!

▼桜先生から、つるセコの証の情報を入手。ようし、次はエジプトへ行けって事だな。てな感じで進めるのだ。

▲ガールフレンドの聖子ちゃんから写真を貰った! ウ～ン、この写真は後々、役に立ったりするのかな?

©のむらしんぼ・小学館・テレビ朝日
©1991 JALECO LTD.

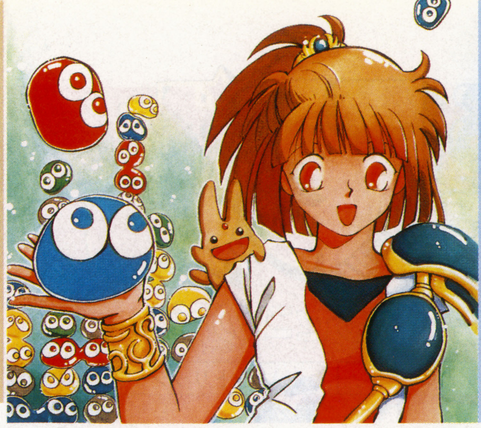

ぷよぷよ

久々の中毒性アクションパズルゲーム登場!

1度プレイしたらもう病みつき! 寝ても覚めても、アタマの中はぷよぷよ、ぷよぷ〜よ。

徳間書店 ディスクライター書き換え専用/書き換え開始日・10月25日/¥600(税込)

シンプルだけど奥の深いゲームだ

テトリス、コラムス、クラックス…。かつては大作が名を連ねたアクションパズルゲームというジャンルも、今や下火である。しかし、ここに新たなる傑作が登場! その名も「ぷよぷよ」。超ハマリゲームだぜ。

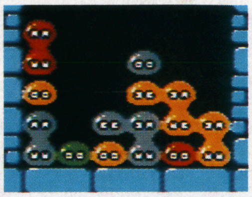

▲同じ色のぷよぷよを縦や横に4つ以上つなげると消す事ができる。消えた後は、その上に積んであるぷよぷよが落下して隙間を埋めるのだ。

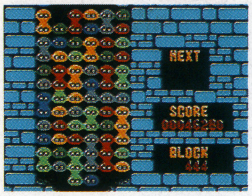

▼ぷよぷよを最上段まで積み上げ、落下させる事ができなくなったらゲームオーバー。ヒ〜ン、悲しい…。このルールはどのモードでも同じだよ。

レベルやモードを設定できるのだ

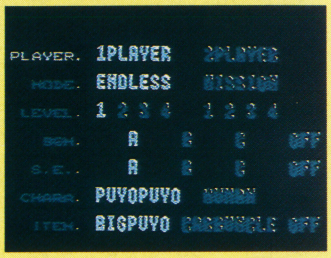

▶モードはエンドレスとミッションの2つ。エンドレスでは2人対戦もできる。レベル、BGM、SE、キャラクター(ぷよぷよか人型)、アイテム等、自由に設定して楽しもう。

エンドレスモード

●1人プレイ

いわゆるノーマルモードで、ゲームオーバーにならないかぎりプレイし続けられる。この1人プレイの時だけ、お助けアイテムが登場するぞ。

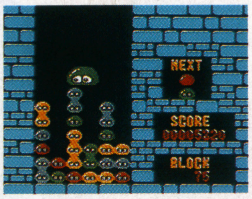

▲ぷよぷよが一定数降るとアイテムが出現する。これは2列ぶんのぷよぷよを全て消してくれる"ビッグプヨ"だ。

▼プレイ前の設定画面でアイテムを"カーバンクル"にすると、コイツが出現。通った後を全て同色にしてくれるぞ。

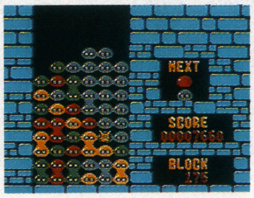

●2人プレイ

熱い対戦を楽しめるモード。このモードには"白ぷよ"というのがいて、片方がある一定の得点を取る毎に、対戦相手に送り込む事ができる。これによって相手を不利にさせるわけだ。

▼対戦相手により多くの"白ぷよ"を送り込む事が必勝法。それには高得点を出さねばならないのだ。

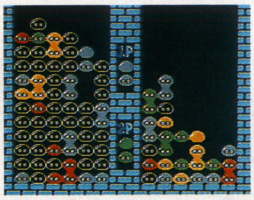

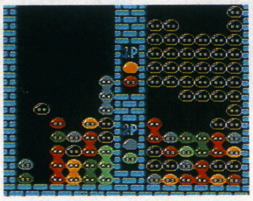

▲"白ぷよ"だけでは消す事ができない。他のぷよぷよが消えた時、それに隣接するものだけが消えるのだ。

ミッションモード

表示された条件を満たし、面クリアしていくモード。面数は全51あり、降ってくるぷよぷよのパターンが異なるので、何度でも楽しめるぞ。

▲ミッション1のクリア条件は、1度に7匹のぷよぷよを消す事。これは簡単だね。赤を1つ消せばOKさ。

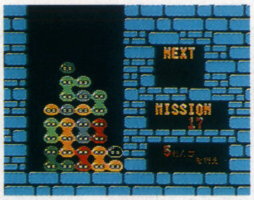

▲ミッション17。この状態から5連鎖を行えという条件だが、果たしてどうやればいいのかな? 難し〜い。

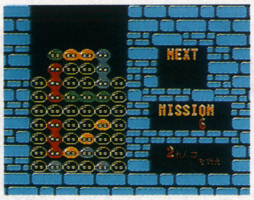

▲これはミッション6。2連鎖を行えば面クリアだが、"白ぷよ"がいっぱい。さて、どうやれば2連鎖になるかな。

連鎖・同時消しで高得点を叩き出せ

この手のゲームの醍醐味は、いかに高得点を出す消し方をするかという事にある。それにはコラムスやクラックスの様な、連鎖や同時消しのテクが必要だ。このテクは、2人プレイで相手により多くの"白ぷよ"を送る上でも重要なポイントとなるぞ。左に一例を示したから、参考にして友達に差をつけよう。

▲この状態で、左側に緑と黄を落とす。

▲緑と黄色が4つずつ同時に消え…。

▲次に灰色と緑の連鎖・同時消し。

▲最後に赤が下に落ちて連鎖消し。

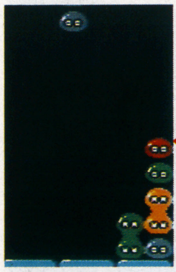

▲ハイ、高得点。きれいに消えたよ〜ん。

©1991 TOKUMASHOTEN INTERMEDIA INC./COMPILE CORP.

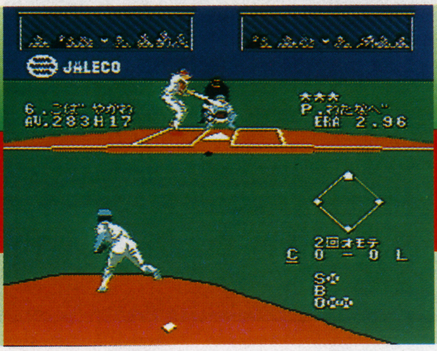

新たなるシステムをひっさげて、最新作登場!!

似たような野球ゲームの多い中、この「燃えプロ」シリーズだけは別の路線を歩んでる。常に新しさを提供してくれる「燃えプロ」は、本当に凄い。

テクニカルポイント搭載

燃えプロ! 最強編

ジャレコ	11月22日発売
¥6,700	カートリッジ

リアルさを追究した伝統の画面構成

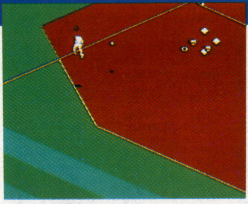

▲守備も外野側からのアングル。ウ〜ン、臨場感たっぷり。

▲左投手の場合は、このアングル。角度が変わるのだ。

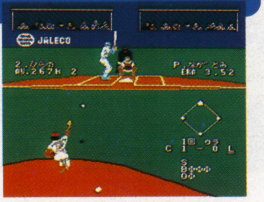

▲右投手の場合は、このアングル。もうお馴染みだね。

進化し続ける燃えプロシリーズ

「燃えプロ」シリーズは、数々の斬新なシステムで僕達ユーザーの期待に応えてきてくれた。テレビ中継と同じアングルでのプレイ画面、採点システム、バイオリズム機能等、シリーズが増えるにともなって、内容は飛躍的進化を遂げてきた。

そしてこの"最強編"。またまた新しいシステムが導入されている本作品は、前作をはるかに上回る面白さを僕等に提供してくれるハズ。もちろん「燃えプロ」らしさを損ねずに…。

これが今回の"最強"たるゆえんだ

テクニカルポイント搭載

テクニカルポイント制とは、選手が守備時にナイスプレイをすると、その選手の能力が向上するシステムの事。逆にまずいプレイの時は、能力が下降してしまう。これによって、変化に富んだ試合が望めるってワケだ。

キャッチャー

▲盗塁を阻止すると+1、攻撃時に三振すると−1になる。バッター同様、当たりに影響するのだ。

バッター

▲守備時のファインプレイで+1、攻撃時の三振で−1。ヒット性の当たりの出やすさに影響する。

ピッチャー

▲失点すると−1、三振を取ると+1となる。ポイントはスピードや変化球の具合に影響するぞ。

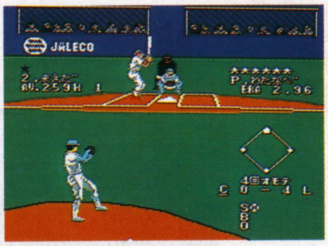

▲名前の上に表示されている星印がポイント(☆はプラス、★はマイナスポイント)。最高で星8個になるぞ。

レーダーシステム搭載

SFCの「スーパープロフェッショナルベースボール」に搭載されたレーダーシステムが、この最強編にも導入されているのだ。画面右上に表示されたレーダーで打球と野手の位置関係を把める、便利なシステムだぞ。

これがレーダーだ

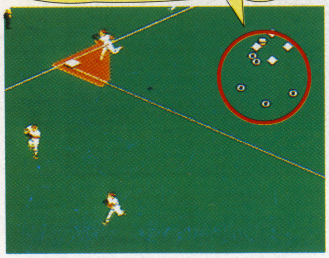

ペナントレースモード復活

シリーズ一作目の「燃えろ!!プロ野球」でユーザーのド胆を抜いた、130試合ペナントレースモードが復活! 好きな球団を自分の力で優勝に導く、あの快感をまた味わえるぞ。優勝には縁遠いあの球団だってきっと…。

▲モードはペナントレースとオープン戦の2つ。さあ、日本一を目指そう!

球団・選手は全て実名

なんと、今回ゲーム中に登場する球団名と選手名は全て実名なのだ(現役選手だけね)。これで、プレイヤーはよりいっそうの感情移入ができるよね。特にシリーズを通してのファンにとっては涙モノだなコリャ。

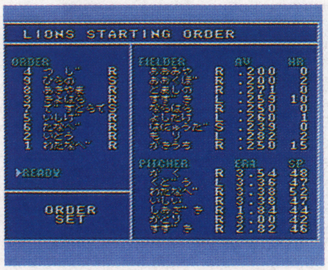

▲思い入れのある球団、選手が実名で登場するなんて、嬉しすぎるぜ!

演出もバッチリ

試合中の演出も、もちろんバッチリ。ウェーブや乱闘、デッドボールの時のリアクション等、臨場感を盛り上げてくれるぞ。

乱闘

▲野球と言えば乱闘(んな大ゲサな)。実名の選手達が乱闘するんだから、これまた熱くなる!

ホームラン!

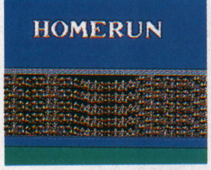

▲ホームランが出た後には、観客がウェーブしてくれるのだ。ヒュ〜ッて盛り上がっちゃうよな。

©1991 JALECO LTD.

あの騎士ガンダム達がよりパワーアップして帰って来た!!

あの元祖機動戦士ガンダムがTV放映されてから何年目になるかしら？　そして今もなお、彼らは第一線で活躍している。凄いなぁ…。

バンダイ	発売中
¥8200(税別)	4M+64KRAM

SDファンの心を熱くさせる本格RPG登場

前作で大好評を博した騎士ガンダム物語の2作目がついに登場。今回は、騎士ガンダムを中心にその仲間達がそれぞれのストーリーを演じて、やがて一つの壮大な物語を組み立てて行く、いわば複数の主人公が存在するタイプのRPGに仕上がっている。普段は目立たないゼータやダブルゼータ、ニューガンダムも思いっきり活躍するので、ファンの皆様には大満足マチガイなしだぜ!!

▶今回は、ブラックドラゴンを倒した数年後の物語。ついにジオン族、真の支配者がその姿を現すのだ。

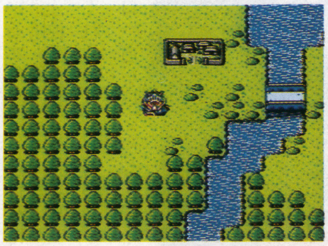

▲カードダスバトル等、SDガンダムならではの遊び心も満載。ゲームシステムも親切でバッチグーなのだ!!

再びスダ・ドアカに危機が…新たな戦いが今、始まる!!

捕われたアレックス!! 騎士団出撃の時が来た

戦いに決着をつける為、一人敵城に乗り込むアレックス。しかし、彼もまた捕われ、アルカス騎士団に救出命令が下された。

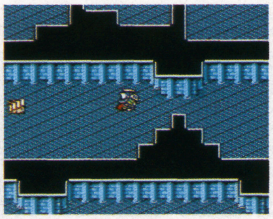

▲騎士ガンダムとアムロが不在の今、単身敵城に乗り込んだアルカス騎士団隊長アレックス。しかし、行く手には大軍が…。

◀ついにキュベレイを追いつめた!! しかし、カミーユ王子を人質に…。

▼怒とうの勢いでザコをぶっちぎるアレックス、彼の前では雑兵など物の数ではないのだ。だが、ついに彼にも疲れが…。

スダドアカ・ワールドに勇者達が集まった!!

このゲームのメインキャラクターは全部で6人、彼らが再びスダ・ドアカを救うべき旅立った勇者達だ。しかし、アルガス騎士団は要であるアレックスを失い、団結心を忘れてしまった。騎士ガンダム、騎士アムロが修業の旅から戻らぬ今、彼らだけで戦い抜くことができるか？

騎士ラムロ

▲厳しい修業の末、その華麗な剣に磨きをかけて返ってきた。また、回復系の魔法に長けている。

アレックス

▲攻撃力、守備力、魔法力のすべてに優れ、総合力では騎士ガンダムを上まわる。頼りになる戦士だ!!

戦士ガンダム

▲先の戦いで、ブラックドラゴンを倒した光の勇者。魔法こそ使えないが、力と技の一体化した剣技は強力。

ゼータガンダム

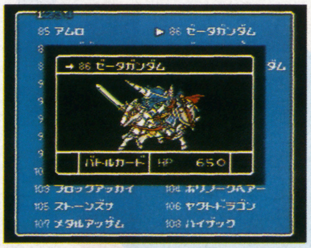

▲アルカス騎士団"騎馬隊"隊長。ダブルゼータが力の剣ならこっちは技の剣。特に一騎討ちに強い。

ダブルゼータ

▲アルカス騎士団"戦士隊"隊長。その豪力で並いる敵をバッタバッタとなぎ倒す一騎当千の豪傑。

ニューガンダム

▲アルカス騎士団"法術隊"の隊長、戦闘には向いていないが攻撃系、回復系の両方の魔法を使いこなす。

©SŌTSU AGENCY・SUNRISE ©BANDAI 1991

全6章構成のストーリー、盛り上がるぜ!!

ストーリーは6つの章に分かれており、それぞれに主人公が存在する。第1章の主人公はゼータガンダム、第2章がダブルゼータ、第3章がニューガンダム、第4章が修業を終え戻って来た騎士アムロと騎士団隊長の3人、そして第5章以降は騎士ガンダムとアレックスを加えた6人で闘う事になる。それぞれの章には当然目的があり、ボスキャラも多数待ちかまえているので簡単にはクリアはできないぞ!! う〜ん、腕がなるぜ!!

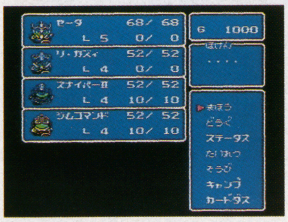

▲第1章〜第3章までは、隊長が部下3人をつれた4人パーティで闘う。部下とはいえ結構頼りになるので安心すべし。

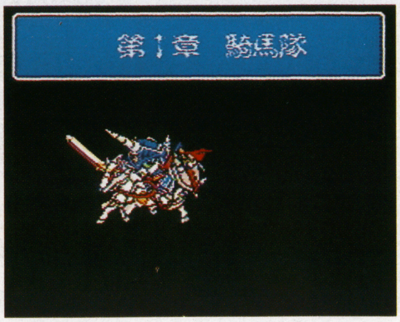

▶章の始めにはこ〜んなかっこいいタイトルが、あらすじもその前に見る事ができる。

助っ人登場!! 俺達にま〜っかせなさ〜い!!

第4章以降、戦闘中のコマンドに"助っ人"コマンドが加わる。これは、パーティの後に控えている仲間達を戦闘中のみ呼び出し、戦いに参加してもらうのだ。第5章ではゼータ、ダブルゼータ、ニューガンダムは助っ人として呼び出さないと戦闘には参加してくれないので、常に助っ人コマンドを実行するクセをつけよう。ちなみに彼らはノンプレイヤー扱いなのでコマンド入力の必要はない。

▶助っ人ダブルゼータの必殺技炸裂!! 他にも必殺技を持つキャクラターは多数いる。

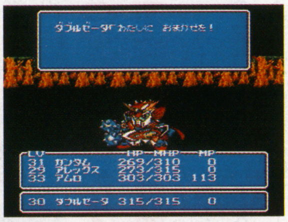

▲早速、助っ人コマンドでダブルゼータを呼び出す騎士アムロ。成功すると、次のターンで戦列に加わってくれる。

突然カードダス!! ただのお遊びか?

元をただせばこのSDガンダムは、カードダスと呼ばれる子供向けのオモチャのキャラクターなのだ。そういう訳で(?)このソフトは、何とカードダスバトルも楽しめてしまうのだ。

▲ためしに、カードダスバトラーの挑戦を受けてみる。が、案の定相手にもならなかった。何だか張り合いがないなあ。

▼ちなみに、このカードが私が手に入れた中で最強のカードであり、切り札。このカードが負ける事があるのかね。

▼町の建物の中に時おりカードダスバトラーがひしめく所がある。そこでカードダスバトルが楽しめるのだ。

▲町のショップにある自動販売機でカードダスは手に入れられる。カードの良し悪しは運次第。ザコカードも結構出るでるデル。

ドキドキの第1章をちょっと紹介

それでは、ストーリーを簡単に紹介していこう。まず第1章の主人公は、ゼータガンダムひきいる騎馬隊だ。彼らはアレックスを救出すべく、旅を続けていたのだが、その途中立ち寄った町で、トラブルに巻き込まれ、足止めを喰らってしまうのだった。仕方なく、彼らはこの地方にはびこるジオン族倒伐に乗り出すのである。この章では、ゼータガンダムと名馬アーガマとの出会いをクローズアップして、ジオン族最凶軍団ジオン三魔団の存在を知るまでのストーリーが展開される。それ程の敵も存在しないので、小手調べと考えればいいだろう。

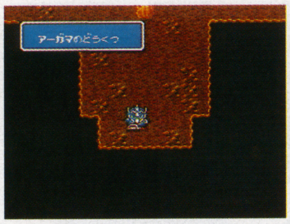

▲名馬、アーガマを救うべく地下洞窟へ入り込んだゼータ達。しかし、そこにもジオン族の罠がはりめぐらされていた。

▲流石に騎士団とか言うだけあって、レベルは最初から5と高い。この時点ですでに相手になる様なザコは存在しないのだ。

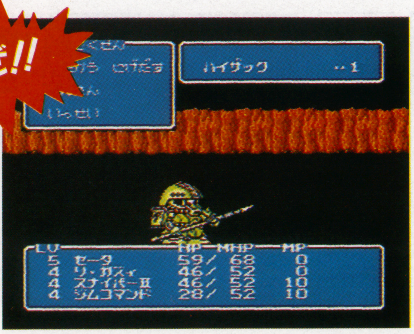

▶アーガマの親友である少年をさらったゲルググと対決!! でも、そんなに強くない。

おまけのモードか? VSカードダス

前回はコンピューターとしか対戦できなかったが、このソフトには、友人やコンピューターと対戦できるカードダスバトルモードがある。これは、自分の手持ちのカードの勝負ではなく、ランダムに配られる5枚のカードで3回勝負をするモードだ。

▲どんなカードが配られるかは運次第。君もあなたもバトルに燃えろ!!

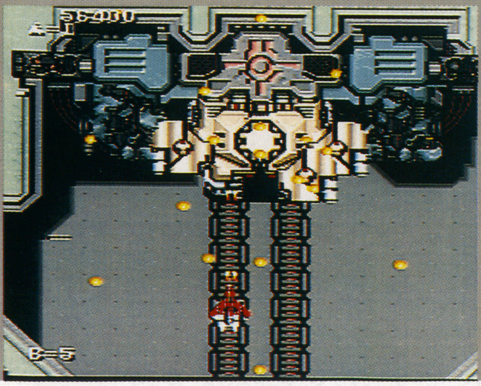

究極の戦闘機「雷電」の伝説が今、始まる!!

ゲームセンターでいまだ現役の「雷電」がスーパーファミコンで登場！　2人同時プレイもバッチリできるぞ。これは、友達と燃えるしかないっ!!

雷電伝説
RAIDEN DENSETSU

東映動画	11月29日発売	¥8,700(税込)	8Mカートリッジ

根強い人気の雷電がSFCに登場!!

ゲームセンターに登場してから一年以上もたつというのに、今だに現役の超人気STG「雷電」。その「雷電」が、「雷電伝説」となってスーパーファミコンで発売される。アーケード版の高い難易度に涙を飲んでいた人も、これでじっくりと家で遊ぶことが出来るぞ。

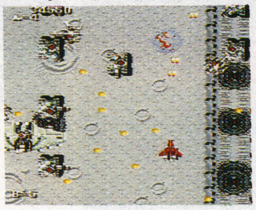

2人同時プレイも可能！忠実な移植

スーパーファミコン版ではグラフィックなどはあえて手を加えず、できるだけアーケード版に忠実な移植をめざして製作されている。BGMや効果音もアーケード版に忠実だ。もちろんアーケード版と同様2人同時プレイもできるようになっているんだ。

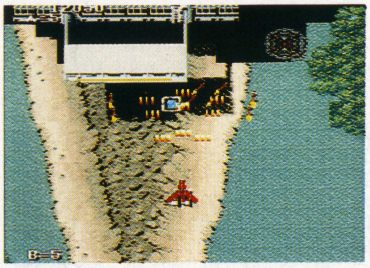

▲グラフィックはアーケード版を元に忠実に再現されている。

パワーアップ&攻撃アイテム大紹介!!

メインウェポン

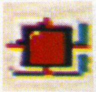

ワイドバルカン

アイテムを取る度に扇状に拡散していく。ザコ相手には有効だが、ボスには弱い。

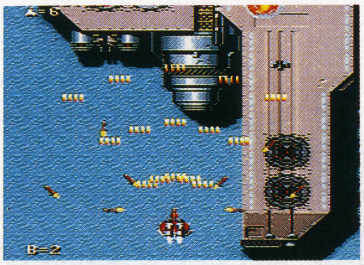

▲扇状に拡がるバルカン。最高7段階までパワーアップする。

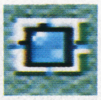

ブルーレーザー

常に前方に向かって発射される。ボス相手には有効だが、ザコがたくさん出てくる場面になるとかなりツライ。

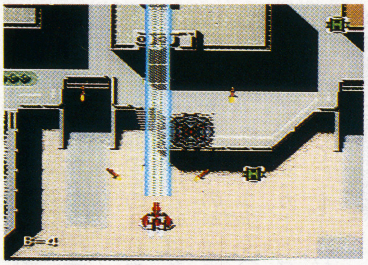

▲敵を貫通するレーザー。これも最高7段階までパワーアップする。

サブウェポン

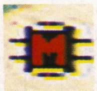

ニュークリアミサイル

前方にのみ発射されるミサイル。カタイ敵やボスなどを一気に倒したい時に有効だ。

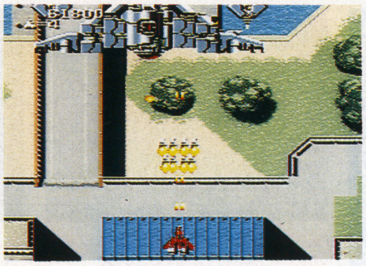

▲正面にむかってまっすぐ飛んでいくミサイル。最高4段階までパワーアップ。

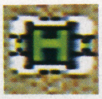

ホーミングミサイル

敵を追尾するミサイル。ザコに囲まれ時や、後半の面では非常に役に立つが、一発の威力が弱いのが欠点。

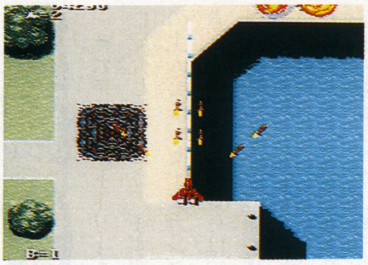

▲敵を追尾するホーミングミサイル。最高4段階までパワーアップ。

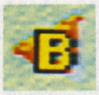

ボンバー

画面中央で大きな爆発をおこし、画面上の敵に大きなダメージを与える。また、画面上の敵弾をすべて消す事もできる。ボンバーは、アイテムを取る度にストックされ、最大9発まで持つことができる。

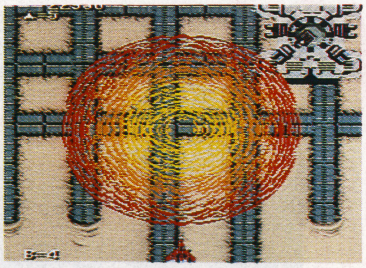

▲危ないと思ったら、すぐにボンバーを使おう。出し惜しみは禁物だ。

その他のアイテム

- メインウェポン、サブウェポンをフルパワーアップさせる。
- 1UP。取ることによって自機が1機増えるのだ。
- ラウンドクリアー時にボーナス得点となり、スコアに加算される。
- 隠れキャラ。取ると5000点のボーナスなのだ。
- 妖精。自機がやられると出現して、アイテムを置いていってくれる。

©1991 TOEI ANIMATION　©1990 SEIBU KAIHATSU INC.

ステージ1

空母から発進した雷電を待ち受ける敵編隊。美しい風景を眼下に激しい戦いがくりひろげられる。

BOSS

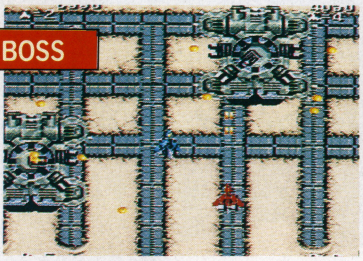

▲1台目を速攻で破壊してしまおう。2台並べてしまうと苦戦するぞ。

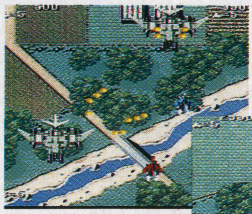

▲弾を大量に撃ってくる、敵の攻撃機。撃ち漏らすとやっかいだぞ。

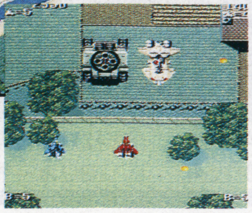

▼アイテムを運んでくる輸送機は撃ちのがさないようにしよう。

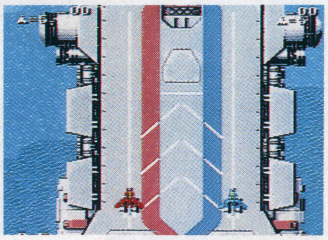

▲地球の危機を救うため、究極の戦闘機「雷電」が発進する！

ステージ2

かつては栄華を誇ったであろう大都市も無惨な姿をさらしている。人の姿は、もうどこにも見当たらない。

BOSS

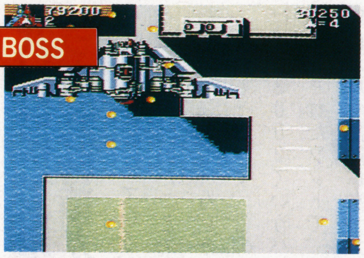

▲実はここが安全地帯になる。ホーミングミサイルを持っていれば楽勝だ。

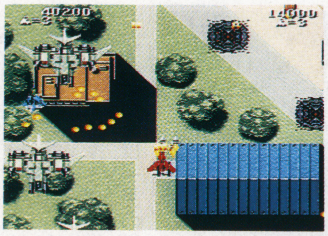

▲大量に弾を撃ってくる。1機でも撃ちのがすと、あっという間にやられてしまうぞ。

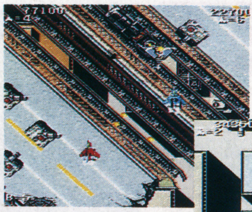

▲ザコキャラが大量に出現する。囲まれないように気をつけろ！

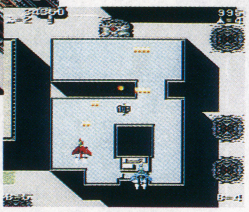

▼ここで1UPアイテムが出現するぞ。絶対に取りのがさないようにしよう。

ステージ3

海岸にも敵の攻撃施設が！敵の航空母艦を破壊しない限り、敵の侵攻を食い止めるのは難しいだろう。

BOSS

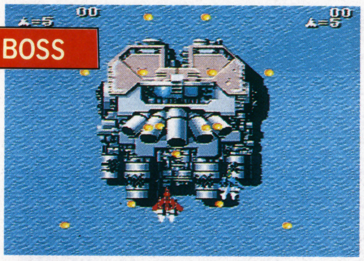

▲このボスは、塊のような弾を撃ってくる。ボンバーをうまく使おう。

▼この場所でフルパワーアップのアイテムが出現するぞ。死んでも取るのだ!!

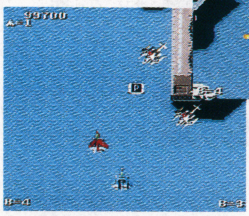

▲固定砲台が山のように並んでいる。1つ残らず壊してしまえ！

▲ヘタによけようとしないで真ん中にいれば、簡単に倒せるぞ。

ステージ4

古代遺跡を改造した敵の基地。なぜ、古代遺跡を選んだのかは不明だ。遺跡にあるシンボルと関係があるのだろうか？

BOSS

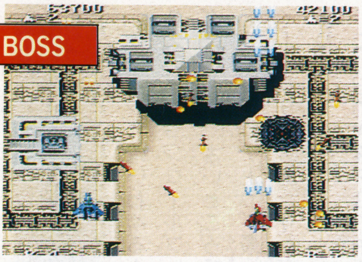

▲左右の動く砲台を破壊してしまえば、後は楽勝。ゆっくり料理しよう。

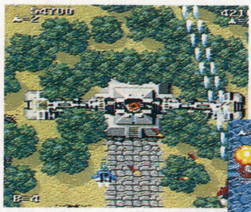

▲この敵を破壊すると、左右のブロックの中にあるアイテムがもらえるのだ。のがすなあー。

▼水面に砲台が設置されている。武器をワイドショットに切り替えていこう。

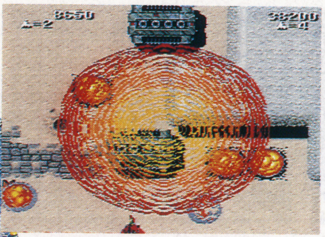

▲いきなり弾を大量に撃ってくる砲台が出現する。ボンバーで一気に倒そう。

2人同時プレイで楽しさ2倍!!

すでに発売されているメガドライブ版では、ハードの制約で2人同時プレイができなくなってしまっているけど、スーパーファミコン版では、うれしい事に2人同時プレイができるようになっているぞ。やっぱりゲームは大勢の方が楽しいよね。2人同時プレイで、お互いに自機を重ねると、強力な「スーパーショット」を撃つ事ができるのだ。

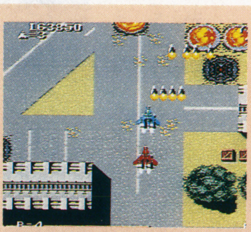

▲これがスーパーショットだ。2人で撃ちまくれ!!

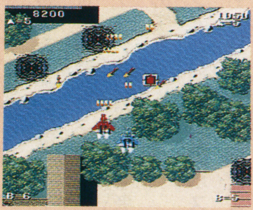

▼アイテムの取り合いにならないように協力して進もう。

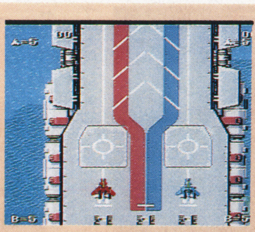

▲2機の雷電が空母から発進する！ 感激の一瞬!!

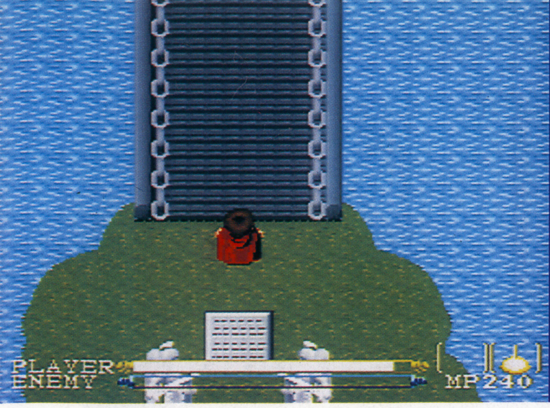

レイクリーランドの危機 立ち上がれ勇者ナセル!

パソコンで人気のゲームがスーパーファミコンに登場! 改良されたシナリオなど、単なる移植と思ったら大間違いだぞ! やってくれるぜケムコさん

ケムコ	12月13日発売予定
¥8,500(税込)	BUカートリッジ

パソコンで人気のラグーン登場!!

「ラグーン」っていうゲームタイトルを聞いたことのある人は結構いるんじゃないかな?

それもそのはず、このゲームはX68000ていうパソコンで発売されたソフトで、発売当時はかなり話題になったんだ。

話題になるってことは色々な見所があるって証拠。そのラグーンがスーファミに登場するんだから、これは一見の価値あり。

▲人気ゲームが他機種に移植されるのって宿命みたいなモノかしらん。

改善改良大改造! 前向き姿勢な作品

さて、スーファミ版ラグーンは、ただ単純にX68版のラグーンを移植した物ではない。

というのも、X68版で難のあった(ここらへんは筆者の主観)シナリオが、オリジナルと言っていい程にアレンジされているのだ。これは改善、といっていいと思う。こういった姿勢はとても大切なんじゃないかな。ゲームに対する意気込みだね。

▲パソコン版を改良するあたり、「やってくれるぜ、セニョール」てな感じ。

ナセルに待ち受ける光の勇者の伝説

はるか昔、レイクリーランドは闇に閉ざされていた。邪悪なる神がこの世を支配していたのだ。その時7人の魔導士が立ち上がった。長く苦しい闘いが続き、生き残ったのは、マティアス、ゼラー、デュマ、バトラーの4人だけであった。しかし、ゼラーが邪神の力を利用しこの世を手中に収めようとした。そして、邪神を目覚めさせる力を持った「闇の皇子」を探す旅へと出た。

一方、マティアスは光の勇者「ナセル」と暮らしていた。14才の誕生日を迎えた日、マティアスの命によりナセルは旅立っていった。

イケイケ主人公、ナセルでポン!

「ラグーン」はいわゆるARPG(アクションロールプレイング)である。古いところでハイドライド、ザナドゥ。最近ではイースシリーズあたりが有名だよね。

これらのARPGの中でも、ラグーンのキャラの動き、とくに主人公ナセルの動きは群を抜いて優れている。

その身の軽やかなること、例えるならば水鳥の羽の如く。剣を扱うこと、暗雲に閃く青き雷光の如し。

ってなモンである。特にナセルがジャンプする様なんて、結構浮遊感があって気持ちイイぞ。

ARPGの特徴として、イベントもサクサク進むから初心者にもお薦めできるぞ! イベントといえば敵のボスと戦うのも一種のイベントだよね。「ラグーン」では沢山のデカキャラが登場するので見てるだけでも圧巻だぞ!

▲てやんでい、べらぼうめ!主人公たるもの、剣をフリフリちいぱっぱ。敵を斬るのが仕事だぜ!

▲これってイジメだと思うぞ!敵に囲まれたらとっても困る。当たり前のこと言うな、すみません。

▲ぴよょおん! 見よ、この華麗なるジャンプを。ホップステップでトリプルアクセル(意味不明)。

ビックな奴!!

▶で、でかいからっていばるなよなあ!

▲そして困っている人を助けるのも主人公の仕事。さあ、アバタールを目指してガンバレ!(大嘘)

©1990 ZOOM Inc. ©1991 KEMCO

美麗背景観光気分 名所が盛り沢山!

このゲームにおいて背景のグラフィックは、とっても大きな意味をもっている。そう言い切れるほどの美しさだ。

多重スクロールを使った高さの表現を始め、演出も凝った物が多いのだ。

ゲームの背景って奴は雰囲気を盛り上げる要。だとすれば、ラグーンの背景はとても優秀。城の中の壮麗な雰囲気、溶岩洞の身のすくむ高さ。どれをとってもプレイヤーに訴えるものがあるぞ。

ここまで、新しいマップを見るのが楽しみなゲームっていうのも最近は珍しいかもしれない。

とにかく、この感覚だけは、実際にプレイしてみないことには分からないぞ!

キャラが可愛いから嬉しいぞ!

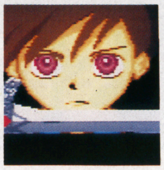

▲ナセル 本編の主人公。光の勇者。

▲フェリシア ヒロイン。ラグーンの王女。

▲ソア ひょんな事からナセルの友達になる。

「ラグーン」に登場するキャラ達はとても可愛い。どのくらい可愛いかというと、このくらい可愛い。このくらいってのは抽象的な気もするので、比喩的表現を使おう。

「おむすびにして、コロコロと転がしたいくらいの可愛さ」

ワケわかんない表現だけど、僕はそう思った。特にソアの言動は頭を撫でてやりたい気持ちになるぞ! 子供って無邪気でいいよな。

▲溶岩を眼下に、ぴよよぉん! 落ちたらどうしましょ、て感じがどうにもデンジャラスでよい。冒険野郎の血が騒ぐぜ。

▼この場所に出てラピュタのワンシーンを思い出したのは、僕だけじゃないはずだ! と思うんだけど、どうだろう?

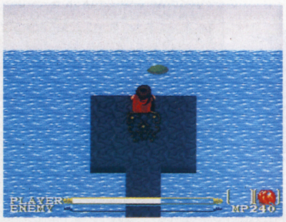

▲おおっ、遠くに見えるは、遠くの島。当たり前である。けして「パースが狂ってる」なんて言ってはいけない。

多彩な魔法でインド人もビックリ!!

炎の魔法

魔法はゲーム中に得られるクリスタルと杖の組み合わせで使用できる。炎の魔法は「ファイヤーボール」「3方向ファイヤー」「ファイヤーフォール」「ファイヤーホールドラゴン」。

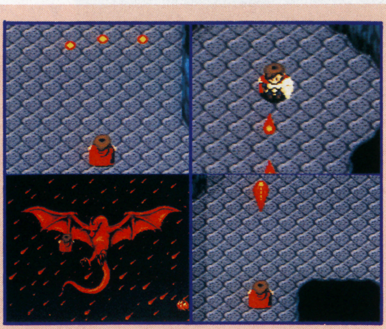

水の魔法

水の魔法はブルークリスタルの力で使用することが出来る。「ウォーターハンマー」「8方向ハンマー」「ウォータラッシュ」「ウォータードラゴン」の4種類からなる。

風の魔法

風の魔法はグリーンクリスタルの力で使用することが出来る。「ウィンドカッター」「ウィンドブラスター」「タイフーン」「アースクエイク」の4種類からなる。

雷の魔法

雷の魔法はブラッククリスタルの力で使用することが出来る。「サンダーボール」「ホーミングサンダー」「サンダーボルト」「エクスプロージブ・サンダー」の4種類からなる。

ARPGの本道、ここにあり!

と、ここまでラグーンの紹介をしてきたわけだけど、このゲームには他にも色々な要素が盛り込まれているんだ。

主人公の動き、綺麗な背景、可愛らしいキャラ。どれを取ってもゲームを盛り上げる要素だらけだと思う。あとこれは、ゲームの要素ではないけれど、ゲームのシナリオを改良した英断。この点は特に評価に値する行為じゃないかな? 単なる移植でなく、プラスアルファを。この姿勢はこれからも続けていって欲しいなぁ。色々な意味で見所の多いゲームだぞ。

▲ああ、異世界における冒険物語の幕がいま開かれる。

▲最後になるけど、セーブが1ヶ所しか出来ないのはかなり残念な所だと思う!

Jリーグ発足まで待ちきれないそんなキミにこの1本!

スポーツゲームを作らせたら右に出る者はない、と言われているヒューマンから、本格的サッカーゲームの登場だ。こいつはスゴイぞ!

SUPER FORMATION SOCCER

ヒューマン	12月13日発売	¥7700	4M

拡大・縮小しまくるのだあ!

このゲームはSFCの拡大、縮小機能をバリバリに使っていて、プレイしてて実に気持ちヨイのだ。ドリブルして敵陣へボールを運ぶと、だんだんとゴールが大きくなってくるトコなんかは涙モノだぞ。さすがヒューマン、スポーツゲーム作らせたら日本一だぜ!(ってホメすぎか?)

ズリズリ拡大!

▲身体を張って防ぐのはいいけど、ボールを外に出さないように!

▲スライディングでボールを奪え。やった、決まったぞ!

▼ボールを追うには、影をよーく見るべし。慣れればボレーも。

▼センタリングをカットできるか。ボールが宙に上がると大きくなる。

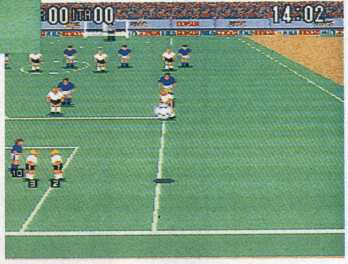

すすっと縮少!

▲タイトル画面も、ボールが回転しながら迫ってくるぞ。SFCらしいね。

ここまで設定できていいわけ?

スゴイのは視覚的効果だけじゃないぞ。登録されているチームは全部で16、しかも各選手のパラメータまでも細かく設定されている。試合のモードも、対戦だけでなく勝ち抜き戦もある。

モード

「EXHIBITION」は、世界16ヶ国のチームから好きな一チームを選抜して、COMまたは友人を相手に対戦するモード。そして「HUMAN CUP」は勝ち抜き戦だ。どちらも対戦だけでなく友達と協力プレイも可能なのだ。

フォーメーション

チームを選択したら、各チームの特徴に合わせて8つのフォーメーションの中から好きなのを選ぼう。攻撃型なら2－3－5、守備型なら4－4－2がオススメかな。

そしてスターティングメンバー11名を決める。どのポジションに誰を割りあてるか自由に設定可能だ。右下の選手パラメータ(攻撃力、防御力、走力)をよく見て、慎重に配置しよう。

▲遊ぶ人数を選択。同じぐらいの腕前の人間同士で遊ぶと、なかなか燃える。

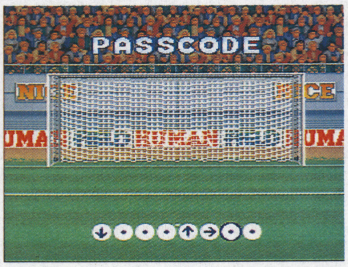

▲勝ち抜き戦はパスワード方式。入力に成功するとゴールが決まるのだ。

▶そして選手の割りふり。あとプレイ時間なども、ここで決める。

▲どのフォーメーションも一長一短なので、よーく考えて選択しよう。操作に自信があるのなら、2－3－5あたりがいいかも。

©HUMAN 1991

そしてサッカーといえば…

このゲームは細かい点も実にリアルなのだ。ドリブル、パスはもちろんのこと、ヘディングにスライディング、慣れれば空中ボレーやオーバーヘッドキックまで決めることができるぞ。もちろんルールも本物のサッカーに基づいているので、臨場感あふれるゲームが楽しめるって訳だ。特に同点の場合のPK戦は熱い。

ファウル

ショルダータックルを使いすぎると、審判からレッドカードを呈示されて退場になることも。

▼レッドカードをくらってしまった。イエローなどはなく、いきなりレッドなのだ。くそう！

▲反則で退場を宣告された場合、欠員補充はできないので注意！自軍の選手がどんどん少なくなっていくぞ。

コーナーキック

✚字キーで方向を決めてキック。空中でボレーが決まると気持ちいいぞ。うまく調整すればバナナシュートも決まるのだ！

▲✚字キーで方向を決め、Bボタンでキック。だいたい味方にパスされる。うまくやるとバナナシュートも可能だ。

P.K.

これが熱い！シュート方向、及びキーパーの操作は、共に8方向。5本シュートで決着。

▼ボールをけった後に動いても間に合うので、一瞬の判断力が問われるぞ。トンネルは情けないぜ。

ゴール！

ゴールが決まると喜ぶ選手のデモが。連続で取られると落胆するキーパーのアップにもなる。どちらを見るかは君次第。

▲大喜びする選手。落ちこむキーパーの絵があるんだから、みんなで抱き合うシーンなどもあったらいいのにね。

全16チームのデータを一挙大公開！

これが登録されている全16チームのデータだ。表は上から攻撃力、防御力、走力を表している。これを参考にして、自分のチームを決めよう。おススメはドイツ、アルゼンチン、ブラジルかな。期待の日本だが、ちょっと……。

コロンビア ATK / DEF / RUN

◀とにかく攻撃あるのみ。いてこませえー！

アルゼンチン ATK / DEF / RUN

◀マラドナを核に、一気に優勝を目指せ！

日本 ATK / DEF / RUN

◀上位を狙えるかは守備次第。体力不足が難点。

ドイツ ATK / DEF / RUN

◀攻守共に完璧の、優勝候補No.1チームだ。

イタリア ATK / DEF / RUN

◀攻守のバランスもよく、ハイレベルチーム。

ブラジル ATK / DEF / RUN

◀堅い守りと鮮やかな速攻で優勝を狙う！

オランダ ATK / DEF / RUN

◀実力はダウンしているが、核となる選手次第。

イギリス ATK / DEF / RUN

◀紳士の国にふさわしく、フェアプレイが身上。

カメルーン ATK / DEF / RUN

◀ラフプレイが目立つ、台風の目的存在。

ルーマニア ATK / DEF / RUN

◀攻守のバランスは良いが、能力は平均的。

アイルランド ATK / DEF / RUN

◀守備力だったら、どんなチームにも負けない。

フランス ATK / DEF / RUN

◀華麗な個人技の冴えるチーム。ドリブルが速い。

アメリカ ATK / DEF / RUN

◀キック力は群を抜いているが、技術的には…。

ユーゴスラビア ATK / DEF / RUN

◀スピードのあるパスを活かして攻めれば…。

ウルグアイ ATK / DEF / RUN

◀かつての南米強豪チーム。しかし今は…。

ベルギー ATK / DEF / RUN

◀ランク的にかなり低い。ズバリ、使えない。

PC-ENGINE CD-ROM

異次元世界で美人3姉妹とマージャン勝負する!

スーパーCDロム対応の麻雀ゲームがニチブツから登場だ! その名も「バニラ・シンドローム」。セクシーダイナマイツな姉妹を相手に、勝って勝って勝ちまくれ!

日本物産	発売中
¥6,900	CDロム

まあじゃんで、まあいいじゃん

この「バニラ・シンドローム」はアーケード版からの移植モノ。当然、容量等は比較にならないが、CDロムらしく、お喋り有り、美麗アニメーション有りの本格麻雀ゲームだ。キャラがとっても可愛くて、デリーシャスな気分を味わえるぞ。

パラレルターミナルから抜け出せ!

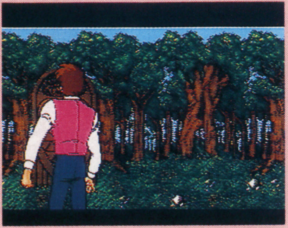

初デートに向かう一人の青年。待ち合わせ場所に行く途中、彼はパラレルターミナルという次元の狭間に迷い込んでしまった。ターミナルを管理する三姉妹に麻雀で勝って、元の世界への帰り方を探し出せ!

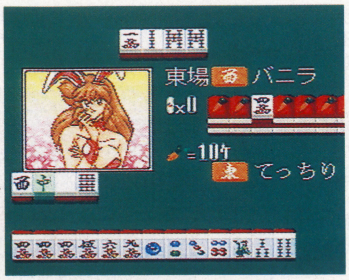

▲いけねえな、自分を偽っちゃあ。あんた、背中が煤けてるぜ。

3つのモードで、パラリのぷう!

このゲームは「アドベンチャー」「トーナメント戦」「フリー対戦」の、三つのモードで楽しむことが出来るぞ! その中でもアドベンチャーモードはストーリーに沿って麻雀を楽しむことが出来るし、登場キャラも豊富なので、とってもベリグーだ。

▲トーナメント、トーナメント、やっほーっ、やっほーっ♬

▼アイテムを買えば、君も麻雀漫画の主人公ってな気分ださ!

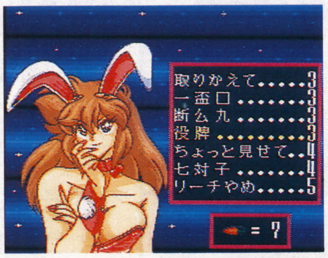

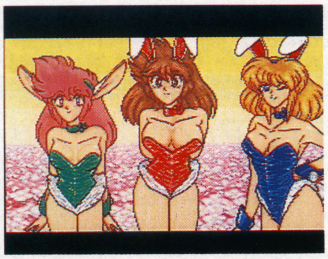

▲彼女達がターミナルの管理人。かわいいけど、人の迷惑を考えてない!

シーディーロムでシンドローム

のっけのオープニングからアニメでズビズバ。立ち上げからCDロムの力を感じさせてくれる。

特に声の出演がもの凄く豪華で、「諸星あたる」の声の人や「トップを狙えのノリコ」と、聞き覚えある声ばっかりだぞ!

▲アドベンチャーモードのお姉さん。帰る方法、知りませんかぁ〜?

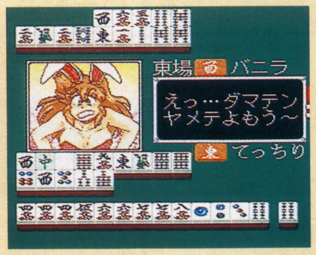

▲相手じゃないね。実はアイテムの御蔭ってのは君と僕だけの秘密だぞ。

▲このあと、ペコリとおじぎをする。礼儀正しくてよろしい。

あっ、そうそう、このソフトはスーパーCDロムにも対応しているんだ。これでやれば、ゲーム中のアクセスが減るから、とっても快適にプレイすることができるぞ! もちろん従来のCDロムでもゲームは出来るけど、スーパーCDロムでプレイして欲しい一本だ。

▼アドベンチャーモードではセーブも出来る。当たり前か。

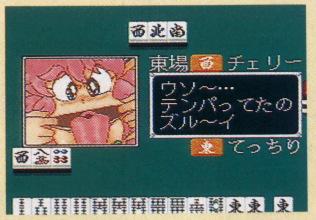

▲こいつ、強い! お前の運を俺にくれや〜、親父にくれや〜!

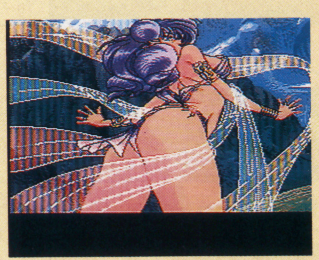

▲誰も知らない、知られちゃいけない。気分はすっかりデビルマン。

©1991 Nihon Bussan Co., Ltd.

このゲームを征服すればクイズ王も夢じゃない!!

数年先、クイズゲームの元祖て言えばクイズアベニューてことになるんでしょうか? とてもシンプルで面白いのだ。

NECアベニュー	発売中
¥6,000(税別)	CD−ロム

Quiz Avenue II クイズ アベニュー

大好評のクイズアベニュー続編登場!!

「クイズアベニュー」の続編がついに発売されたぞ。今回、用意された問題は何と6000問!! 前回好評だったクエストモードをさらに改良、F1モードも加わり、最高に楽しめるゲームに仕上がっている。

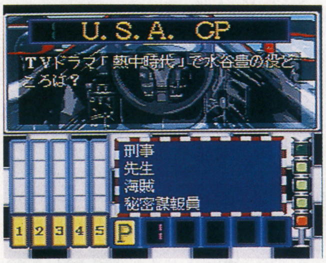

▲そんでもってこっちがF1モード。セナのように相手をぶっちぎれー。

▼こっちがクエストモード。画面からRPGしてる。

▲1人から5人までプレイ可能。皆なでプレイすれば楽しさも倍増。

難問奇問がこのゲームの一番の売り

前回の「クイズアベニュー」がウケた理由はやはり多種多彩、難問奇問の問題が多数用意されていたからだろう。今までのクイズゲームでも、ここまでの問題数はなかったもんね。

クイズは全般的に20才前後?の人達が楽しめる程度のレベルに集中している。だから小中学生には、ちと難しいかも知れない。また齢だけ喰ってるTVをあまり見ないお父さんにも難しいかも。それが、逆に友だち同士でも楽しめるし、家族の皆なでも楽しめる点なのかもしれないね。

▼これは見れば誰でも分かる。と言って間違ったらどないしよー。

▲こんな問題おれには分かんないよ。おれはまだ10代なんだもん。

誰でも楽しめる2つのモードを用意

クエストモード

前回はプレイするたびに同じ問題が出る、なんてこともあったが、今回はバックアップのおかげで、それがなくなった。

また、前回では敵を倒しても1マスしか進めなかったけど、今回は4枚のカードから1枚を選んで出た数字だけ進めるようになった。また1人用だったクエストモードもIIでは2人用になった。

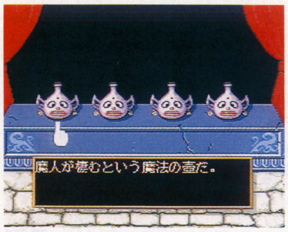

▲このつぼから1つを選ぶ。そしてそのつぼが救いとなるか邪魔になるかは運次第。

▲いろいろユニークな敵が目白押し。でも顔に似合わず、厳しい問題ばかり出してくるぞ。

▲げげっ町の人々は激励してくれるのかと思えば、戦いをいどんでくるぞ、ひどいなぁ。

F1モード

前回はクイズ番組風だったパーティモードが、今回は絶大なる人気を誇るF1を真似たF1モードになった。

前回は間違えばポイントを失うだけですんだが、今回は何か間違うとクラッシュして、リタイアで1ポイントも手に入らない、てことも…。この辺りの緊張感もたまりましぇ～ん。

F1チャンプ!!

▶見事優勝すれば憧れの表彰台に。

▲あーあクラッシュしちゃった。こんなことじゃ、みんなにポイントを抜かれちゃうよー。

▲美しいレースクイーンがコースを紹介してくれる。誰だ? レースクイーンばかり見てる奴は。

©1991 NEC Avenue, Ltd.

大人気「ドラゴンスピリット」の続編だ！

前作は捕えられたお姫さまを助け出すというヒロイックファンタジーSTG(シューティング)だったが今回はファンタジー環境破壊阻止STG(シューティング)ゲーム(!?)となっているぞ。

ドラゴンセイバー DRAGON SABER

ナムコ	12月27日発売	¥6,800(税別)	4メガHuカード

──「聖龍伝説」、今、甦る。──

ここは地球によく似た異世界──。かつては緑の美しかった国。人類は、その身勝手な創造と破壊から、著しい環境汚染をもたらした。全ての生態系は崩れ、汚染を巣窟とする奇形生物が発生していた。

だがこの世界の裏で流れるどす黒いエネルギーの流れを感じとっていた2人の若者がいた。彼らはその悪と戦うため、太陽神アーリアから力を授かり、「聖龍」に姿を変え、そして飛び立っていった…。

前作よりさらに派手になったぞ!!

基本的なゲームシステムは前作の「ドラゴンスピリット」と同じだが、自機（というか自竜とでも言おうか…）のパワーアップがより派手になり、さらに2人同時プレイも可能になった。AC版は〝システム2〟と言う超スゴイ基版で動いていただけに、PC版はどうなる事かと心配していたのだが、その雄大な雰囲気を損なうことなく移植されていて安心した。

今回はまだ発売前ということで、簡単な紹介だけしておこう。

気合弾を使いこなす事が重要だ！

前作同様Ⓘボタンで対地攻撃、Ⓘⓘボタンで対空攻撃が出来る様になっている。そして今回は、新たに〝ため撃ち〟が出来る様になった。この〝ため撃ち〟だが、よくあるボタン押しっぱなしではなく、ボタンを離してる間にたまるというものなのだ。ちょっと変わってるでしょ？

バヒューン！ ふぅ。

▲気合が入った状態でⅡを押すと、ハローショットを撃つ事ができる。

たまってきたぜ！へへ

▲Ⅱ押しっぱなしでフルオート連射。で、Ⅱを離すと気合がたまっていく。

対空対地はこのとうり！

▲Ⅰで対地攻撃、Ⅱで対空攻撃の炎（火の弾？）を吐く事が出来る。

とにかく派手な攻撃を見てくれ！

今回も、光る敵や地上の卵を破壊するとアイテムが出現する。

アイテムには、対空ファイヤーを上げるもの、いくつか集めると1UPになるもの、パワーダウンするものなどがあるが、ここでは最も重要な〝ドラゴンチェンジアイテム〟のため撃ちを紹介したいと思う。全部で5種類あるチェンジアイテムをその状況ごとに使い分けて戦う事が大切だぞ。

スパークドラゴン

この雷の龍の気合弾は「スパークショット」で、画面内全ての敵に大ダメージを与えるのだ。

ブルードラゴン

前作にもあったドラゴン。最高パワーで首が3つになり、その時撃つ「ハローショット」は破壊力抜群！

スチールドラゴン

鋼の龍の気合弾は「ホーミングショット」。鋼のブレスが宙を舞い、どこまでもサーチしていく。

アックスドラゴン

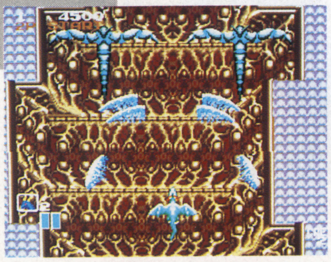

風の龍の気合弾は「ウェーブショット」で、障害物さえ貫通してどこまでも飛んでいく。衝撃波だ。

ファイヤードラゴン

火の龍の気合弾は「フェニックスブレス」で、息吹きが大きな火の鳥に変化し、画面上方を貫いていく。

©1990 1991 NAMCO LTD.

前半と中盤ステージ、ボスをちと見せてあげよう

ステージ1・水没都市

かつては栄華を誇った都市も住むものとてなく、水に没し、瓦礫に身を横たえている…。

▲しょっぱなからいきなりグロテスクなボスである。んースプラッター！

ステージ2・火山

活火山の上空。大地は裂け、火柱は吹き上げ、マグマの中よりおぞましき火の魔物が身を起こす。

▲攻撃をすると火の粉をちらしてくる。アンタイオスの親戚かな？（←マニぴー）

ステージ3・化石

化石の散乱する魔窟。巨大な生物が地を這い、亡霊とおぼしきものが、わいて出てくる。

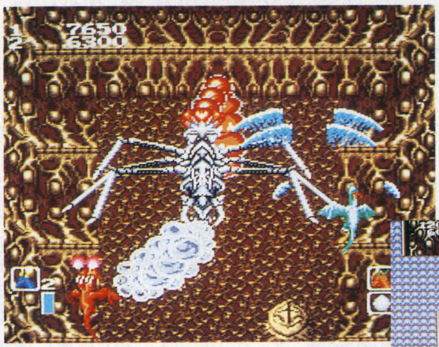

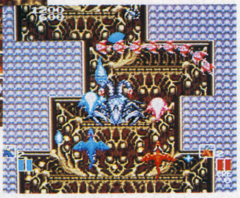

▲半身が化石と化した節足獣「エイリアンキング」これぞ生きてる化石。（←つまんねー）

ステージ4・地蕈

植物もこの地では凶暴化し、ドラゴンを襲う生態群落。美しい背景とは裏腹の激しい攻撃が続く。

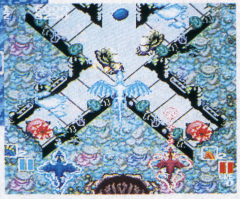

▲木の霊といっても、この写真を見るとほとんどしゃれこうべだ。怖すぎる。

ステージ5・渓谷

背景が高速スクロールしていて障害物を破壊しながら進まないと押しつぶされてしまう。

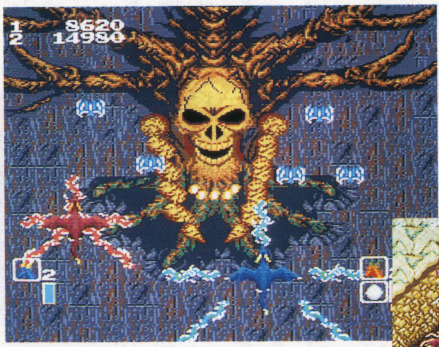

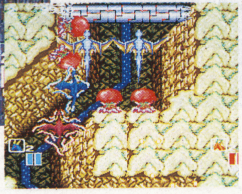

▲環境汚染によって、命が宿った岩石がこの面のボス。意志を持つ岩、これも怖いぞ！

ステージ6・氷穴

氷に閉ざされた進路。左右の氷壁が命あるがごとくドラゴンに向かって迫りくる拷問ステージ。

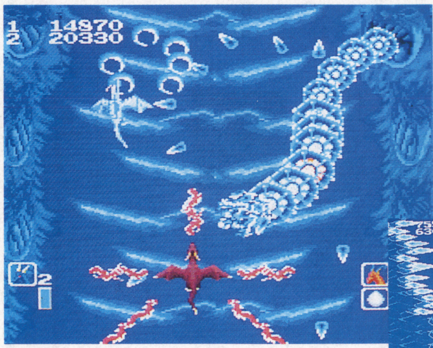

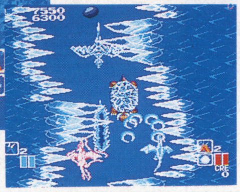

▲2面のボスとお友達（←ウソかもしれない…）アイススネーク？　別命「アイスの青大将」

やっぱり2P、絶対2P。ダーッ！

やはり2人同時プレイが熱いぞ。「AC版では2人同時に出来たのに、家庭用では1P専用になってしまった」なんてゲームが最近多いので、ちゃんと移植してくれてると嬉しいよね。又、ナムコさん久しぶりのシューティングゲームと言う事で期待してる人も多いだろう。このゲームは、そんな人の期待を裏切る事のないゲームに仕上がっている。私を信じて、とにかく12月を待て！

この星の未来は…

▲残りのクレジット数だけコンティニューする事ができるぞ！

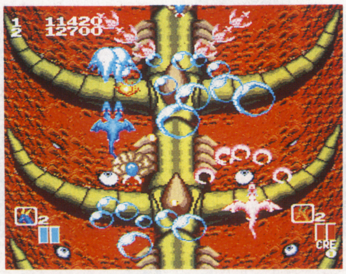

▲6ステージ以降も、熱い（激しい？）戦いが君を待っているぞ！

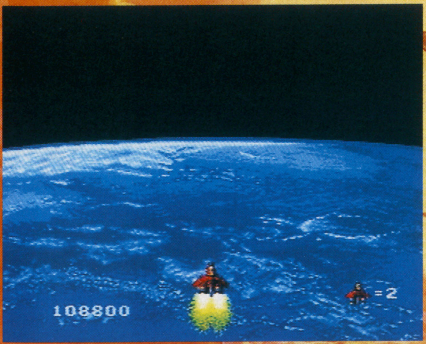

ふっ! 熱すぎて親指がぶっちぎれそうだっ!!

RAIDEN

雷電®

ゲーセンで人気を博し、MDに移植され、SFC、スーパーCDロムロムに移植が決定しているこの〝ライデン〟多機種と比べてもけっして見劣りする出来ではないぞ!!

ハドソン	11月22日発売	¥7,200	6M

ゲーセンで撃ちまくり、よけまくりが超熱かったライデンがついにPC版に移植された。

AC版との大きな違いは横画面になった事と、2人同時プレイが出来なくなったって事だ。2P同時プレイがないのは少々さみしいけど、弾を撃ちまくる快感はAC版の雰囲気を良く表わしていていいぞーっ。ただ全面クリアを目指してプレイするにはかなりの気合を入れてかからないといけないだろう。まあSTGたるものこれ位難しい方が長く遊べていいのかもしんないな。んー熱くなれる一本だ!

BACK・STORY

—2090年—

地球は外宇宙生命体からの侵略を受け、世界のあちこちで激戦が続く。世界連合軍は爆破した敵の戦闘機をもとに、世界中の優秀な技術者たちの頭脳を結集し、超高空戦闘爆撃機・雷電を完成させていた。この戦闘機を量産すれば、地球を守ることも容易に違いない。しかしその高性能・高機動ゆえに、雷電を自由に操ることのできるパイロットはたった一人だけであった…。地球の未来は君の腕にかかっているのだ!!

パワーアップアイテム+ボーナスキャラ!

バルカン

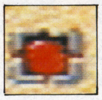

スタート時はこのショットのみ使用可能。赤色のパネルを取り続けると同時発射弾数が増え、左右に拡散する。

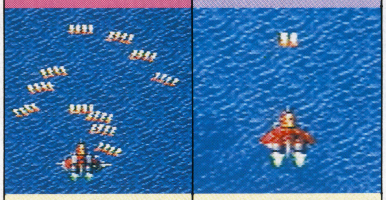

最強状態 / ノーマル

▲この状態になると敵のレベルが上がる。

▲見た目からして弱っちーでしょ。

レーザー

青色のパネルを取り続けると、連射能力、破壊力がアップする。ホーミングミサイルと組みで使うのがベター。

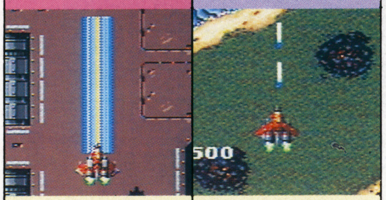

最強状態 / ノーマル

▲ワオ♡ 太いのね。強いのねーんねん。

▲なんとも細くて頼りないこと…。

ミサイル

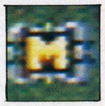

前方に加速しながら飛んでいく。威力は、かなり強いのでパワーの弱いバルカンと組み合わせて使うと楽だろう。

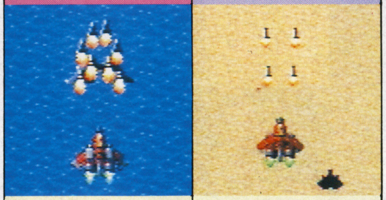

最強状態 / ノーマル

▲ウオーッ! バリバリ強えーぜへへ!

▲この状態でも仲々強かったりする。

ホーミング

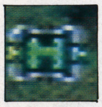

敵を追尾する。レベルアップすると、自機の左右からも弾が発射されるので、レーザーと組み合わせて使うといい。

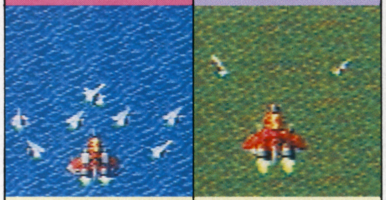

最強状態 / ノーマル

▲けっこう強いが集中攻撃には不向き。

▲無いよりましかな? て感じ。

ボンバー

このパネルを取ると、ボンバーが一発補給される。

スカーン

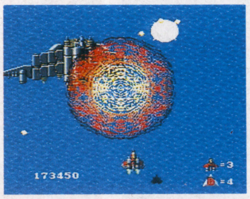

▲ボンバーが無くして、このゲームをクリアするのは超辛い! だから大事にしようね

ボーナスアイテム

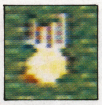

これを集めると面クリア時にボーナス得点がもらえる。

得て〜ん!

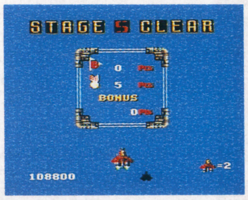

▲ハイスコアを出すためにゲームをするのもまた一興。勲章取りまくりでハイスコア。

フェアリー

助けておくと死んだ時パワーパネルを持ってきてくれる。

もっと出さんかい!

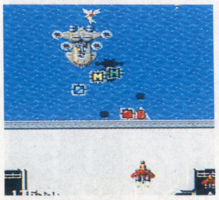

▲どこか一定の場所を撃ち続けると出現する。ぜひとも求めておきたいね。

©1991 HUDSON SOFT ©1990 SEIBU KAIHATSU INC. ALL RIGHTS RESERVED.

ちょいと3ステージまで紹介するべー。

ステージ1

まずは、パワーパネルを取る事に専念しよう。弾避けに自信のある人はレーザー。そうでない人はバルカンを使おう。

ステージ2

ボスまでは1面と同じ位の難度なのでそれほど問題ないだろう。ボスは、ボンバーを使えば安全に倒せる。

ステージ3

順調にきていればそろそろ最高パワーになっているだろう。・・敵のランクもこの辺からいきな・り難かしくなってくるぞーい。

甘くみるなよ

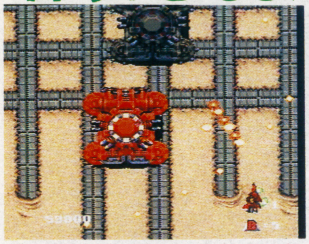

▲1機目出現と同時に近づき弾を撃たれる前に倒そう。写真は悪い例。

▲敵が撃ってくるひし形（?）の弾は、自機の弾で撃ち消す事が出来るのだ。敵の通常弾と見間違えるなよ！

▼自機の移植に関係なくバラバラと弾を撃ってくる。が、よく見ればけっこう死角も多い。よーく見る事が大事だ。

▲スタート後に出てくるこの中型機は画面上部にその影が見えたら近づいて速射すれば、弾を撃たれる前に倒せる。

先手必勝だ!!

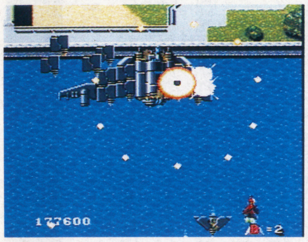

▲左右の羽とおしり（?）を破壊したら、ボンバーを使って一気に倒せ。

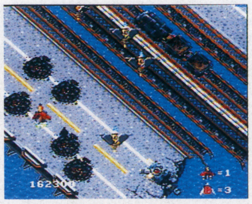

▲ザコが大量に出現する。サイドからの体当たりに気をつけろ！ 貨物列車にも要注意。いきなり弾をうってくるぞ！

▼ここにも弾の間を見きりながら進むべし。戦車の弾に気をとられていて、小型船の弾に当たらない様にね…。

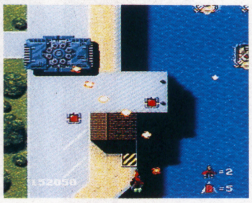

▲この中型機は自機に向かってバラバラと弾を撃ってくる。出現と同時に倒すか、切り返しを使いながら倒そう。

速攻命やっ!!

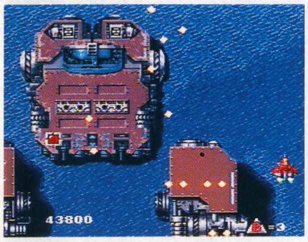

▲ボンバーを使って先手をうたないと、手がつけられなくなるぞ！

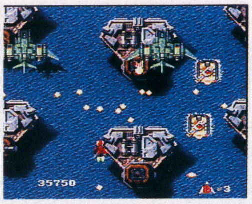

▲一瞬弾の多さに気が遠くなりそうだが、中型機の後ろが比較的安全だ。おちついて考えれば道が見える（かも…）。

▼戦車や小型船などは出現と同時に破壊するように心がけよう。敵が少なきゃ弾も少ない。これ、あたりまえ（?）。

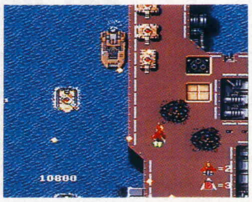

▲ザコ敵の動きがいやらしいが、バルカンなら問題なく倒せるだろう。写真の様に追い詰められないこと。

先の面へ進むコツ

知ってる人は知ってると思うが、このゲームはパワーアップしなければ敵のランクも上がらないのだ。だから自機のパワーを最強まで上げずに進めば、多少は敵の攻撃も楽になる。まあこの戦法はあまり勧めないけど…。やられた時も敵のランクは下がるので、諦めずに復活パターンを作り上げよう。

ボンバーを有効に使うこと！

ボスでボンバーを使う時、ボンバーの効力がある内に出来るだけボスに近づいて自機のショットも撃ち込もう。敵に与えるダメージは大きいぞ。

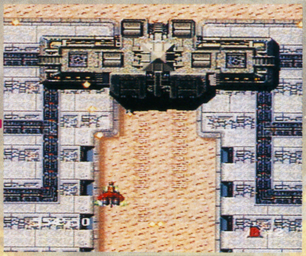

▲敵が弾を出す少し前にボンバーを発射するのがミソ、みそみそみっそ。

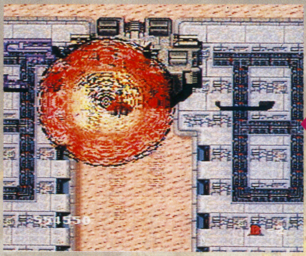

▲そしてボンバーが破裂してる間、近づきショット撃打！

弾よけは、見切り&切り返しだ！

プレイ中自機だけでなく、できるだけ画面全体を見る様にしてプレイしよう。敵の動きが分かればどの辺りが安全なのか自然に見えてくるはず。

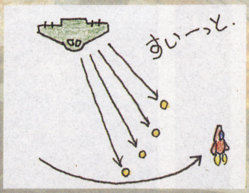

①基本的にこのゲームは画面下の方で左右に大きく動きながら敵の攻撃をかわすのが楽だ（側面からの攻撃は要注意）。

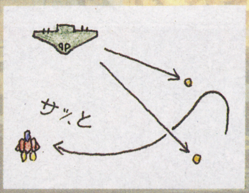

②自機の位置に関係なく弾をばらまく敵にも、必ず死角はある、それを素早く見切れるように鍛えるのだ。

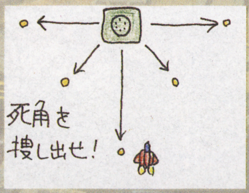

③そして①と②を組み合わせた動きが出来る様になれば、かなり先まで進めるだろう。（まぁ言うのは簡単だけど…）

後は、ムフフ♡やり込むべし！

あとは、パターンを覚えればOK。常に敵の動きの先を読む様にプレイできれば、もうこのライデンは、君のものだ。ガンバレ！

エキサイティングに進化した最強のグラフィック!

PCエンジンで発売された「デビルクラッシュ」が大幅にグレードアップしてメガドライブに登場! キミは悪魔との戦いに勝つ事ができるか!?

テクノソフト	発売中
¥6,800(税別)	4M

デビルクラッシュMD

DEVIL CRASH MD

話題のピンボールゲームをテクノソフトが移植

「デビルクラッシュ」といえばPCエンジンで発売され好評を博したピンボールゲームだ。今回発売されるメガドライブ版は、あの「サンダーフォース」シリーズのテクノソフトが移植を担当している。PCエンジン版のいいところを残しつつ、グラフィック、サウンドなどにテクノソフト風のアレンジを加え、大幅にバージョンアップされているぞ。

PCエンジン版

メガドライブ版

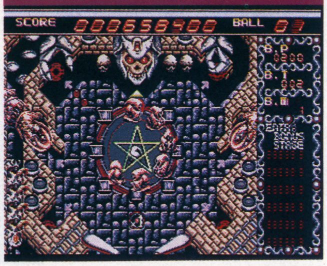

大幅に強化された大迫力のグラフィック

グラフィックの美しさでは定評のあるテクノソフトが移植しただけあり、グラフィックは大幅にバージョンアップしている。顔色が変化していく変身画面やオリジナルのボーナスステージなどは、まさに「美しい!」の一言に尽きる。「デビルクラッシュ」のウリであるグロテスクなグラフィックは、PCエンジン版以上に強烈に、美しいデキになっているぞ。

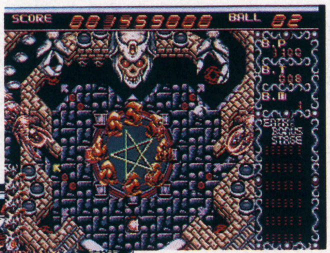

▼PCエンジン版では感じられた処理の重さは、メガドライブ版ではほとんど感じられない。

▲ボーナスステージのグラフィックは美しいの一言! 思わず見とれてしまうぞ。

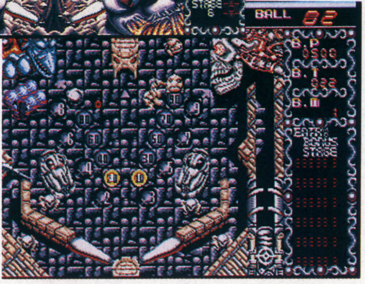

▶画面サイズはやや縦長になり、実際のピンボールに近い感じになった。

ボーナスステージはほとんどオリジナル

メガドライブへの移植にあたってもっとも変わった点がボーナスステージだろう。全6面のボーナスステージは、そのほとんどが新たにデザインされたもの。さらに得点が10億点に達すると登場する「ファイナルステージ」が追加されている。このステージをクリアすると真のエンディングを見る事ができる。

ステージ1

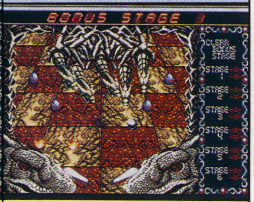

▲5つのドラゴンの首をすべて破壊すればパーフェクトだ。

ステージ2

▲棺にボールを当てると中からコウモリが出てくる。棺をすべて壊せ!

ステージ3

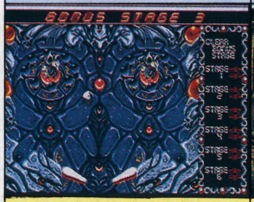

▲左右にいる魔導師を倒すと大魔導師が出現、大魔導師を倒せばクリア。

ステージ4

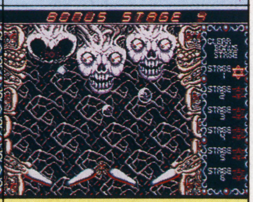

▲3つ並んだ巨大なドクロをすべて破壊するとパーフェクト!!

ステージ5

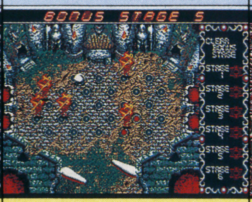

▲正面の扉を壊し、ボールを中にいれればパーフェクト!!

ステージ6

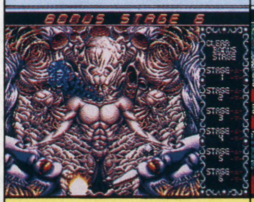

▲口から出ている不気味な塊を壊せばパーフェクトだ。むずかしいぞ!

サウンドも聞きごたえアリ!

PCエンジン版で好評だったノリのいいBGMは、多少のアレンジが加えられているものの、ほぼ原曲を忠実に再現。さらにメガドライブ版用のオリジナルBGMが追加され、バリバリのステレオサウンドは聞きごたえ十分! ぜひ一度、ヘッドホンを付けて聞いてみてほしい。

▲コンフィグレーションモードで効果音やBGMを聞く事ができるぞ。

©1991 Technosoft
©1990 naxat soft/RED

デビルクラッシュMDのフィールド&各フィーチャー大紹介!!

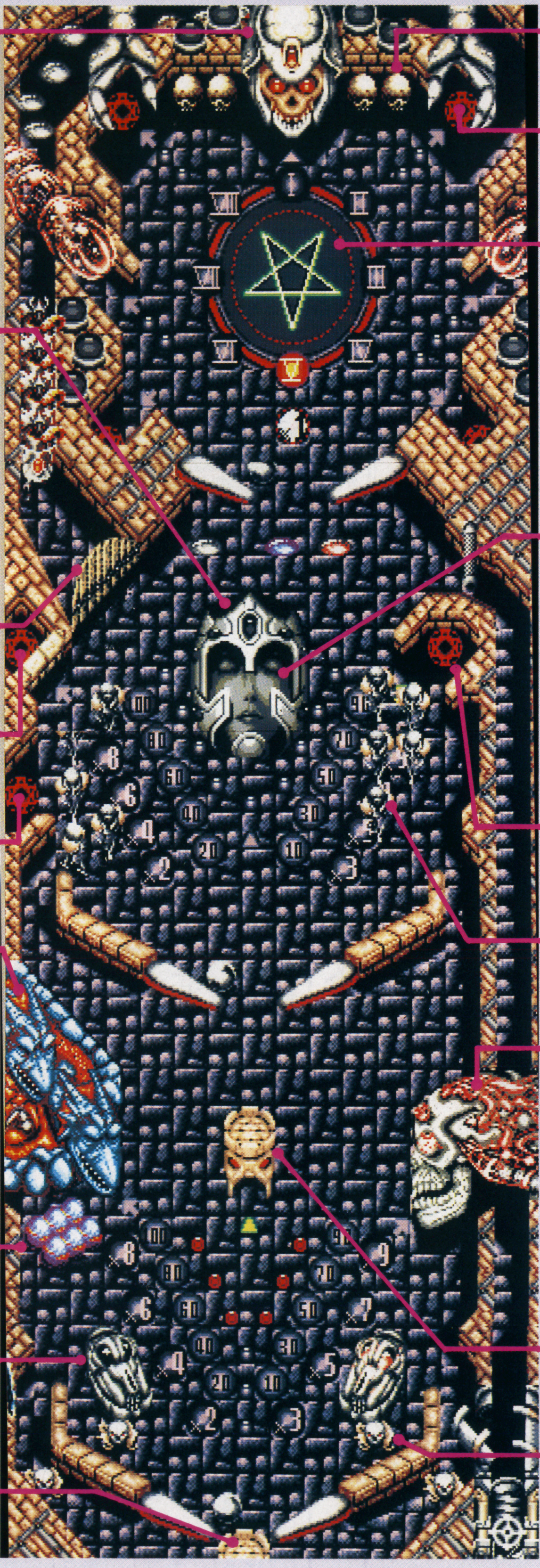

●デビルゲート

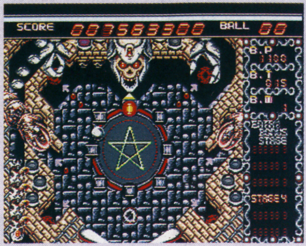

◀矢印点灯時に入れると、ボーナスステージ4へ行く事ができる。

●大顔面の冠

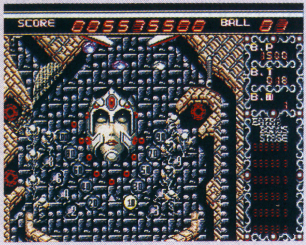

◀大顔面が初期状態の時、大顔面を肌色によみがえらせる。

●大扉

4回当てると壊れ、その後骸骨騎士が降りてくる。ボーナスステージから戻ると復活する。

●2F左上ポケット

入れると1万点加算され、ボーナス精算を行う。精算後ボーナス倍率等はクリアされる。

●2F左下ポケット

入ると8000点加算され、大顔面の顔を1段階変化させる。

●ドラゴン

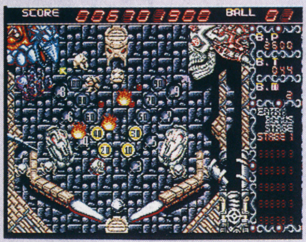

◀8回当てると1万点加算され、口が開く。口に入れるとボーナステステージ1へ。

●ドラゴンの卵

卵を6つ破壊すると2万点加算され右側の大骸骨の口が開く。

●悪魔の棺

10回当てると壊れ、2万点+ボーナス倍率アップ。中から6匹のうじ虫が湧き出る。全滅させると10万点。

●ストッパー

シューターに戻ったり、ボーナスステージに行くと消滅する。

●小骸骨

1つ破壊すると2000点、魔法陣の回転を操作してルーレットを回す事ができる。

●3F右上ポケット

矢印が点灯している時に入れるとボーナスステージ2へ行く事ができる。

●魔法陣

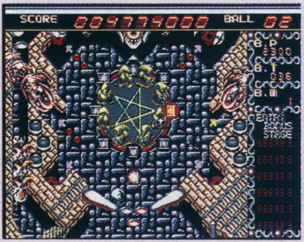

◀魔法陣の回転を止めるとルーレットも止まってしまう。

●大顔面

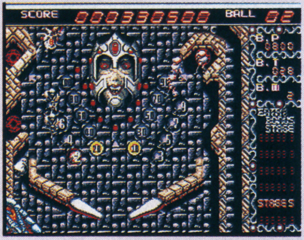

◀当てると300点。2Fの右上、左下のポケットに入れると顔が変化する。

●2F右上ポケット

入ると8000点加算され大顔面の顔を1段階変化させる。

●小兵士

当てると3000点。2回当てると壊れ5000点+ボーナスチップアップ。

●大骸骨

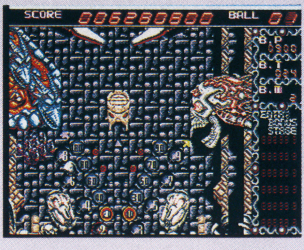

◀開いた口に入れるとボーナス精算を行う。ボーナス倍率等はクリアされない。

●塔

矢印点灯時に通過させると、ストッパーが出現する。出現後通過の度に5000点加算。

●骸骨虫

右の骸骨虫を壊すと、4000点+シューターへの戻り口が開く。

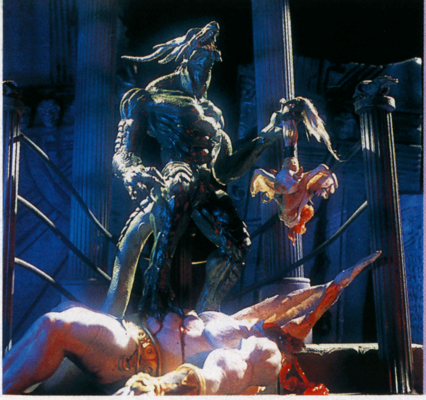

個性的なビースト達が繰り広げる熱い戦い!!チャンピオンを目指せ

日本テレネットの新ブランド「RIOT（ライオット）」から発売される「ビーストウォリアーズ」は、近未来を舞台にした格闘ゲームだ。個性豊かなビーストを操り、世界一を目指せ！

RIOT・日本テレネット	発売中
￥8400	カートリッジ

MEGA DRIVE

近未来の格闘技が今、開幕!!

「ドラゴン・ウォリアー」とは、遺伝子操作によって生み出されたビースト（闘龍）同士を戦わせる21世紀の格闘技だ。キミは、新人のルーラー（闘龍使い）となってトーナメントに参加し、自分のビーストを成長させながら、世界チャンピオンを目指して戦うのだ！

▲個性豊かなビースト達も魅力の一つ。もちろん対戦もできるぞ。

競技ルール

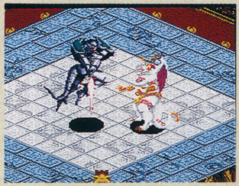

▲ビーストを操って戦う、究極の格闘技なのだ。

試合時間は7分。ビーストの耐久力が0になった方がKO負け。締め技などで3回鳴かされるとTKO負けになる。また時間切れ、ダブルノックアウトは判定となる。

世界チャンピオンを目指せっ!!

プロテスト

最初に待ち受けるのは、DWCのプロテスト。不合格だとトーナメントに参加できないのだ。

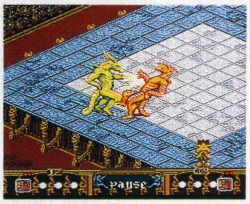

▲プロテストの相手は、自分と同型のビースト。この相手を倒さないと、トーナメントに出場できないぞ。

国内ランキング戦

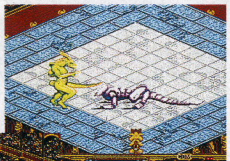

▼必殺技をうまく使えば、あっという間に敵を倒せるぞ。間合いを考えて、うまく使おう。

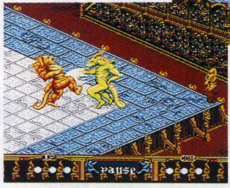

▲ビーストによっては、接近戦が得意なものと、そうでないものがいる。戦い方を考えよう。

そして…世界ランキング戦

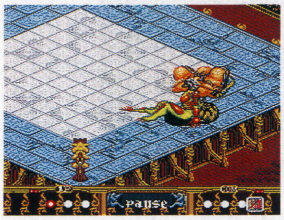

▲さすがに世界ランキングのビースト達は強物ぞろいだ！　世界チャンピオンへの道は険しい…。

アイテムで、ビーストを鍛えろ!!

ショップ

ショップでは、試合に勝つともらえるファイティングマネーで、さまざまなアイテムを購入する事ができる。買っておかなければ先に進めないようなアイテムや、トレーニングの効果をアップしてくれるアイテムなどさまざまな物が売られている。

	ビーストのPP（パワー値）を上昇させるアイテム。フードガンがないと使えない。
	ビーストのSP（スピード値）を上昇させるアイテム。フードガンが必要。
	ビーストのLP（耐久力値）を上昇させるアイテム。これもフードガンが必要。
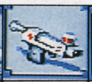	PPフード、SPフード、LPフードをビーストに注入するためのアイテム。
	ビーストのトレーニングの効果を10ポイント上昇させるアイテム。
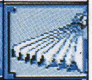	ビーストのトレーニングの効果を20ポイント上昇させるアイテム。
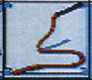	ビーストのトレーニングの効果を30ポイント上昇させるアイテム。
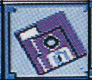	国内リーグの対戦相手ビーストの全選手データが、対戦毎に確認できる。
	世界リーグの対戦相手ビーストの全選手データが、対戦毎に確認できる。
	合成施設の利用が可能になる。これを購入しておかなければ、合成を行うことができない。

トレーニング

試合の合間にトレーニングルームで、自分のビーストの能力を上げる事ができるのだ。

▼軍人風のおやじ。竹を割ったような、さっぱりとしたしゃべり方がなかなかイカスぞ。

▲試合に勝つと賞金がもらえる。賞金をどんどんためて、最強のビーストを作り出せ。

合成

自分のビーストと他のビーストを合成して、より強いビーストに進化させる事ができるぞ。

▲合成すると、この通り！実に強そうな、ビーストが誕生する。

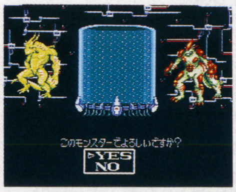

▲最初は、見た目にもちょっと頼りない感じのビーストだが…。

©TELENET JAPAN 1991

MEGA DRIVE

ローリングサンダー2

ROLLING THUNDER 2

2人同時プレイで面白さ2倍!!

あの「ローリングサンダー」の続編ともいえる"2"がアーケード版から移植されMDに登場。

ナムコ	11月19日発売	¥7000(税別)	8メガ

悪の組織「ゲルドラ」の魔の手が…

20世紀末、各国の通信衛星が何者かに次々と破壊され、世界の情報網は大混乱に陥ってしまった。原因究明に乗り出したWCPO（世界刑事警察機構）は恐るべき陰謀を突き止めた。壊滅したはずの悪の組織「ゲルドラ」が何者かの手によって甦り、「ネオゲルドラ」となって再び活動を開始していたのだ。かくして、WCPOの特殊部隊、"ローリングサンダー"の戦いの幕が切って落とされた。調査の結果、ギムドーなる人物が浮かんできた。アルバトロスとレイラは一路ギムドーの別荘のあるマイアミへ……。

アメリカっぽさが売りのACTゲーム

'86年12月、アメリカンナイズされたガンST・アクションゲームとして登場した「ローリングサンダー」。今回、その続編がMD版で登場する。

東西冷戦やアパルトヘイト廃止の昨今、「ギムドー」という世界制服を企む悪漢に対し、主人公の2人が立ち向かっていくという善悪ストーリーだ。

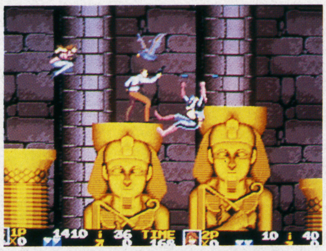

▲映画を見るような大胆な面構成でビジュアルが次々と変わっていく。

レイラとアルバトロスの行く手に待つものは?

▲レイラ。顔に似合わず、彼女もたたかうヒロインなのだ。

▲コードネーム「アルバトロス」。彼の活躍はキミ次第だ。

スパイ映画の興奮をゲームで再現

ゲームの舞台は、大きく分けると前半がマイアミ・ビーチ、後半がエジプトになっている。まさにディスカバーワールドの世界なのだが、ラウンド1では、そのマイアミ・ビーチでのダイナミックなたたかいが繰り広げられるんだ。

「衛星爆破事件に関する調査の結果、武器商人のギムドーなる人物が、容疑者として浮かび上がった。ギムドーはマイアミの別荘に滞在していると報告されている。早急に調査に向かってほしい」。

そんな指令のもと、主人公のアルバトロスがギムドー邸へ。しかし、そこには当然、護衛の「マスカー」が行く手をはばむ。

そしてレイラに対してもそれは同様だ。2人は、様々な攻撃で敵を倒し、悪の秘密結社「ネオゲルドラ」を壊滅させなくてはならないのだ。

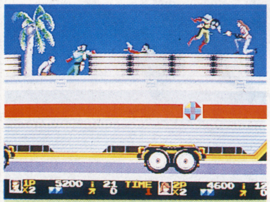

▲ドアから颯爽と出てくるアルバトロス。そんな余裕あるのかぁー?

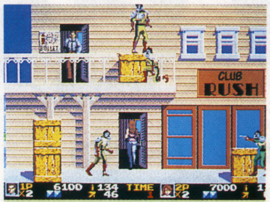

▲レイラちゃんも勇ましく活躍。2階から飛びおりて敵を倒す!の図。

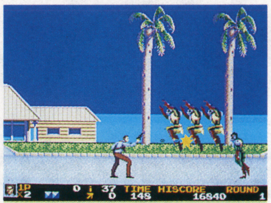

▲マイアミの海岸通りには、ナゾの戦闘員が。これこそマスカーなのだ。

2人同時プレイで

▲こうして1つのステージをクリアすると、残り時間、弾数が得点に加算される。

▲ギルドー邸の門の近くに駐車中はネオゲルドラの輸送用車両だ!

1人でがんばる!!

▲白昼のマイアミ・ビーチで銃声音がこだまする。ミスマッチだねぇ、どうも。

©1990 1991 NAMCO LTD.

テレフォン
Q_2 RPG
新・登・場

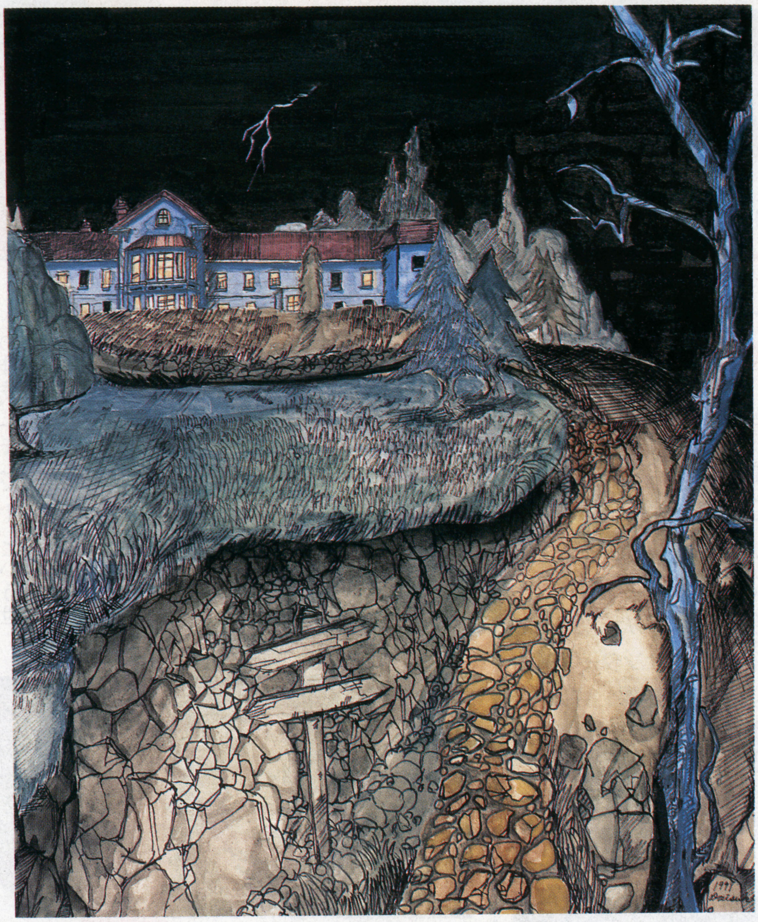

悪魔のホスピタル

ただちに脱出せよ❢

車の故障で、やっと灯りにたどりついた。助かった…だが、そこは悪魔の病院(ホスピタル)だった。

全部で3ステージ。キープもできる。1階から地下、地下から2階へ。(階段は呪われているので、地下や2階にすぐ行けない。)悪魔を倒すには銀の十字架が必要。悪魔の封印番号は444だ。さあトライ！

テレフォンカードプレゼント
病院から脱出できたら、日付、パスワード、氏名、住所、電話番号、年齢をハガキに書いて送付して下さい。毎月抽選の上500名様にオリジナルテレフォンカードをプレゼントします。〈送り先〉 東京都文京区本郷局止め。ムサシプランニング宛

※Q_2RPGはプッシュ回線で！
(ダイヤル回線ではゲームが出来ません。)

東京 ☎ 0990-341-634
大阪 ☎ 0990-335-634

◆お願い：未成年者は親の了解をもらってからゲームを開始して下さい。(情報料・14秒10円)

TOKYO & OSAKA **MUSASHI PLANNING**
東京都文京区向丘2-36 ☎03-3368-9582

ゲームセンターそのまんま！

今月のメインイベント ザ★対決 第2弾

アフターバーナーⅡMD 対 アフターバーナーⅡPC

今月の対決はPC版アフターバーナーⅡとMD版アフターバーナーⅡです。アフターバーナーと言えばゲームセンターで揺れる筐体と派手なグラフィック、超カッコイイBGMなどで、大人気だった3Dシューティングゲーム。まあ、とにもかくにも凄いゲームだったわけで、家庭用への移植でレベルダウンしてしまうのは、仕方がないよね。それでもPC、MD共に各ハードの性能を上手に使って遊べる様にしているのは立派、りっぱ、りっぱーなのだぁ（↑？）

大きな違いは？

この2つのゲームは、どうやら開発コンセプトが違うらしく、PC版は空を飛ぶ楽しさを、MD版は戦闘の持つ厳しさと渋さを重視して作られたと思われる。まったくタイプの違うSTGといえるのだが、今回は敢えて対決させてみた。

操作性は？

まずPC版だが自機の操作が軽く素早いので敵の攻撃をよけ易い。MD版は自機が重いがその分、敵をロックし易い。パッドでの操作はPCの方がAC版に近いが、MDも別売りのアナログパットを使えば結構いける。でもやはり基本はパットなので。

ビジュアルは？

PC版は全体的に明るい雰囲気、MD版は渋い雰囲気の画面となっている。MDの方が独自の世界感を作り上げているが、PCのひたすら明るいのも悪くない。どちらも甲乙つけられる代物ではないので、引き分けと言う事で…。

おまけは？

MD版はAC版と同じ様にデモの時、戦闘機やクルーの顔がリアルなグラフィックで映し出される。PC版には、それが無いけど変わりに3Dルームがある。タイトルのⅡの文字を拡大縮小又は色を変えたり形を変えたりできるのだ。

MD

▲どちらも"トップガン"を見た後プレイすると超熱くなる事間違いなしだ！

PC

▲ただひたすら、大空をカットンでみたいという人にはPC版がオススメ！

負

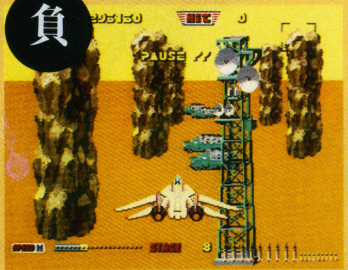

▲ボーナスステージは慣れないと、けっこう難しいのだ。ヒョエー！

勝

▲アフターバーナーふかしっぱなしでも自機が軽く障害物をよけるのも簡単。

引き分け

▲ひたすら渋くカッコ良く！ 硬派な人にはこちらがオススめーっ！ メーッ！

▲MD版は、この着陸シーンがカットされている。容量の関係だろうけど残念だ。

負

▲"シュゴーッ"カッコイイゼ！ この他に４つのグラフックパターンがある。

勝

▲ぐりぐりぐりぐにゅぐにゅぐわんぐわん！ なーんか楽し、あーぐりぐり。

©SEGA 1987／REPROGRAM ©NEC Avenue, Ltd. 1990

バーナーorロールは?

PC版はアフターバーナー使用時の加速度が凄い。背景や敵がぶっ飛んでくのはかなり気持ちいい。ロールもスムーズで◯。

対するMD版のアフターバーナーは、敵を回避する時しか使い道がないのがちょっと残念。いくらアフターバーナーをふかして飛んでも、普通に飛んだ時と面クリアにかかる時間はほぼ同じなのである（たぶん）。

ロールも画面が一瞬〝グリッ〟と回るだけなので、いまいち優雅さに欠ける。と、言う事でこの項はPC版の勝ちだ。

破壊の快感は?

PC版は破壊のグラフィックの荒さと効果音のショボさで破壊の快感はほとんど無い。MD版は敵が画面上に現われてからこちらに近ずいてくるまで、結構間がある。その間に敵をロックオンし、ミサイルを発射する訳だが、そのミサイルが飛んでいく間がなんとも気持ちいいのだ。敵を破壊した時の効果音もバッチリ。ズバリ！　MD版のウリはこの敵を破壊する快感だろう（ちと危ないか…）。これで操作性がもっと良ければ言う事ないんだけど…。

3Dの表示は?

PC版を初めてプレイして、驚いたのは、発進時の戦艦と空中給油時の補給機の拡大だ。カクカクしてはいるが、結構迫力があった。ただ戦闘画面は地上物や敵機のバランスが悪いせいか、画面の中の奥行きを感じずらいのがちと残念だ。MD版は戦艦の拡大などは行っていないが、TVの中にバトルフィールドが広がってくる様なリアルなグラフィックは中々熱くさせてくれる。引き分けにしたい所だが、PC版の勝ち、ということで。

BGMorSEは?

PC版はBGMが軽快なメロディで、空を飛ぶ爽快感をよく表しているが、効果音はいまいち迫力に欠ける。MD版はAC版同様BGMのメロディは重い（これは戦闘の持つ暗い雰囲気を壊さないため?）。しかし効果音は、かなり良く出きている（と言ってもAC版にはほど遠いのだが）。

この対決は、どちらもハードの限界に迫った出来の良さで、それぞれ独自の〝味〟を持っていて比較できなかった。よって引き分け。

総合評価は?

今回は、かなり私の個人的感情で勝負をつけてしまった。他の人が同じ企画で評価したら、また違う結果になったかも…。

それほど内容の違うゲームなのだ。私は両方のソフトを持っているが、どちらにも楽しませてもらった。よって引き分けにしたい所だが、先月もこのパターンで終っているので、今月は(ら)の独断と偏見でPC版の勝利とします。理由は操作性が良く、難易度が低めで、気軽にプレイできるからだ。次回はMD雷電とPC雷電の対決を予定してます。

▲静止画面では分からないと思うけど、ふわあっ！　て感じ（PIIじゃないぞ）。

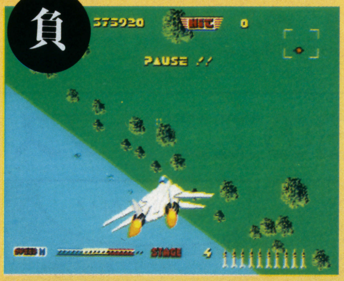

▲グワン！　て感じ。PC版より、エンジン音はいいが、AC版とは天地の差。

▲ガスガスガスシュコーて感じ。優雅さなんて無い。ま〜しょうがないか。

▲このミサイルの飛んでいく瞬間がたまらなくいいのだ。破壊音もグ——ド！

▲給油機が自機の上を通る時、ちゃんと影になる。細かい配慮が嬉しいね。

▲ワォ♡（ウエ）ゲーム画面内にかなり奥行きがある。パ——ス！（←?）

▲AC版だとこの面で曲がファイナルテイクになったのに、PC版は変わらない。

▲最終面。曲はファイナルテイクオフ！おまけに残機0。最も熱くなる瞬間だ！

▲ただいまあーっ！　ふうーついい汗流したぜ。さあっ風呂入って寝るべ。

▲ほんと、負けたからって悪いゲームじゃないぞ！　運が悪かっただけなのだ?

©SEGA 1987, DENPA 1990

これは絶対面白い！　ボード＆カードゲームだ!!

「ゲーム三昧の生活も結構疲れるんです」と言う、㈱エニックス事業開発部玩具企画グループのお三方。新作を中心に、ドラクエゲームをご紹介！　プレゼントもある!!

ある日のエニックス

※この物語の登場人物は存在しますが会話はウソ。Ⓚが作りました。エニックス様ごめんなさい、もうしません。

IからIVまでの集大成ゲームだ

今年のおもちゃショーで見た時に「コレってすんごく面白そう」と思ったのがこれ〝アレフガルド〟。ドラクエのフィールドを精密な立体で再現し、龍王やハーゴン、バラモスなどの人気モンスターが登場する、大スペクタクル・バトルボードゲームだ。

〝こりゃ人気商品になる〟と予想した通り7月発売以後、2万5千個近く売れる大ヒットとなった。「ファンだけでなく、誰がやっても楽しめるもの。そしてファンにとってはV発売前のお祭り的な商品として、IからIVまでの魅力を集大成しました」とあって、ボードゲームとしての完成度は非常に高い。もうすでに手に入れた人もいるかも知れないけど早速、紹介だ！

体の芯から熱くなる凄絶バトル

このゲームを充分に楽しむなら、プレイの前にまずやるべき事がある。それは〝ペイント作業〟だ。ドラクエのカセットを引っ張り出し、登場モンスターの色を細かくチェックしたら、タミヤ製でも何でもいいから素早くペイント！　城や塔も忘れずにね。ま、この作業に少なくとも2日はかかる。でも、これをするとしないとでは臨場感が全然違うから、必ずやろう！

それから本チャンのゲーム開始だ。形式としてはチェスや将棋のようなもので、コマ（モンスター）を動かして王（大ボス3匹）を取った方か、城を占領した方が勝ち。でも、さすがはドラクエブランド、それだけではない。フィールド内には岩などの障害物があるし、モンスターを動かせる数はダイスの目で決まるし、特殊な能力を持ったモンスターもいる。とても一筋縄じゃいかない代物だ。

平均プレイ時間は2時間位。運と勘と頭脳を必要とする対戦ゲームで、サシの対戦もグループでの対戦も可能。部屋のオブジェとして飾ってもカッコ良い一石二鳥のボードゲームだ！

アレフガルド
¥3,800

まだまだあるぞドラクエゲーム

ボードゲーム

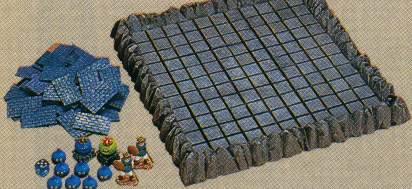

ドラゴンクエスト ダンジョンII
¥4,800

デスパレス
¥3,600

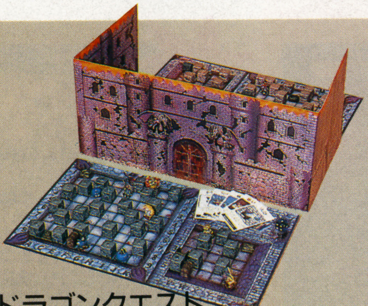

ドラゴンクエスト
ダンジョン　¥3,800

▼右から、高田浩二氏、杉森哲郎氏、國井信佳氏。お疲れ様です。

Fun・Fan Game Character's

第2回 ドラゴンクエスト(玩具)

大格闘技場 ¥1,500

戦闘+ギャンブルの頭脳ゲーム

1枚のカードに4匹のモンスター。これがミソ。実はこのカードには、上からⅠからⅣの登場モンスターが描かれているんだ。なんてゴージャス！これこそ、ドラクエカードゲームの決定版だ!!

遊び方は、モンスターの横にある数字の大きさを競って、手もち7枚で7回戦の勝負をしていく単純なもの。どの列にあるモンスターで勝負するかは、それぞれの勝負で勝った人が決める。1回勝つと1点の得点。これで、1番最初に50点取った人がウイナーだ。じゃ50回戦もするのかっていうと、実はそうではない。この他に夢のボーナス得点があるんだ。これは、1ターン(7回戦)の最初に、自分が何回勝つかという宣言をし、それをピッタリ当てた人に与えられる。だから、カードを見てすごーく弱い数字だったら〝0回〟と言っておく。そうすると1回も勝てなくてもボーナスで得点は10点となるワケだ。ただ注意しなくちゃならないのは、〝2回〟と宣言したら、2回勝った時点でそれ以上勝てなくなること。時には負ける技術も必要という仕組みなんだ。説明すると複雑だけど、やれば簡単。知らず知らずにハマッてしまうぞ。

▲バトランドのじいさんは、誰にも勝てないカード。

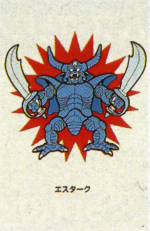

▲誰にも負けないエスタークカードなんてのもある。

▲メーダロードは魔法使用中！こんな細かい配慮も。

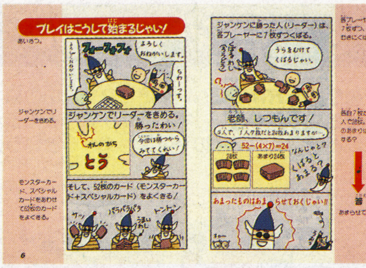

▲超有名な、まんが形式のゲームテキストブックだ。こんな所にまで気を使ってくれてるぞ！

おもしろさ保証付 まずはやってみろ

「何度も何度もテストプレーを重ね、イヤというほど面白さを追求しました。ボードゲームやカードゲームのシステム自体はそうあるものじゃないですからね。1つ生み出すのに何ヶ月もかかります」という苦労のたまものが、これらの玩具たち。ちなみに〝アレフガルド〟には、6ヶ月かけたそうだ。他の部署の人たちからは「玩具のヤツらは会社でいつも遊んでいる」と言われ、得体の知れない存在になりつつも(!?)、ファンのため、みんなの娯楽のため日夜努力する企画グループの10人！ゲームの説明をしながら模範プレーをしてくれている瞳には、自信と輝きが満ちあふれていた。でも、私の耳はこんな会話も聞き逃さなかった。「このゲームに勝ったら5百円な」「よし、そうこなくちゃ」…やはりみんなゲーム好きなんだろうな。

楽しさデリバリー Presentのコーナーだ

Ⓑアレフガルド(3名)

Ⓐ大格闘技場(3名)

さて、プレゼントは上記の2種類。希望の商品名をひとつだけ明記して、〒160 東京都新宿区新宿1の29の5の408 GB編集部「ドラクエ・ゲーム」係までどんどん応募してね。住所・氏名・年令も忘れずに！(11月29日締切だよーん)

カードゲーム

バルザック ¥1,500

銀のタロット ¥1,300

キングレオ ¥1,700

※このページで紹介した商品の価格は税抜価格です。

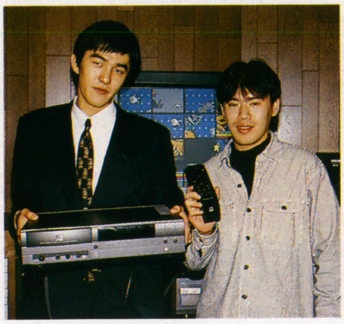

▶今回の案内役はポニーキャニオンの松本氏&鈴木氏。お世話になります。

ハードランド CD-I It's New!

CD-I
'92年2月1日発売　価格未定

新世代に向けたマルチメディア

「レコードに針を落とす」という表現が、最近の音楽誌にはとんと見られなくなった。今ではレコード屋もCD屋と呼ばれ、レコード針を探すのにも死ぬ程苦労する始末。電気街だってCD機のオン・パレードだ。

LDもかなり普及してきた。当初はカラオケ専門という感じだったのが、映画、アニメ、ライブなどにまで広がり、LD機はコンパチブルプレーヤーとして家庭へ進出。ビデオプレーヤーがどんどん安く、性能アップしてきたのと同様の経路をたどっている真最中といったところか。

そして今度登場するのが、CD機とパソコンの性格を併せ持つCD-I。これはLDとは違った意味のマルチプレーヤーだ。

もちろん、ゲームだってできちゃう

一見、オーディオ機器のようなこのCD-Iは、誰にでも使えるように複雑な部分を極力取り払った簡単コンピューター。だから、CDを聴くという事以外にゲームだってできちゃうのである（ソフトは専用のものを使用）。操作はリモコンのボタン&スティック、またはマウスで行なう。バリバリのSTGというのはイメージじゃなく、どちらかというと知性派好みのゲームが多そうかな。

ここで紹介した2タイトルの他に「カジノゲーム」「ジグソーパズル」「ピンボール」「セサミストリート2文字あそび」「アニメーションジュークボックス」などが制作される予定とのこと。とにかく可能性は無限大。期待するべし！

ペイントスクール

▼ぬり絵あそびゲーム。用意された沢山の絵の中から好きなものを選び、思いのままに色をぬる。単純だけど面白く、配色のセンスも磨けるという傑作品。

▶完成したぬり絵を下の写真のようにバラバラの16分割にして、組み合わせパズル・ゲームもできる。他にも多くの工夫がいっぱい。

ウポゥ〜ン

Nice!

パームスプリングゴルフ

◀来春、発売予定のゴルフゲーム。背景のリアルさと、はめ込みの人物映像が実にイイ味だ！

▲TVのゴルフ中継のようにアナウンスが入り、表情もアップで！　実戦さながらの雰囲気。

©Philips Interactivee Media of America

特筆すべきは検索システム

コンピュータのお得意分野のひとつが検索。CD—Iはそのシステムも搭載している。検索というのはつまり、辞書や百科辞典を引くようなもので、少し前に話題になったデータディスクマンをイメージしてもらうと分かり易い。あれは文字のみだったが、こちらにはグラフィックと音楽が入る。おまけに、検索の仕方にもアミューズメント性を持たせるなどの大サービスで、楽しみながら知識が得られるというスグレモノだ。これの操作も実にカンタン。ソフトを入れた後は、表示に従ってボタンを押す動作を繰り返していけばいい。わざわざ重たい専門書を引っくり返すより、ずっとラクな作業だよね。

ここで紹介している他には、「フィンセント・ファン・ゴッホ～太陽を刈り取る人～」「ルネッサンス画集I」「ルネッサンス画集II」などのラインナップが予定されている。これらは絵画そのものだけでなく、本人にまつわるエピソードなども、美しいグラフィックとサウンドで演出された内容の濃いもの。その情報量の多さには驚きだ。これらの情報が手に入りにくいものである事にも注目したいね。

Treasures of the Smithsonian

▶実際に〝スミソニアン博物館〟に行ったような感覚で、引き出しを開けたり室内を見渡したりもできる。多彩な情報が満載だ！

さがしものはなんですか？

F-1グランプリデータブック(仮)

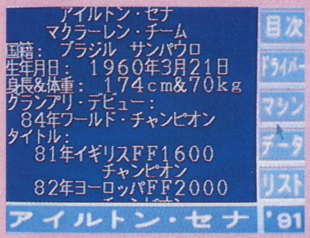

◀87年から91年まで、5年間のF-1データが収められている。各チームのマシンはもちろんドライバー、年代など多彩な検索が可能。

もっと知りたいあなたのすべて

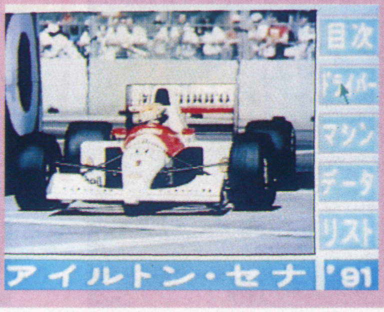

◀マシン、ドライバーのリアルな画像も出てくる。感激の嵐だあ！

オリジナルソフトも続々登場！

今回紹介しているすべてのソフトは、ジャパンインタラクティブメディアの企画・制作によるもの。この会社は、フィリップス・ヤマハ・ポニーキャニオンの3社が共同出資して設立し、今後もそれぞれの豊富な経験を生かしたオリジナル・ソフトをどんどん制作していくそうだ。現在は〝フィリップス・インタラクティブ・メディア・オブ・アメリカ（旧AIM）〟ソフトの日本語版を多く手がけているが、中島みゆきの全曲・歌詞を収録した「RECORD」や斉藤由貴のBGV「ANNIVERSARY」も制作中。日本人好みのソフトも目じろ押しだ！（他に一流麻雀プロと対戦ができるCD—I MAHJONGもあるぞ）

ところで、このCD—I業界には他にも多くのメーカーが参入してくる様子。ソニー、パナソニック、サンヨー、日本ビクター、松下など…!! ハードの価格は15万円前後の予定らしいけど、こうなってくるとCD機などと同様に一気に普及し、ハード・ソフトとも安価で良質のものが出回りそうだ。といっても15万円を高いとみるか安いとみるかはキミ次第だ。

ゴルゴ13「殺しのプレー」

▶20のエピソードが収録されたコミックアルバム。プレーヤーも物語に参加できるぞ！ ゴルゴ13との熱い対決の始まりだ。

オーディオ・ビデオ・コンピュータが統合された新しいメディア〝CD－I〟は、今まで味わったことのない感動を皆さんに与えることでしょう。（鈴木氏）

現在、私共を含め数多くのメーカーがソフトを製作しています。ゲームはもちろん音楽・事典・教育・趣味など様々なジャンルのソフトが登場しますので、御期待下さい！（松本氏）

BIKE HISTORY OF JAPAN

◀50年から90年までの名車100台を紹介。パーツを組み合わせて自分好みのバイクも作れる。

GB情報局

（ゲームボーイじょうほうきょく）

ごめんなさい。許して!!

先月「12月号でGM特集をする！」と予告を打ちましたが、諸々の事情により1月号に延期となりました。楽しみにして下さっていた皆様ごめんなさい。来月は必ず、命かけてやります。

自信作！　傑作盤!!「すぎやまこういちゲーム音楽作品集」

▲「すぎやまこういち／ゲーム音楽作品集」（2枚組）
CD：¥3,500（税込）CT：¥3,500（税込）
収録予定時間は、No.1が51分38秒、No.2が48分49秒
11月21日発売／アポロン

自ら"ゲーム音楽天職"と語るすぎやま氏。彼こそはGM界のNo.1の人気と実力の持ち主。といっても過言ではないだろう。あまりにも有名な「ドラクエシリーズ」をはじめとし、「ジーザス、ガンダーラ、ウイングマン2」や「アンジェラス」、「スターコマンド」など、手がけた音楽は数知れない。

今回発売されるCDは、これらの中から特に評判の高い楽曲と、最新作「テトリス2」「ジーザスII」を加えた超豪華盤。総曲数はなんと32曲だ。ご本人も大満足の仕上がりというから、これはファンの必須GM盤といえる。全曲新録の、シンセサイザーによるアレンジヴァージョンで、さらにさらに嬉しいネ！

リリアファンが泣いて喜ぶ。電話でデート！リリア・ダイヤル

あのリリアと電話でデート！なんだか耳の奥がくすぐったくなる様な、ウキウキのダイヤルQ2"リリア・ダイヤル"が登場。情報料は3分で240円（通話料は別）。内容は理恵ちゃんとの相性占いやクイズ・独り言など盛り沢山。彼女の最新情報も聞けちゃうよ。アクセスは、0990・33・8811まで。電話番号はお間違いなくっ！

▶ミス・リリアこと杉本理恵ちゃん。8月には待望のファースト・ビデオ「妖精のスケッチ」も発売し、赤丸急上昇中！

ストII人気、いまだとどまるところ知らず!!

▶「ストリートファイターII イメージアルバム」／¥2,500（税込）／11月21日発売／ポニーキャニオン

隣の席の(ら)は、なけなしのお金をはたいてストIIの基盤を買うほど、このゲームのファンである。先日、石川県のとある小さな町のゲームコーナーでも、ストIIに入れこんでいる小学生に会った。本当に"全国的な人気"なんだなぁと実感した今日此頃、ポニーキャニオンからとびきりのホットニュースが舞い込んできた。

まずは11月21日に発売されるCDの話。ストIIのCDは既にオリジナル完全収録のオムニバスアルバムが、2枚組で同社から発売されているが、今回のヤツはなんと"イメージアルバム"オープニングテーマ、メインキャラ8人と四天王4人の世界がすべてアレンジヴァージョンで表現されているぞ！収録曲数は10曲。さらに、先着予約特典として、特製ブックケースと92年の特製カレンダーが用意されている。これはもう買うしかない。今すぐ予約に走ろう！

そしてもうひとつの大スクープは新作ビデオ！前回の攻略ビデオとは違って、各キャラクターの個性を追求した独自の技、必殺技を満載。ただ勝つだけでない"魅せる"ビデオが12月21日に発売だ。これも楽しみだね。

プレゼント

11月21日にLD化が予定されているストII攻略ビデオを5名にプレゼントだ！希望者はP103を参照のうえ、「ストリートファイターII」係までどしどし応募してね。

また、来月号では新作の方のビデオを、更に詳しく紹介する予定。ストIIフリークを代表して、(ら)&うめに徹底解剖してもらおうかな。期待しててね！

お待たせ！ドラクエVグッズプレゼントだ!!

先月ちらっと紹介したドラクエVグッズがいよいよ登場だ！今回プレゼントするのは、11月12日発売の中から以下の3つ。

Ⓐポスターカレンダー1992（IからVのパッケージイラストを美しい色彩で再現したもの。価格は税抜¥1、500）

Ⓑ DQV 冒険の書1992（Vのキャラがいっぱい入ったスケジュール帳。定価は税抜で¥1、000）

Ⓒ DQV ポストカード（Vのパッケージイラストを使った5枚組の美麗なカードセット。定価は税抜¥150）

希望者は、欲しい商品をひとつだけ明記して「ドラゴンクエスト・グッズ」係まで送ってね。

Vのグッズはこれを始めとして、文具などが続々と発売される予定。ソフトの方の情報を待ちながら、まずはVの雰囲気をたっぷり楽しんじゃおうね！

光栄ノベルズ大集合！

◀「ロイヤルブラッドハンドブック」／¥1,600（税込）／パソコン版、FC版どちらにも対応。ゲームに登場するキャラクターのデータ、登場人物の複雑な人間関係も解説してくれる頼もしい一冊だ。斉藤むねお氏の書き下ろしコミックや具体的な攻略記事もあるプレイヤー必携本。

▶「聖徳太子の叛乱」／豊田有恒著／¥1、500（税込）／著者独自の古代史解釈で、新しい聖徳太子像を提唱。〝もし日本に仏教が導入されなかったら〟という大胆な仮定のもとに、太子が仏教国家を樹立していく姿を描いた、本格的な長編歴史小説だ。

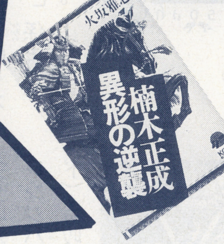

◀「楠木正成　異形の逆襲」／火坂雅志著／¥1、500（税込）／ジンギスカン異説ともいえるダイナミック長編小説。

GB情報局 Items

▶「信長の野望・武将風雲録　武将FILE」／¥1、860（税込）／ゲームに登場する英雄たちのプロフィールや能力値をわかりやすく紹介。特集読み物やマップ付き古戦場紹介、コラム記事なども多数掲載されている。隠しデータも教えてもらえるぞ！

こんなのアリか？「カツ火山・カップ麺」とりあえず食べてみよ～！

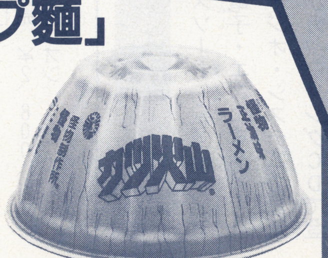

ある日編集部に届いた宅急便。その箱には〈怪物制作所／カツ火山〉と書かれてあった。妙なモノには積極的に対応してしまう（その代わり、カタそうなモノへの対応はノロい）GB編集部のこと。なんじゃいなんじゃいと、先を競って包みを開けた。すると、そこには!!ジャーン！こんなモノが！そうこれこそ驚異のカップラーメン〝カツ火山〟なのだった。

時期が時期だけに、このネーミングはイケナイんじゃないかとの懸念もある。しかし、試食してみたところ、正油味・カレー味ともとっても美味。「カツ」が具に入っているのも食べごたえあり！なので、ここはひとつ売れゆきをじっくり見守ってみようと思う編集部であった。〈怪物制作所〉の大いなる冒険心に、まずは完敗なのである。

▼正油味ラーメンはスープを入れるとあわが立って思わずびっくりっ！

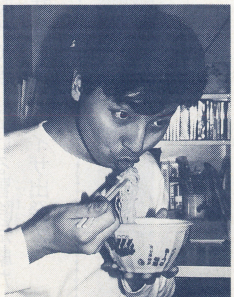

◀〝こんな写真をつかうなぁー〟と言われたけど使っちゃう「Ⓚの食べる姿」。

プレゼント

このカツ火山1箱（12食）を10名にプレゼント。希望者は官製ハガキに住所・氏名・年齢・職業・電話番号を明記して、〒400－05　山梨県南巨摩郡増穂町最勝寺1351「怪物制作所」GB係へ。

「キャプテン・コマンドー」下敷きを10名にプレゼント！

AMショーでも話題をさらっていた期待のアーケードゲーム〝キャプテン・コマンドー〟。このいつの新登場を記念したオリジナル下敷き（非売品）を10名にプレゼントだ！

希望者は「キャプテン・コマンドー」係まで、どしどし応募してきてネ。COME ON!!

▼表面はカラフルなイメージイラスト。裏面には各キャラの全身像と方眼マスが印刷されていて仲々シブい。

GB情報局 Game Music

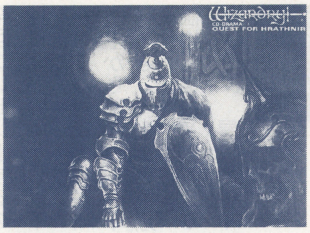

「ウィザードリィ・CDドラマI～ハースニール異聞～」11／5発売
￥2,800(税込) アポロン

WIZでは初めてのCDドラマが登場したぞ。第一章から第5章まで、伝説の剣ハースニールを手に入れるために死闘の数々が繰り広げられる。原作はベニー松山、もちろんバリバリの書き下ろし作品だ。

また、32ページの豪華ブックレット(イラストは末弥純作。もちろん書きおろしね)つき。これには、キャラクター解説、シーン再現解説、アイテム・呪文などの解説がされており、ベニー松山ほかのライナー・ノーツもある。とにかくASCIIスタッフ全面協力で完成したこの作品。シリーズ化の噂もあるWIZファン期待のCDだ!

CDで遊べるサウンド・アクションRPG「WILL」がプラメージュ・レーベルより発売!

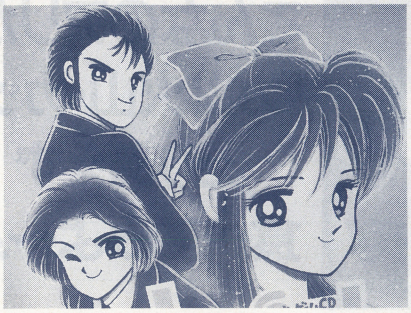

オリジナル・ストーリーゲームCD
「WILL」
12／4発売 ￥2,800(税込)
ポニーキャニオン

キミはもう"ゲームCD"をプレイした事があるかな? 前にGB NEWSのコーナーでも紹介したけど、"まだやったコトなーい"っていうひとのために、12月にリリースされるゲームCD「WILL」を紹介しよう。おっと、その前にゲームCDの基本を説明しなくちゃね。

これは、CDの各トラックにバラバラになった状態でストーリーが収録されているもの。プレイヤーは、各トラックの最後に流れるインフォメーションを聴いて、選択肢の中から次に進みたいトラックを選び、そのトラックナンバーをサーチする。こうしてたどり着く結果は何通りかあって、吉とでるか凶とでるかが、目に見えないだけにドキドキハラハラものなんだ。

さあ、システムが分かったら早速トライ。今回リリースされるのは、双葉社の人気ゲームブック「次元からくり漂流記」が原案。現代の高校生3人が戦国時代で繰り広げる冒険活劇だ。時間旅行へ、イザ出発!

NOW ON SALE

「ファイヤープロレスリング・2nd Bout」

演奏は、ラングリッサーでおなじみの"ノーブランド"。プロレスといえばハード・ロックという事で、ノリが良く爽快なサウンドが詰まっている。

★このCDを3名にプレゼントだ! 希望者は「ファイヤープロレスリングCD」係まで。

発売中
￥2,300(税込)
徳間ジャパン

「カオス・ワールド」

ナツメから発売されている同名FCソフトのCD企画。フュージョン系のサウンドをメインにした、ハイクオリティでバラエティあふれる強力盤だ。

★こちらのCDも3名にプレゼントしちゃうヨ。希望者は「カオス・ワールドCD」係まで、どしどし応募してね。

発売中
￥2,000(税込)
徳間ジャパン

NEW RELEASE

「クロスソード・戦国伝承／アルファ電子・エスエヌケイ」

ネオ・ジオ・システムの最新ゲームがカップリングCDで登場だ。特に、曲の良さで話題を集めている"戦国伝承"は聴きごたえも充分! オリジナルは完全収録、作曲者自身によるアレンジバージョン(クロスソード)も収録されているぞ。

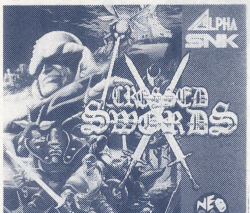

11月21日発売
￥1,500(税込)
ポニーキャニオン

「パーフェクト・コレクション ソーサリアン Vol・3」

これこそパーフェクト。スペシャル・アレンジやヴォーカルバージョン、ニューエイジ、スーパーアレンジなど様々なバージョンをそろえた2枚組だ。その上、ソーサリアン・スーパーMEGA MIXパート3も収録。絶対買いの超オススメ盤だ。

11月21発売
2枚組 ￥3,800(税込)
キングレコード

「パーフェクトセレクション・グラディウス」

キングレコードの自信作。Nazo Nazoプロジェクトが担当した、完成度の高いパワフルな一枚だ。このアルバムでは、前作「ドラキュラ」で大好評だった"RSSシステム"を採用。音の空間が広がり、グラディウスの世界も無限に感じられる。

11月21日発売
￥3,000(税込)
キングレコード

アメリカン・インディアンに触れる

人間の本質や生き方の原点を見つめ直そうという、パルコの秋のキャンペーン「NATIVE SPIRITS」。メインキャラクターにアメリカン・インディアンを立て、彼らの精神性の高い文化や思想を様々な形で伝えてくれるイベントだ。

●「ネイティブ アメリカン展～ナヴァホ族とプエブロ族にみる生活と知恵とアート」／11月14日までの10：00～20：30／一般900円 学生700円（小学生以下無料）／渋谷パルコパート3 8Fにて／12月29日より兵庫県つかしんホールで開催の予定あり

●「エドワード・カーティス写真展」／11月19日までの10：00～20：30／一般500円 学生400円／渋谷パルコパート2 6F イクスポジャーにて

ピュアで真摯な彼らの生き方は必ず何かを与えてくれるぞ。

テラドライブ体験イベント「TERA SUMMIT'91」

11月2日・3日(大阪)
11月16日・17日(名古屋)

高性能2CPUパソコン「テラドライブ」。欲しいけど仲々手が出ないってひとに朗報だ！見るだけじゃなく、実際にソフトを体験できちゃうイベントが開催されるぞ。会場は、大阪が国際見本市会館（☎06・941・2661）、名古屋は愛知県産業貿易館（☎052・231・6351）で、内容は以下の通りだ。

●テラドライブ&ソフト、メガドライブ・メガCD&ソフトの展示、デモンストレーションのコーナー

●テラドライブ専用ソフト「パズルコンストラクション」の解説コーナー

●体験セミナー教室

●アトラクションコーナー

●セガ特製テレカを先着500名にプレゼントするコーナー

ちなみに入場無料。レッツゴー。

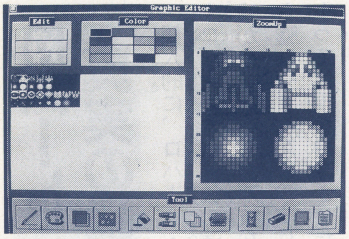

▲テラドライブ専用ソフト第1弾「パズルコンストラクション」は、自分でゲームを作れる落下型のACTパズルゲームだ。

GB情報局 Event

新しいコースでハイスピード・バトル！「ミニ四駆オータムカップ'91」

11月10日	大阪・高島屋堺店
11月17日	名古屋・松坂屋本店
11月24日	埼玉・川口そごう
12月1日	小倉・井筒屋

小学館コロコロコミックと田宮模型が企画・制作するミニ四駆の祭典が、新しいコースで開催される。

今回のサーキットは高さが1・4mあるバンクカーブと新型のスタートレーン、ロングタイプのレーンチェンジャーがセットされた超高速対応のコース。このコース内には1000分の1秒まで計測できるセンサーが埋め込まれているので、選手全員の正確なタイムを計測することができるそうだ。そして予選で上位に入れば、決勝へ進出！こちらはもっとレベルの高いレースになるぞ。慎重なセッティングが優勝のカギだ！

レースの他、アトラクションも要注目。コンクールデレガンス、ミニ四ドクターラボラトリーの開催、「ミニF」専用サーキットの公開があるよ。ミニ四駆ファンなら絶対参加してみるべし。そうでなくても是非一度、のぞいてみたいイベントだ！

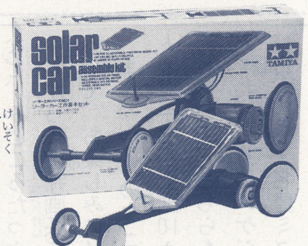

▲タミヤのソーラーカー工作も大人気。是非一度チャレンジしたい。

▲この夏行われた「スーパージャパンカップ」も大盛況。全国のミニ四駆レーサー諸君、今度はオータムカップが待ってるぞ！

視力アップ力

新発売!!

全国的大反響

近視・遠視・弱視・乱視・斜位・不同視・老視の方……トレーニングで回復OK.！

■パーソナルスコープとは……。
東大名誉教授、故石原忍先生の著「小眼科学」に毛様体筋の緊張を緩和させ調整すると云う近視矯正理論と研究陣により開発されました。「パーソナルスコープEX」は適度に毛様体筋を運動させ、緊張をやわらげ、活発化させ、科学的に視力を回復させる。そして本器はスライドバーにより、眼の総合トレーニングが行えます。

特長 遠方凝視、近方凝視、遠近凝視、両眼融像等の訓練が出来、近視、遠視、弱視、乱視、斜位、不同視、老視等に効果が有り、そして大脳刺激をもたらし、集中力、記憶力、速読力を高めることが出来る画期的な訓練器で、副作用もまったくありません。(実用新案特許申請中.！)

トレーニングは1日7分
左記の写真の様にのぞくだけで軽量・小型でIC回路内蔵により、スイッチワンタッチの全自動だから非常に簡単。(近視だからとあきらめてはいけません。メガネ、コンタクトをご使用の方は是非一度お試し下さい。

◎今回、本誌読者に特別頒布.！
定価70,000円を特別価格49,800円で。クレジット月々2,800円より。(消費税込み)※商品をお急ぎの方は電話か現金書留にてお申し込み下さい。もし商品がお気にいらない場合は商品到着後7日以内にご返送下さい。送料は本人負担となります。

＜定格・仕様＞
電圧・6V・遠率－6X・倍率＋6X・IC・サイズ、タテ145、ヨコ172、高さ50・重量315g・材質ABS樹脂

お申し込み、資料請求は電話かハガキで下記まで。

発売元 視力回復促進協会 〒550 大阪市西区江之子島1-6-2-47(GB係) ☎(06)448-8481(代)

GB情報局 Cinema

ロバート・デニーロ「真実の瞬間」(ヒューマックス・ギャガ)

個人的に、ロバート・デ・ニーロが大好きだ。彼の演技には嘘がない。いや、演技なのだから嘘は嘘。しかし、演じる役によって体重を増減させたり、歯を抜いてしまったりなど、演じるという事に対するすさまじい執着心が、彼の演技をより現実へ近づけているのだろう。

この映画でも、彼の演技はダンゼン冴えている。ハリウッドのアカ(共産主義)狩りという、門外漢には分かりにくい出来事を、一人の男の人生の中に映して切実に訴えかけてくれるのだ。多少ムズカしい話だが、デ・ニーロに感情移入して観れば大丈夫。腰をすえて、じっくり観て欲しい映画である。

監督・脚本:アーウィン・ウィンクラー/製作:アーノン・ミルチャン/音楽:ジェームス・ニュートン・ハワード/出演:ロバート・デ・ニーロ、アネット・ベニングほか

© 1991 Regency International. B.V.& Odyssey Distrbutors Ltd.

インディアン映画 2作品 特別同時ロードショー

イベント欄でも紹介したパルコの秋のキャンペーンの一環として行われる、新感覚インディアン映画の特別ロードショー。アメリカン・インディアンの精神をリアルな世界から感じられる、貴重な作品だ。

東京公開は11月16日から12月5日まで、渋谷パルコスペース・パート3にて。大阪は、12月7日から12月20日まで、大阪テアトル梅田(〝ウィンドウォーカー〟のみ確定)で公開が予定されている。

公開作品

●「ウィンドウォーカー」

広大な原野を舞台に繰り広げられる、シャイアン族の老勇士ウィンドウォーカーの愛と冒険のファンタジー。ナレーションを除き、全編にインディアン語が使用されている。

●「パウワウ・ハイウェイ」

政治的な生き方、精神的な生き方という2つの人生を考察。2人のインディアンを登場させ、文化や伝統、友情についてコミカル&物哀しく表現していく。

▲「ウィンドウォーカー」/1980年・米/パルコ・フジエイト共同配給

NEW VIDEO RELEASE

「LD BOX イース」

O・V・Aイースを序章から完結編まで、完璧収録したLD4枚組(8面)。声の出演は、草尾毅、高山みなみなど豪華な顔ぶれがそろっている。また、オリジナルテレカや92年度版オリジナルカレンダー、㊙設定資料などの8大特典つき。レンタル禁止なので買うしかないぞ。

発売中 ¥20,000(税込)
CAV・4枚組 キングレコード

「ブローバック2 夕陽のギャングたち」

パートIをしのぐパワフルなアクションとスケール。80年代末期のマニラを舞台に30万発の銃弾が乱れ飛ぶ様子は、まさにサバイバルだ。復讐と金と、そして愛。主演・竹内力のダーティーな魅力が満載されたスーパーバイオレンスアクション巨編!

11月22日発売 ¥15、244(税込)
ジャパン・ホーム・ビデオ

「おもひでぽろぽろ」

超ヒット作品となった、宮崎&高畑アニメの決定版が早くもビデオ化。実写と見間違う程の映像もさることながら、切なさと楽しさが入り混じった奥深いストーリーで〝名作〟とよべる作品だ。また、今井美樹、柳葉敏郎の声優ぶり、都はるみの歌う主題歌にも注目したいところ。

92年1月1日発売 ¥1、2800(税込)
徳間書店

ミスCDロムロム・井上麻美ちゃんが「超少女REIKO」に出演!

「みつばち学園」から生まれたアイドル、井上麻美ちゃん。彼女が今度、映画「超少女REIKO」(観月ありさ主演)に出演することになったぞ。彼女の役は、ストーリーの鍵を握る幽霊だそうだ。宙吊りや特殊メイクなど、みどころたっぷり。11月中旬から東宝邦画系で公開されるので、お楽しみに!

また、彼女のミニコンサート&握手会が全国10ヵ所で行なわれるので、こちらも是非楽しんでね。11月のスケジュールは、16日、豊橋・名豊ミュージック4Fホール(14:30〜)
23日 大阪・京橋コムズガーデン(16:00〜)
24日 名古屋地区(予定)
30日 札幌・そごうデパート11F(14:00〜)
(その他詳細は☎03・3586・1301)

▶11月21日にはセカンドシングル「君が痛みと呼ぶもの」をリリース。アルバムは来春4月1日に発売する予定だ。

GB情報局 Music

平井菜水。1970年4月10日生まれ、福岡県出身。彼女は少女とも大人ともいえない、不思議な雰囲気を持つアーティストだ。
「小さい頃から歌が好きで、ホントに歌手に憧れてました」とは彼女の言葉だが、先日リリースされたアルバムを聴くと、ただの憧れだけではなく、音楽に対する素直な情熱がうかがわれる。透明感のある声と詩を伝える上手さが彼女の魅力。いつの間にか耳を通り抜け、心の中でこだましているといった感じのナチュラルさがまたいい。
また、このアルバムは全曲来生たかお作品。人恋しい秋の夜長にピッタリの一枚といえる。

「夢のシルエット」
¥3,000（税込）
バップ

プレゼント

彼女の歌うNTV系「知ってるつもり!?」旧エンディングテーマ〝めざめ〟が、10万枚を超える大ヒット！ そして先日、新テーマ曲〝輝きたいから〟とファーストアルバム〝夢のシルエット〟を続々とリリース！
これらを記念して、オリジナルテレカを5名にプレゼントだ。希望者は「平井菜水」係までどんどん応募してね。

NEW CD RELEASE

「歌でしか言えない／中島みゆき」
まずタイトルのうまさに魅かれる。そして、彼女独自の視点から第三者的に見つめている、それぞれの曲の中の人生に心奪われる。特に歌詞を聴きこみたいタイプのひとにはオススメだ。（このアルバムには、音にこだわった高品質版と通常版がある）

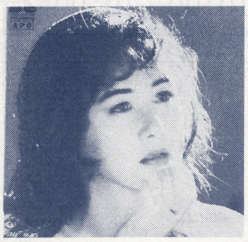
発売中 ¥3,800（税込）
ポニーキャニオン（通常版は税込¥3,000PCCA－00311）

「Happy Together／PINKSAPPHIRE」
デビュー以来、某人気バンドと比べられていた彼女たち。口の悪い人には「どうせー曲で終わり」とも云われていたが、そろそろその実力を知らしめる時がきた。人気曲〝ハッピーの条件〟ニューバージョンも収録し、元気一杯に歌いあげる！

11月6日発売
¥3,000（税込）
ハミングバード

「麗蘭／麗蘭」
RCサクセションの仲井戸麗市と、ストリート・スライダーズの土屋公平（蘭丸）の2大ギタリストが結成したスーパーバンドのファースト・アルバム。〝新しく懐かしい〟R&B、ROCKを基調とした、質がよくて唄のある音楽だ。バンドの今後の活動もスゴク気になるね！

10月30日発売
¥3,000（税込）
東芝EMI

読んでから聴くか、聴いてから読むか…「水が氷になるとき」

JUNE（サン出版）をはじめ、ウイングス（新書館）やプチフラワー（小学館）で活躍している西炯子のオリジナル・アルバムのリリースが決定した。
アルバムに収録されているのは、コミックス「水が氷になるとき」（小学館）に掲載されている5作品と、これから発売されるプチフラワー（1・3月号）に掲載予定の「もうひとつの海」のイメージ曲。つまり、「もうひとつの海」に関しては作品とイメージ曲が同時に発売されるという珍しいものなのだ。
こうなったのも、西炯子の作品に出てくる登場人物のひとりが、筋肉少女帯の大槻ケンヂをモデルに描かれたのがキッカケとか。二人が対談した際に企画が盛りあがり、共同作業で同時発表！ 仲々面白い企画だよね。

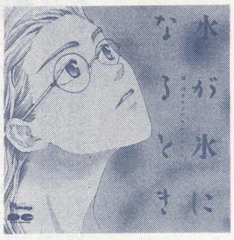

11月27日発売
¥2,800（税込）
ポニーキャニオン

応募方法&インパクト大賞発表

情報局に掲載されているすべてのプレゼントの締切は、11月29日（必着）。応募は、官製はがきに住所・氏名・年令・職業（学年）・希望するプレゼント名を明記して、
〒160 東京都新宿区新宿1の29の5の408
GB編集部「○○」係
までガンガン送ってね。
そういえば数日前、編集部に戻ってきたアンケートを読んでいたら「GB情報局のプレゼントコーナーが充実してないぞ」とのコメントを見つけた。うーむ、参った。反省しつつ、前向きな検討を心掛けよう。人数の方もね、できるだけ。
さて最後は、先月号で約束した〝インパクト大賞〟の発表だ。文章ものも良かったけど、なんといっても気に入ったのは大胆な筆で前面埋められた左のはがき。ご本人には勿論、プレゼントを送るよ！

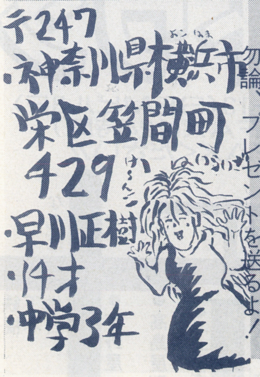

超高速!!プロトワンの全国通販!!&買取!!

超激安!!新品販売価格!!

新作は発売前日におくります。受付後のキャンセルはできません。

新品ハード・パーツ	販売価格
スーパーファミコン本体	¥22,500
SF用ステレオAVケーブル	¥1,500
SF用S端子ケーブル	¥2,200
SF用スーパージョイカード	¥2,200
ファミコン本体	¥9,500
FC用ジョイカードMK II	¥1,700
SF・FC用RFコンバーター	¥1,300
SF・FC用ACアダプター	¥1,300
ゲームボーイ本体	¥8,800
PCエンジンコアグラII	¥13,800
PC CD-ROM²システム	¥28,500
PCエンジンDUO(デュオ)	¥43,800
PCエンジンGT	¥33,000
PC用PCブラスター	¥2,200
PC用マルチタップ	¥2,100
PCスーパーシステムカード	¥7,500
メガドライブ(ソニックパック)本体	¥12,500
ゲームギア本体	¥14,400
MD用メガブラスター	¥1,900
その他パーツ・部品	TEL下さい

新品ファミコンソフト	販売価格
ドラゴンズレア	¥3,500
ウェスタンキッズ	¥3,500
おたくの星座	¥3,500
ドラゴンボールZ II	TELで

新品ファミコンソフト	販売価格
イースIII	TELで
ちびまる子ちゃん うきうきショッピング	¥4,100
カオスワールド	¥4,900
ラディア戦記	¥5,200
少年アシベ ネパール大冒険	¥5,100
パチ夫くん4	¥6,500
ザ・ブルーマリーン	¥4,800
テトリス2	¥4,600
絵描衛門	¥6,500

新品ゲームボーイソフト	販売価格
スーパーマリオランド	¥1,900
Dr.マリオ	¥1,900
時空戦記ムー	¥3,200
サガII	¥1,900
ロックマンワールド	¥2,600
まじかるタルるートくん	¥2,600
ボンバーボーイ	¥2,500
熱血ドッジボール部 闘球戦士	¥3,100
ネメシスII	¥2,900

新品PCエンジンソフト	販売価格
イースI・II(CD)	¥5,900
コブラII(CD)	¥2,900
ニュートピアII	¥5,500
パワーゲイト	¥4,600
ファイアープロレスリング2	¥5,600
PC原人2	¥4,200
ヒットジアイス	¥4,800
ウルトラBOX5号(CD)	¥3,500
F1サーカス'91	¥4,800

新品メガドライブソフト	販売価格
ギャラクシーフォースII	¥5,700
ソニックザヘッジホッグ	¥3,900
マスターオブウエポン	¥4,700
ファーステストワン	¥4,900
エルヴィエント	¥5,600
デビルクラッシュ	¥4,900
ソードオブソダン	¥4,400
スパイダーマン	¥4,300
イースIII	¥6,200

新品スーパーファミコンソフト	販売価格
スーパーマリオワールド	¥5,880
ファイナルファンタジーIV	¥6,960
ファイナルファンタジーIVイージータイプ	¥7,160
ガンダムF91フォーミュラー戦記	¥5,900
F-ZERO	¥4,200
超魔界村	TELで
悪魔城ドラキュラ	TELで
ゼルダの伝説	TELで
スーパーE・D・F	¥6,700
イースIII	¥4,900
ジャンボ尾崎のホールインワン	¥6,400
スーパープロフェッショナルベースボール	¥6,600
ガデュリン	¥6,400
初段森田将棋	¥6,100
白熱プロ野球ガンバリーグ	¥6,200
遥かなるオーガスタ	¥7,800
がんばれゴエモン ゆき姫	¥6,400
バトルドッジボール	¥6,800
プロサッカー	¥5,600
スーパーR-TYPE	¥5,200
スーパーテニス	¥5,900
エリア88	¥5,200
スーパースタジアム	¥5,700
スーパーウルトラベースボール	¥6,600
ハイパーゾーン	¥5,500
ラグーン	¥6,500
電雷伝説	¥6,700
F1エキゾーストヒート	¥6,900

全て新品の価格です。☆広告にのっていないソフトやハードもありますのでTELにてお問い合わせください!!

今すぐプロトワンにTELください。

お電話1本で翌日お届け!!(消費税別の価格です)
代金は商品が着いた時にお支払いください!!

プロトワン受付専用電話

☎06-649-4080

年中無休/受付は10:00~19:00マデ

超高価!!中古買取価格!!

箱なし、説明書なし等は買取価格が下がります。1本からでもOK!!

ファミコンソフト	買取価格
アフターバーナー	¥2,500
アルカノイドI・II(各)	¥1,400
イースII	¥1,500
イースIII	¥2,000
怒III	¥1,800
いただきストリート	¥2,800
1943	¥2,200
ウィザードリィ	¥2,800
F1サーカス	¥1,100
おたくの星座	¥2,200
株式道場	¥2,400
川のぬし釣り	¥2,500
がんばれゴエモン2	¥1,900
究極タイガー	¥2,000
クォーターバックスクランブル	¥2,500
グラディウス2	¥2,200
黒鉄ヒロシの勝馬伝説	¥3,000
ゲートイン	¥3,000
ゴルフグランドスラム	¥3,100
サッカーウィナーズカップ	¥2,200
ザ・ブラックバス1・2(各)	¥2,400
サラマンダ	¥1,500
三国志(ナムコ)	¥2,300
三国志(光栄)	¥2,500
三国志II(光栄)	¥6,700
サンサーラ・ナーガ	¥3,300
ジャンキーチェン	¥2,000
上海1・2(各)	¥2,500
水滸伝	¥3,800
スーパースタープロレス	¥2,500
スーパーマリオブラザース1・3(各)	¥2,000
大戦略	¥3,400
つっぱりウォーズ	¥2,000
天地を喰らう	¥2,000
天地を喰らうII	¥2,600
トップガン2	¥3,000
ドラゴンボール3	¥1,500
ドラゴンボールZ	¥2,200
ドラゴンボールZ II	¥4,000
ナムコクラシック	¥2,100
信長の野望 戦国群雄伝	¥5,500
爆笑!人生劇場1・2(各)	¥2,500

本体・ハード	買取価格
スーパーファミコン	¥18,500
ファミコン	¥6,000
ゲームボーイ	¥5,000
PCエンジン(白)	¥7,000
PCエンジン コアグラ	¥8,000
PCエンジン コアグラII	¥9,000
PCエンジン S・G	¥8,000
PCエンジン GT	¥16,000
PCエンジン シャトル	¥4,500
CD-ROM²システム(旧)	¥15,000
CD-ROM²システム Ver.2	¥19,000
PCエンジン デュオ	¥32,000
メガドライブ	¥8,000
ゲームギア	¥6,500
ツインファミコン	¥9,500
天の声II	¥1,500
その他パーツ・部品等	TEL下さい

ゲームボーイソフト	買取価格
ウィザードリィ外伝	¥2,500
ウィナーズホース	¥1,600
F1スピリッツ	¥1,300
聖剣伝説	¥1,800
ゲームボーイウォーズ	¥1,600
フリートコマンダーVS	¥1,900
上海	¥1,200
人生ゲーム伝説	¥1,400
少年アシベ	¥1,900
スーパーマリオランド	¥1,100
大戦略	¥1,600
テトリス	¥1,000
Dr.マリオ	¥1,000
ファミリージョッキー	¥1,500
ロックマンワールド	¥1,600
パロディウスだ!	¥1,100

PCエンジンソフト	買取価格
ボンバーマン	¥2,800
ヴァリス4	¥2,500
森田将棋PC	¥3,200
ワールドジョッキー	¥2,800
クイズアベニュー1・2(各)	¥2,400
コラムス	¥2,600
雀偵物語	¥2,200
聖者伝説モンビット	¥3,000
ゼロヨンチャンプ	¥3,100
天外魔境ジライヤ	¥2,500
ニュートピアII	¥3,500
麻雀学園	¥6,000
PC原人2	¥2,300
ファイティングストーリート	¥2,500
ファイナルラップツイン	¥2,500
ファイヤープロレス2	¥3,500

メガドライブソフト	買取価格
ギャラクシーフォースII	¥3,200
不思議の海のナディア	¥3,800
デビルクラッシュMD	¥2,800
アウトラン	¥2,900
アドバンスド大戦略	¥3,000
アフターバーナーII	¥2,500
宇宙戦艦ゴモラ	¥2,500
エアダイバー	¥2,600
エルヴイエント	¥3,500
空牙	¥2,900
プロ野球スーパーリーグ'91	¥3,000
ベアナックル	¥2,900
雀偵物語	¥2,600
ジュエルマスター	¥2,600
ストリートスマート	¥3,200
戦場の狼II	¥3,200

スーパーファミコンソフト	買取価格
悪魔城ドラキュラ	¥4,500
アクトレイザー	¥1,000
イースIII	¥2,200
ウルトラマン	¥3,500
SDグレイトバトル	¥1,800
F-ZERO	¥2,700
エリア88	¥3,500
がんばれゴエモン	¥4,000
ガデュリン	¥3,500
グラディウスIII	¥3,000
シムシティ	¥4,500
ジャンボ尾崎のホールインワン	¥2,700
ジェリーボーイ	¥3,200
新ゼルダの伝説	¥5,200
スーパー三国志II	¥8,200
スーパー上海	¥3,500
スーパーテニス	¥3,200
スーパーマリオワールド	¥4,000
スーパープロフェッショナルベースボール	¥3,500
スーパーR-TYPE	¥3,500
スーパーE・D・F	¥3,800
スーパーウルトラベースボール	¥3,700
スーパースタジアム	¥3,200
ダライアスツイン	¥3,500
超魔界村	¥4,800
ドラッケン	¥3,500
パイロットウィングス	¥3,600
ハイパーゾーン	¥3,300
白熱プロ野球ガンバリーグ	¥3,800
BIG RUN	¥1,000
ファイナルファイト	¥3,600
ファイナルファンタジー4	¥5,500
ファイナルファンタジー4 イージー	¥5,500
ポピュラス	¥2,500
ボンバザル	¥1,000
戦え原始人 JOE & MAC	¥3,800
弟切草	¥4,300
ガンダムF91 フォーミュラー戦記	¥4,000
初段森田将棋	¥3,200
バトルドッジボール	¥3,500
プロサッカー	¥3,700
遥かなるオーガスタ	¥5,000

この表にのっていないソフトやハードも、超高価にて買取りますので、どんどん送ってください!!

注文のしかた

★まず電話でほしい商品、氏名、住所等をおうかがいします。
①こちらから商品を送りますので、そちらに着いた時に代金をお支払い下さい。
②先に現金書留で代金をお送りくださっても結構です。その場合、送料が安くなります。

送料/①の場合……何本でも1,000円　②の場合……何本でも500円
※①②とも大きいものは500円増。

買取のしかた

★下の買取申込用紙とソフトやハードを一緒にゆうパックや宅急便でプロトワンまでお送り下さい。
★チェック後、2~3日ぐらいで現金書留にて、買取代金をお届けします。(送料500円引き)
★買取価格が変動した場合等は、キャンセルもできます。その場合、商品は送料着払いでご返送いたします。

※わかりにくい場合はすぐお電話ください!!

買取申し込み用紙

氏名	
住所	〒
	TEL
保護者氏名 (18才未満の方のみ記入)	印

うりたいソフト・ハード名	

ゲームのことなら!! プロトワン

〒556 大阪市浪速区日本橋4-9-13〈SEMビル3F〉
TEL・FAX 06-649-4080(FAXは24時間)
—業者の方・得価情報等!!FAXください!!

今月の季節モノ

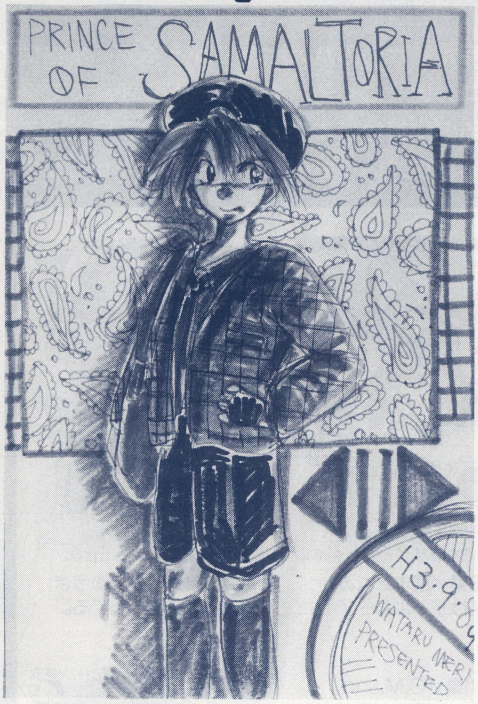

▲日野市／米梨わたる　サマルトリア王子の部屋の中ってとこですかね。服もなかなか秋ってカンジでいいです。

Call me!

[第８回]「台風の中からコンニチワ!!」

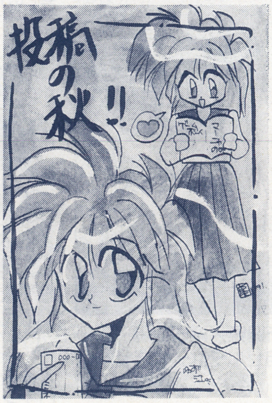

▶横浜市／天草"柴田先生♡"龍美　なるほど！ 投稿の秋ですか！ なーるほどなるほど。

▶岐阜県／透"AKDのでしさんごめんさない"明　うーむ…そうか…勉強か、なつかしい響きだ。

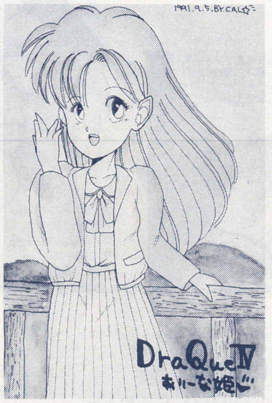

▶神奈川県／かるなばる　うーんシンプル・イズ・ベスト！ ナイスです！

▶長野県／山野りんご　秋といえば芋ですよね！ でも新宿じゃ秋でなくとも焼き芋は売っている！

▶大分市／キートン神野　なかなかかっこいいカンジでいいですね。

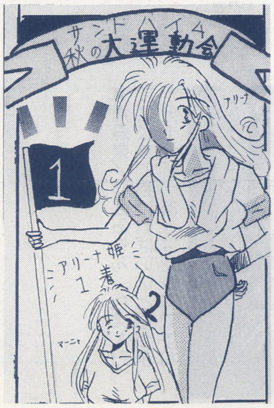

▶千葉県／草凪章　さて、みなさんは体育祭とかは楽しかったですか?

▶大気圏／ロロホ&月高ほうぢ茶　んーやっぱりこの時期はどこでも学園祭をやってるよね！ 最近CALLME！では大気圏にお住まいの方が大変多うございますね！

ILLUSTRATION SPACE

毎月たくさんのハガキありがとう!! 本当にこのコーナーにくるハガキはレベルが高くて選択するのに苦労します。特に今回は１Ｐということもあり、いつもの３倍の時間がかかったのだ。

▲愛媛県／森まりも　これがまたシブイＡＣＧでさ…。

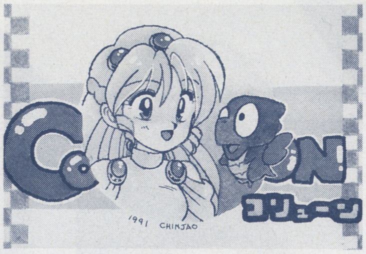

▲東京都／ちんじゃおろおす　早くも２のイラストですか？

▲川崎市／嘘八百屋　いやぁ載せる程上達しますねぇ…うーん次が楽しみです。

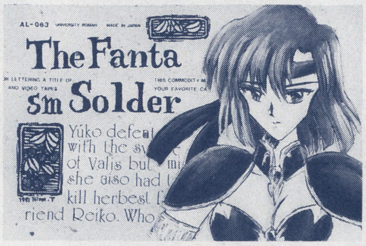

▲千葉県／姫綺竜也子　スラッシュは実は女性キャラが苦手なんですね〜男のが得意。

▲宮城県／大矢桂介　色の明暗がはっきりしててグー。

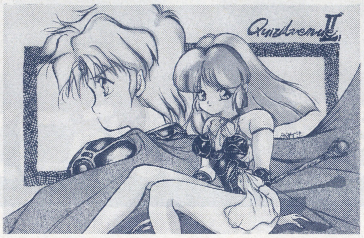

▲東京都／篠原水城　トーンばりばりの気合いの入ったイラストでいいですよ！

▲東京都／ＡＲＴＨＵＲ　下手？　とんでもないですよ！　ねぇ！

▲埼玉県／栗本たくみ　イースはイイよねー！

▲長野県／むぎのゆうま　個人的に気に入ってる。

▼神奈川県／C.M.snd.　うーむ…どうもすみませんでした。

▲東京都／麗奈（魔法使い）・猫野なぎさ（僧侶）コミケではどうもです！

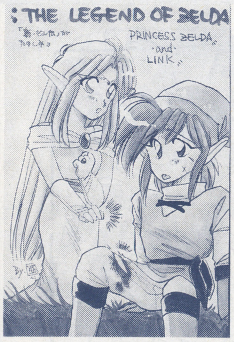

▲新潟県／滝国亜騎　この時期ゼルダは外せません㊙

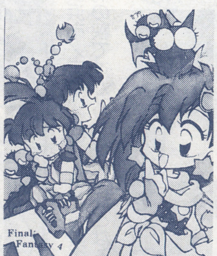

▲神奈川県／神崎ひろむ　リディアの頭にのっかってるのがかわいいです。

▲岐阜県／りゅう☆直人　ああしまったこれはフリースペースの方だったか…。

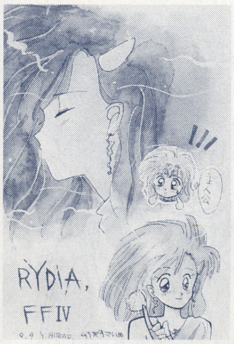

▲新潟県／広野ゆうた　リディアの人気は高いよね。

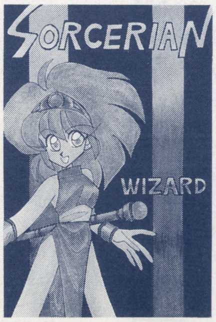

◀青森県／ゆうみりん　色えんぴつでここまで描ければいいと思うよ。十分十分！　あとはセンスですね…。

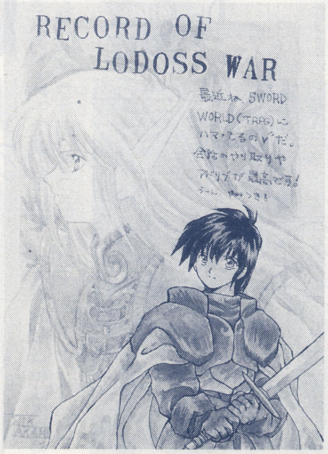

◀沖縄県／しるく　やっぱりＳ・Ｗはプレイのしやすさなんかがいいんだよな…。

◀東京都／オグマ・赤沼孝子　アストリア・川本よしたか　ナバール・せりあん文太　上手です将来が…。

フリースペース

このフリースペースは、どんなネタでもOKのページです。どんどん送って下さいね！　とはいえ…すでにここも競争率高いんだよね。それと字をきれいに、大きく書いて下さい。

▲清水市／狐火☆鈴

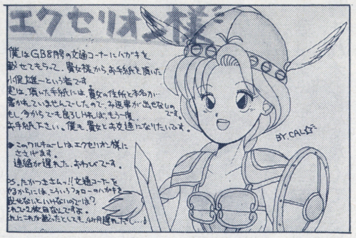

▶神奈川県／かるなばる

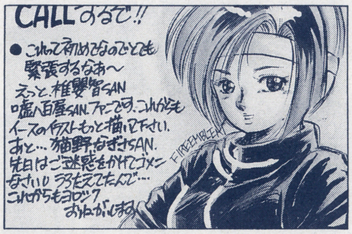

▶香川県／菊池豊

▲ローディスト西森亜弓

▲愛知県／速水真琴

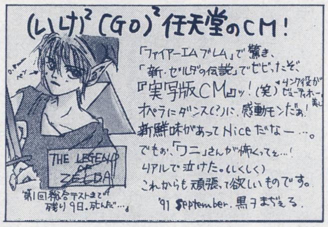

▲長野県／黒ヲまぢえる

▲千葉県／竜牙来夢れもん

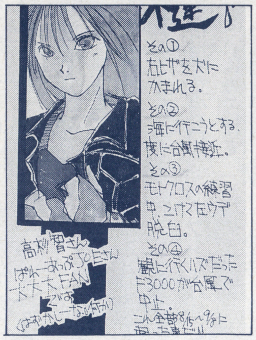

▲神奈川県／遊一郎

▲小倉あんこ女王様

▶大阪府／藤風とうや

▲日野市／わらうまじん◎

▶東京都／津川美里

▼東京都／笹沢華鈴

▲広島市／直野尚人

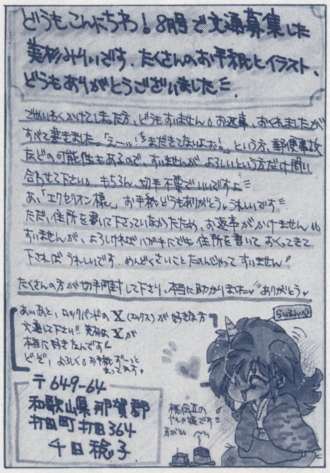

▲和歌山県／美杉みりい

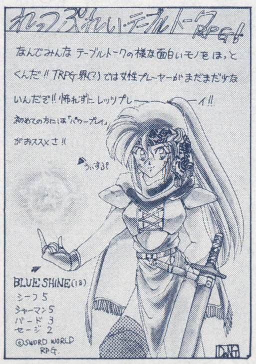

▲伊勢原市／たかやま弾

▲長崎県／さくらさきこ

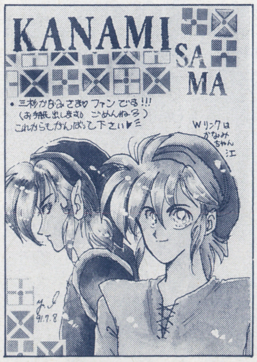

▲北海道／戦部ヨウコ

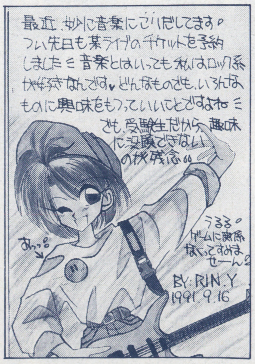

▲青森県／ゆうみりん

Free-Talk
from readers

先号で文章ネタを送ってと告知したところ、たくさんのおたよりがきました。ありがとう!! いろんな話題を提供する、このコーナーは読者の読者による読者のためのページです。

☆質問です。まずCall me！は、いつも何日くらいで作ってるんですか。次にイラストのコーナーに、オリキャラを描いていいんですか？ 描きたいんです！
栃木県／さらみ

■毎月特に決った日数で、ということはないので、Q1は答えられません。Q2に関しては、描いても結構です。㊟鷹

☆鷹月さん！ ストIIの攻略法ありがとう&ごくろう様!! おかげでアクション下手の俺でもバイソンまで行けました。春麗でね（でもバイソンが倒せない大タコ）。
千葉県／銚子ヨシオ

■それオレじゃなくて、らぁ橋が記事書いたんです。㊟鷹

☆鷹月さんに質問したいのですが、答えてください。その1、スラッシュって何人でなんて人がやってるんですか？ その2、鷹月さんが絵を描きはじめたのはいつごろですか？ その3、どーやってゲームボーイに入社（アルバイト）したんですか？ 給料とかは？ その4、鷹月さんはどのジャンルのゲームが好きですか？ その5、今まで一番楽しめた家庭用ゲーム（ストII☆はのぞく）は何ですか？ その6、みんなの生年月日が知りたいけど、年はいいですから誕生日だけでも。
厚木市／すえのこうすけべ

■Q1スラッシュは現在2人で鷹月こうじと星原悠です。Q2ペンを持ったのは、2年前だけどはっきりおぼえてない。Q3アルバイト募集で応募した。Q4主にRPGシミュレーションです。Q5今はラングリッサーがいいなと…。Q6オレとほろろ以外は20才だ。㊟鷹

☆皆さんはもうSFC買いました？ うちファミコン用のテレビが調子悪いからDQVをやるにはテレビも買わなきゃ。お金ためるぞお！
新潟県／藍沢京子

■テレビですかぁ～？ オレはCD-ROMこわれちゃって、ほろろはオレにDuO買えなんて言うんだぜ…うーむ。㊟鷹

☆みなさん（いきなり）誰でも自分の絵にイタズラ書きされるとイヤですよね！ 私の相棒立花麗は同じクラスの女子にいじめられて絵にイタズラ書きや文句をかかれたそうです。許せん！
秋田県／立花（麗へ）剣P

■そうだな～やっぱオレもそういう経験あるもんな。やだよね、それって。㊟鷹

☆RPGの本当の楽しさを知ってますか？ 本当のRPGっていうのは成長を楽しむことだと思う。
①主人公は自分の分身を育てて目的を達成すること。
②創造力を使ってイメージを描き自分なりの世界感を楽しむ。
昔は①②の要素を楽しめるゲームが多かった。しかし最近の特にCDロムはビジュアルばっかりでイメージで楽しむことが出来ない。自分達が主人公になるはずないのに！ とっつきにくいことこの上ない。
栃木県／いのとも

■まあ、彼の言う通りRPGというものはそうやって楽しむんだけど、最近はいろんなバリエーションのゲームがあり、ゲームそのものの世界感を楽しむゲームや、ストーリーを魅せるゲームなどがある。ユーザーはその中でほしいものを選び自分に合ったものをプレイすればよいのではないでしょうか。㊟鷹

●でも、たまには見方をかえてビジュアルシーンがメインなゲームをやってみるのもいいかも。㊟ほ

☆今日、社会の時間に先生から聞いたことなんですけど、福井県にある5つの原子力発電所がメルトダウンをおこしたら富山県は全滅だそうです。さらに能登にも原発が建設中なので、これから先どうなるのか不安です。私達は、そんなに危ない所に住んでいたのかーっておどろきました。しかたないのはわかってますけど、あまり原発は作ってほしくないと思いつつ、今日もシムシティで原子力発電所を建てまくる私でありました（は～）。
富山県／たけうちあすかas羊雲悟明

■難しい問題ですね。こういう問題は、僕も含めてこれからの時代を背負っていく若いみんなが考えていかなければいけないことでしょう。ゲームだったらそれほど考えなくてもいいのにね。㊟ほ

☆近頃めっきりGBに載らなくなってしまったけど皆様のすごく力が入った葉書を見てると楽しいです。私、近頃雑なモノばっかり出してたから没はしょーがないか。けど、今回はそれなりに力入れて書きました。前はポイントためる為に出してたけど、載らなくなるとポイントよりも載る事がうれしい、のだということが良く分かりました。これからは質のいい葉書をしばし描いていきたいと思います。
？／つきでわたる

■こちらこそよろしく！

☆春休みに友人達と岐阜の親せきの家にホームスティしました。その時にボーリングをしました。ペンネームを使って、流石にハズかしかった。皆さん、ペンネームでボーリングしましょう。(笑)。もしかすると誰かが声を掛けてくるかもよ！（大ボケ）
三重県／胡蝶の舞

■ふ～む。ボーリング場のスコア表示とは考えましたね。でもよほど上手じゃないと、得点も表示されるので、どうも。㊟鷹

☆臨時で競技にかり出され、綱引きで手足をすりむき、足を踏まれ、痛いほど日焼けをし、そして応援でノドがかれた。また全員リレーで2位でバトンをもらい、足が遅いなりに必死に走った。高校3年生の体育大会はこうして幕を閉じた。（最後にゴミ袋いっぱいに入った空きカンを運んで「サンタクロース」呼ばわりされたの…。）
富山県／江藤葵

■うーん…目に浮かぶなぁ。しかし、私の高3の体育祭は雨で中止が続き…時期を伸ばして結局やらなかったしなぁ。それよりは何か思い出が出来たキミが、うらやましいぞ。㊟鷹

☆教えてちょんだい!! お礼できるかわかんないけど、100年くらい昔(笑)に出たオールドゲームで「ミシシッピー川殺人事件（アドベンチャー）」というゲームの解き方を親切に教えて下さる方いますか？ もしいらっしゃったなら知らせてください。
〒152 東京都目黒区柿の木坂2の21の3 三村春代 マテ（中一♀だ！）

■オレが知ってたら教えてあげられたんだけどね。誰かいませんか。

☆本気で投稿したハガキが没ったのでもう一度書きます。某常連S様、貴女のサークルの会員さんから返事が来ないという事ですが、2ケ月以上たった今でも私に返事を下さらないのはどういう事なのでしょうか。たしか62円切手をきちんと同封したはずですけど。そんな貴女にその会員さんを責める資格はないと思いますが。ちなみに私は6月号でS様が文通のコーナーに載ってらしたので手紙を出し

たんですが…）分かってほしいのは、私は貴女にケンカを売っている訳ではなく、「人のふり見てわがふり直せ」という事を言っているのです。きつい文章になってすみません。

沖縄県／東☆迦羅子

■という訳ですのでよろしく (鷹)

☆おちこまないで!FIGHT!私はゲームボーイを買い始めて、4ヶ月の者ですが、常連さんの中に、FANがいるんですよ。でも、10月号にはのってなかったので、「ボツったかな?」なんて思っていました。私の予想ではボツったんだと思います。だから、「私はボツ連だ」とか言って、おちこまずに、がんばって投稿して下さいね。では、みなさんがんばってくださいね。

岐阜県／みじっぴー

■うーんひさびさにさわやかな意見ですね (鷹)

☆あのー、最近考えている事なんですが、『鳥山明先生のファンだから、DQも好き』とおしゃる方がけっこういますよね。それって「DQ自体は別だけど、鳥山先生のキャラが好き」という意味なんでしょうか? それとも「DQ自体も好きだし、鳥山先生のキャラも好き」という意味なんでしょうか? 私は「もしDQのキャラデザが鳥山先生じゃなかったらどうでもいい」という方がいるんじゃないかと不安になってしまうんです。本当はどうなんでしょうか。皆さん。皆さんの意見を聞いてみたいです。(もちろん鷹月さんのも!)

沖縄県／ぴさり

■まあ人それぞれでしょう。オレは鳥山さんがデザインしてなかったら予約してまで買ってなかったと思う。パソコンとかのが面白いの多かったし、(怒ってる人いたらゴメンネ)でもそれって…結局ロードス島戦記のイラストレーターが出渕さんじゃなかったら…ということといっしょだしな。 (鷹)

☆高瀬飛流様へ。7月号に文章でいたずら電話のこと載せてもらった奴です。私もあの文章を書いたことをすごく反省しているんです。文通している人、サークル入ってくれる人達にもすごく迷惑をかけてしまいました。ただあのTELはゲームボーイを読んでいる人だ…と名乗っていたからゲームボーイに投書したんです。あれを書いたときは、いたずら電話がきた後で、すごくこわかったんです。実際少しふるえてて、文章を何度も書きなおしました。ゲームボーイを読んでいる人があんなことするなんてすごくショックだったんです。本当にこわかったんです。それから、もう無視しようと思ったんですが、先日また、かかってきたんです。もうかんぺきに無視したんですけど…。またTELしてくるくらいだからあの文章は全く無意味なものだったんですね。本当に書かなきゃよかったって大反省しています。私はもういたずら電話に関する投稿はしません。最後に迷惑をかけた皆様、本当に申し訳ありませんでした。そしてもういたずら電話はやめましょうよ、あなた。

宮城県／砂緒（謝罪）ちある

■まぁ…あんまりひどい時は誰かに相談した方がいいよ。解決はしなくとも、精神的に安らげるからね（一時的ですが…） (鷹)

☆皆様。立ち読みなる物をしたらきちんと本は元の場所に置きましょう(何、唐突にいってんだ!)。別に私は本屋のまわし者ではないのですが、私がある日、本屋のゲーム雑誌コーナーに行くと本がめちゃくちゃに置いてあった。あぜんとしていると人がやってきて隣で本を手に取ったと思ったら大胆にもフロクを本誌からぬきとって読んでいるではないですか。さらにあぜんとしていると、その本を別の雑誌の上に戻し、読んでたフロクは違うところに置いてしまったのです。後に誰かが読んで、買っていく本です。ていねいにあつかいましょう!!(はっ、人のこといえない!!)ちなみに私はその人を注意できなかったばかやろうです。

神奈川県／やっぱり真城なりこだ漣えな

■商品ですからね。本人が買わないとそれは自分のものではないので、勝手にいじるのはよくないですね。 (鷹)

●やーぼくは本屋でバイトしてたことがあるんだけど別に立ち読みはいけないとは思わないけど。フロクが入ってなくてあとからいろいろ言われるのは、店の人だからねー。人のこと考える気持ちがある人はそこんところを考えてね。 (ほ)

☆ゲームボーイ10月号に載せていただいた「サークルぱらりーら」の住所をかえていただきたいのです。前の松本由美子宅から
〒563 大阪府池田市上池田一ノ10ノ16 品田ビル4F 金子七枝まで（62円切手同封して下さい）

■よろしくです (鷹)

☆僕はまだ高一ですが、将来はイラストレーターかゲームライターのどちらかになりたいと思っています。しかし、実のところはゲームライターになりたいと決めているのですが、何ぶんにもゲームライターのことは良く知らないので教えて下さい

それとお願いがあります。鷹月さん、私がゲームライターとしてそちらに行くまでやめないで下さい。

福岡県／龍牙陣将

■まあ…ちょっと落ちついてくれ。何がって、明確に言うと私は現在・・・ゲームライターじゃないんです。なぜなら、ゲームの記事は他の社員やバイトの人がやっております。つまり私はこのコーナーのライターなわけです。ゲームライターはらぁ橋に聞く方がいいと思う。 (鷹)

☆みなさんこんにちは。突然ですがみなさんはスーパーファミコンをもってますか? 私は買おうと思ったんですが、きれいなサウンド画面に慣れてしまうのが怖くて、少しためらってます。そういうのに慣れちゃうと、いままで使ってきたファミコンが色あせてみえてしまいそうで…。みなさんはどうでしたか?（…私はスーファミも大好きなんですが…うーん…）冷めた目でゲームをしたっておもしろくないですし。こまったなー(この小心者が…)。

千葉県／ああのなつみ

■まあ、こういうことはじっくりと考えてから決めた方がね。 (鷹)

☆載るのはなかなかむずかしい!! 最近「見習いです」がFINALになってしまい、なかなか私のような投稿歴を浅いものは少し載りにくくなってしまったのです(そう思うのは私だけ?)。初投稿で載った方は本当にうらやましいなあ〜と思いますネ!(それは単に自分に問題があったからかも…)でもGBもすごくレベルが高いから私のような投稿歴の浅い私には追いつけない〜(泣)とにかく私の目標は「めざせ!初投稿!!」ですね♡ とにかく1枚でも載せるのはとても大変で難しいことですネ。

神奈川県／蓑簸羅美久

■まあ見習いですは短い間やることに意味があると思って下さいね。 (鷹)

☆早速ですが質問です。えーと、同人誌などで無記名小為替○円とか○円切手とか宛名カードとかあるんですけどどういう物なんですか?

静岡県／すてる寿

■これで最後だよ、説明するのは。まず郵便局でいくらの小為替下さいと言い、それを何にも記入しないで相手に送る、これが小為替だ。そして宛名カードとは、シール状のものに自分のアドレスを記入したもの。 (鷹)

文通しよう！

こうしてハガキが並ぶのも今月が最後となりました。文通では出す方がリターンアドレスを書き忘れるとかが良く起こるようなので、皆様くれぐれも気をつけて下さいませ。

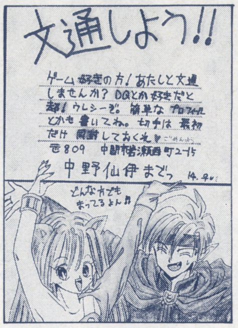

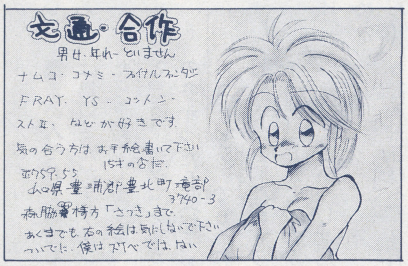

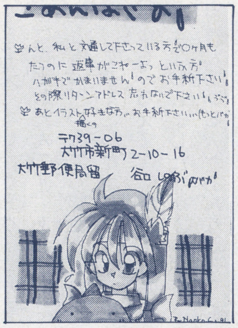

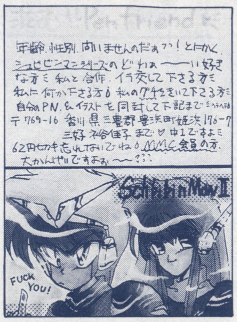

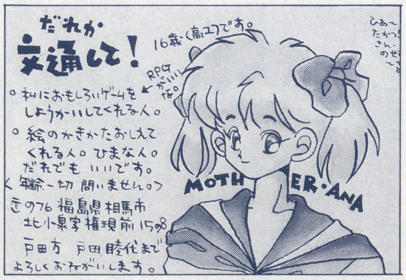

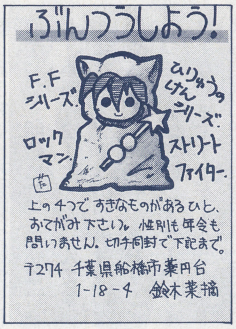

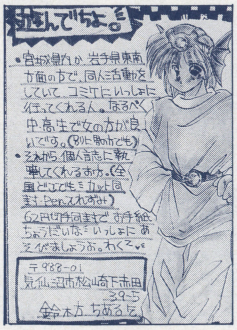

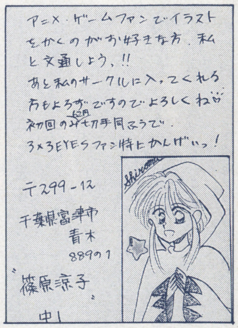

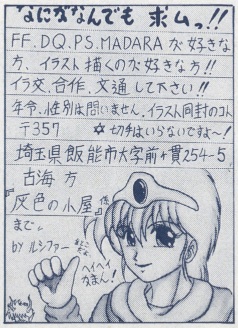

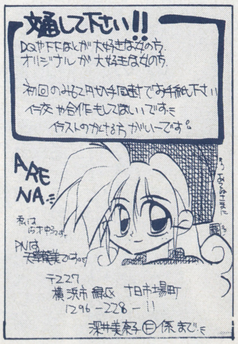

サークルに入ろ

先月のHEAVEN・SKYの住所が間違っていました。正確には大阪府守口市太中町1－8－21です。次号では文章でなりますので、くれぐれも誤記のないようお願いします。

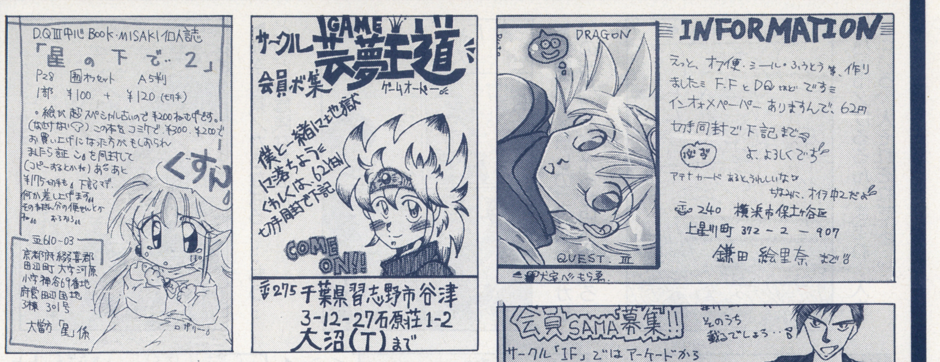

お笑い マンガ道場

毎月毎月私達を笑わせてくれる数々のハガキの中からピカリと光るセンスを持つ作品が選ばれるこのコーナー！　面白ければ何でもOK!!オレを笑わせてくれぇー!!

◀八尾市/けるるん　まぁね…人生いろいろ、人それぞれだよ…。

◀兵庫県/名無しのゴンベ　しかし日の出パックが光る今日このごろ…。

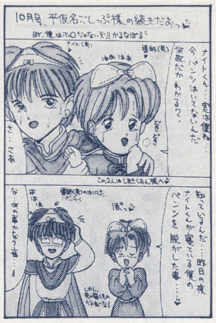

◀神奈川県/かるなばる　…もう…どんどん危険な方面に…。

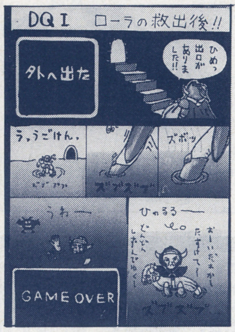

◀富山県/めのたま六つ見　うーむ…シュールなマンガだ。無表情な勇者（？）がいいよな。

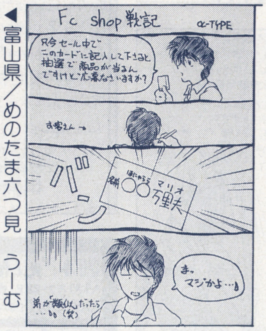

◀京都府/R-TYPE　まぁ親のシュミで名前つけられる子供も少なくないと…。

◀厚木市/すえのこうすけべ　いやーノリがいいね！　私もミーちゃん、という文字が。…うーむさすがです。

今月のイチ押し

◀群馬県/T-WALK　ああ無情…君は受験なんじゃないかな？　とにかくがんばれよ！

◀愛知県/どかーんと一発　いやぁそんなことないよ、今はもうたくましく（？）なりましたよ（苦笑）

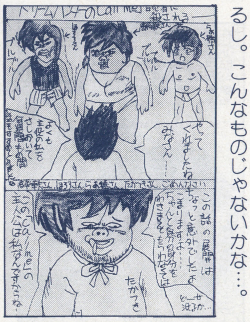

◀千葉県/ドリームハンター　すまん!!ジャンプはたまにしか読んでないんだ。

◀愛知県/がら　まぁ…最近じゃ宝箱にモンスターが入ってることもあるし。こんなものじゃないかな…。

▲埼玉県/明羽飛鳥　やっぱり世の中こんなものかな？

▲千葉県/Dee-D　うーむ、ごめんなさいです。

▲宮崎県/八雲　うーむ、毎月いろいろと笑わせてくれる。

▲香川県/氷室小百合　いいなーなんか味があってさ。

▲岐阜県/水瀬りゅうな　そういうことってあるよね。

みのがめっしゅの酒場

どうも、何時も意味ねぇーコママンガや今イチ立体感の無いイラストで、皆様のお眼を汚しまくってる、みのがめです。今回1/2頁独占と云う事で描かせて戴きます。センスが無いくせに、気が多いものですから、読みづらい構成に成ってしまいましたが、ガマンして読んでやって下さい。

——'91、7、21
TMNの「MARIA CLUB」を聴きながら…。(私が貴紙に抱いているイメージそのままなのです、この曲は。)

☆ イキナリ！みのがめのジャンル別、お気に入りBest5+2。
(殆んどシュミの押し付け…..。)

○R・P・G	○幻想文学作家	○SF作家	○ミュージシャン(国内)
1、ウィザードリィ	1、ロード・ダンセイニ	1、P・K・ディック	1、TMN
2、女神転生II	2、タニス・リー	2、マイクル・ムアコック	2、米々CLUB
3、ファンタシースターII	3、M、エンデ	3、ハーラン・エリスン	3、岡村靖幸
4、イシターの復活	4、宮沢賢治	4、M・Z・ブラッドリー	4、久保田利伸
5、ダークロード	5、H・P・ラヴクラフト	5、J・ティプトリー・Jr	5、沢田研二
次点、ソーサリアン、ミネルバトンサーガ	次点、J・R・R・トルーキン、朝松健	次点、F・セイバーヘーゲン、谷甲州	次点、葛生千夏、人間椅子

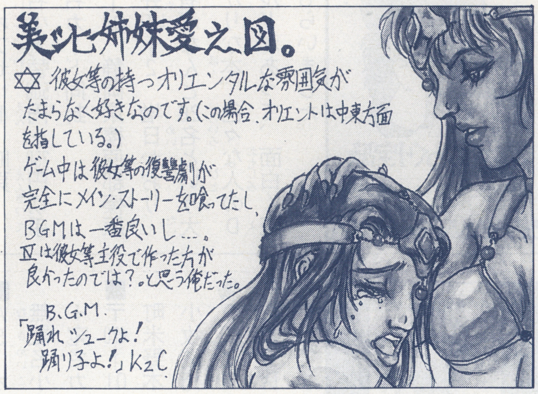

見てやってください

幸福的珍事也

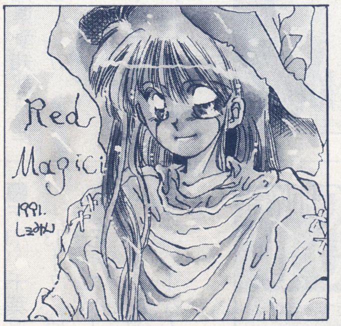

しばしのおつきあいを願います。

▼はい、大はずれの今月の1/2ページは、白波しぇみんです。盗賊白波と呼んで下さい。白波って盗賊の意もあるのよ。(人の物盗ったとないぞ)何人分ものハガキの犠牲の上に成り立つ独占の罪悪感と満足感に浸って今、幸せ。何度も何書こうか迷って書きなおして(タロットとかおススメの本とか)結局、青二才にはこんな意味のない文しか書けんわ。それにしたって、私が生まれてなけりゃ、今ここにいるのは別の人だった訳で私の存在理由の一つですよね、これは。よしよし。

■今、絵が上手く描けなくても、将来それで食ってこうと決めてでもいない限り30、40歳位になれば関係ないでしょ。向上心が無いのも問題とはいえ、才能のある人や自分で何枚も描いて上手くなった人をねたんでも自分が上手くなるわけじゃない。

■もうGBを買い始めて今年で4年目になります。(小学生だった…)

■同人誌とか作ってないしコミケにも出たことないけど出てみたいよ。

LOVE CALL from 白.

・ギャラクティカ順さん——call ありがとうございました。(リターンコールが2回も没って半年ごしになってしまいました)貴女の美しいイラストの中に私の名を見付けた時は、本当に嬉しかったです、右のエルリックは貴女の為だけに描きました、どうか私の誠意を御嘉納下さい。

・まいけるさはらさん——あの高名な「女戦士さはら」に、こんな所でお逢い出来るとは!! イシターの女神は、誉むべきかな!! 今度エールでもおごらせて下さい(笑)。

・ふぁんかねいちゃんさん——そのハイセンスなP.Nにぞっこん惚れました。「この！大馬鹿者ォ！」。これからは私も、貴方に対抗して「微熱少年」にP.Nを変えます(うそ)。

….まだcallしたい人は沢山いるケド、とりあえず今回は(おしまい)。

自分とみんなに感謝だよ♥

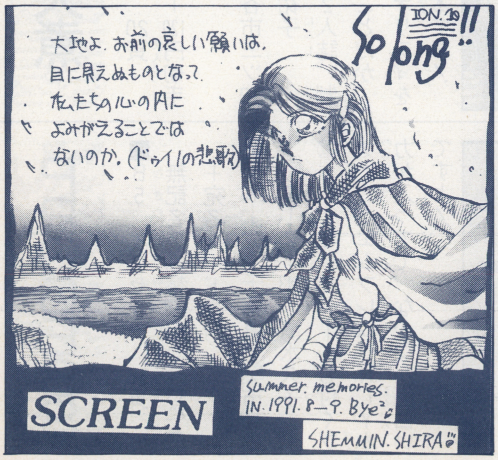

同人誌マーケット

いきなりおわび　LOST IN DARKNESS→(誤)無記名小為替円(正)無記名小為替600円、(誤)大森町(正)大森本町。(株)スクエア完全攻略編→(誤)25円切手(正)250円切手。関係各位にご迷惑をおかけ致しましたことをお詫びします。すんましぇーん。

遊びの天才

■A5　オフセット　84頁
無記名小為替700円＋210円切手＋宛名カード同封
■〒455　愛知県名古屋市港区当知4—1701—2—506　砂浜里美
(鷹)ファミコン、PC、アーケードのよろず本！　8人のゲストを迎えた同人誌のお手本！　読めばわかるこの親切さ！

SHAKE NUT's Vol.1

■A5　オフセット　52頁
無記名小為替600円（送料込み）＋宛名カード同封
■〒166　東京都杉並区阿佐ヶ谷北2—23—5　朝香荘A—3　笠井方「NuTS」係
(鷹)表紙4色、半分はPSⅡで洸☆祐亜個人誌！　とってもゴーキな本ですね！

うどん天煮

■A5　オフセット　20頁
無記名小為替200円＋120円切手＋宛名カード同封
■〒334　埼玉県鳩ヶ谷市三ツ和2—8—6　山尾祐子
(鷹)麗奈と三杉奏美の2人誌。制作期間一週間ということだが、とてつもなく高いクオリティを保っている。任天堂本です！

PROCESS

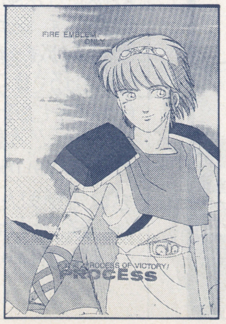

■B5　オフセット　36頁
無記名小為替550円（送料込み）＋宛名カード同封
■〒280—02　千葉県千葉市誉田町2—2—743　清水久子
(鷹)ふろくとしてシールも付くファイアーエムブレムONLY本。力が入ってて、なかなか面白いですよ！

いつか何処かで

■A5　オフセット　28頁
無記名小為替200円＋175円切手＋宛名カード同封
■〒921　石川県金沢市八日市出町470　榊由香
(鷹)斉藤まりのDQ一個人誌です。マンガにフリートーク、そして詩まである本。

あけてびっくり宝箱

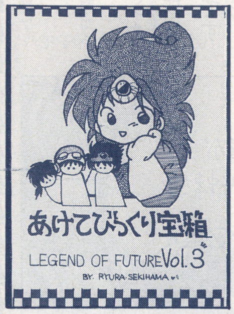

■B6　オフセット　108頁
無記名小為替500円＋250円切手＋宛名カード同封
■〒421—04　静岡県榛原郡榛原町白井1655—2　増日かおり
(鷹)執筆者がなんと26名という大変大がかりな本。色々な人のDQワールドがあって、面白く読ませてもらいました。

'90 DRAGON

■A5　オフセット　144頁
無記名小為替800円＋210円切手＋宛名カード同封
■〒470—01　愛知県愛知郡日進町米野木三ヶ峰4—277　小牧瑞穂
(鷹)DⅣとDQTVのテーマを中心にDQⅣアンケート集計などもやってます。

MAGICAL SOUND SHOWER Ⅱ

■B6　オフセット　76頁
無記名小為替700円（送料込み）＋宛名カード同封・
■〒273　千葉県船橋市駿河台2—33—7　原田美代香様
(鷹)よろずのゲーム本で参加者は20人以上！　昔サークル募集したメンバーなんだそうです。

チョコボタンス

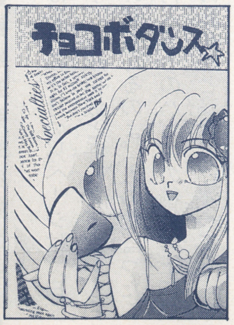

■B6　コピー　28頁
62円切手4枚（送料込み）＋宛名カード同封
■〒350—02　埼玉県鶴ヶ島市脚折下向1671—12　岩城綾子
(鷹)FFⅣのリディア中心の本でほのぼのとした内容を目指しているそうです。

次号以降の傾向と対策

まず、今月号を持ちまして文通コーナーとサークル募集のコーナーは左にあるもの以外は受けられません。

前号で告知した文通・サークルコーナーは次号から行うのでどんどん送って下さいね。

「すみません私は昔…」

自分が昔やった失敗や悪ふざけを誌上でぶちかましてしまおうというコーナー。

(例)昔…といっても実はつい最近の話なのだが…。

スーファミのソフトのサンプルのあるソフトの前と後を間違えて差込んでしまい、動かなくなってしまったのは私です…。今だから言えるような失敗をどうぞ。

「自慢しちゃうよ」

これはささいな事を自慢してしまおうというコーナーですね。

(例)某氏談…友人はコーラ1.5の一気飲みをするんだぜ! くるってるよな! あれは体に悪いからやめるべきだよな、うん…。

もちろん、これ以外でも面白いことなら何でもあり! なのでドンドンハガキor手紙を送ってちょうだいね。

さて、事務的な用件はこれで終りにして、少しタメになる事をお話しましょう。

まず投稿する時は、ハガキを見た時に忘れられなくなるような強い印象がある方がいい。つまりはその人のキャラクター性ですかね、要は親しみやすさですね。

文章ネタとかではあんまり長々と字を書くよりもズバッと要領良くまとめた方が良い。当然字はきれいに書いてもらいたいです。

イラストに関しては面白い構図とかアイデアで勝負した方が良いでしょう。それと、これがウリだ! というようなテーマを自分なりに考えたり、見る人がおぉ! と思える様な何かがあれば一番良いですね。

フリースペースに関しては、文字がそのまま載るので、縮少されても充分に読める様にしておかなくてはいけないですね。

以上、この点を頭に入れておくと投稿する際に有利になるんじゃないでしょうか。

と、言う事でまたね!

・文通しよう!・サークル募集! 上のいずれかに○

◆

(〒　　　)

4コママンガのサイズはこちらです!!

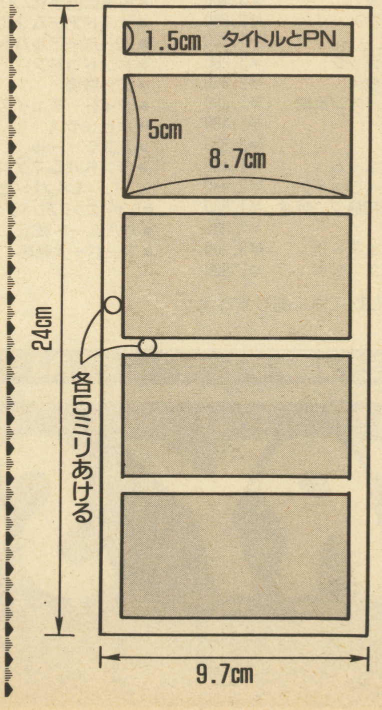

CALL ME! よた話

(鷹)レイアウトしてれば、シャーペンの芯が折れ、原稿ネームを書いちゃシャーペンの芯が折れ…はぁ～ポキポキってカンジです。

(ほ)その芯がボクの方に飛んでくるのよ! ぷんすか!!

(鷹)そりゃあんたウソッぱちや! レイアウトしてんのは一人の時だし、今は鉛筆使っとるやん!

(ほ)さぁ、次いきましょ次!

(鷹)うーん…実は今悩みがあるんやが、どうしたもんか…。

(ほ)何が…?

(鷹)何が、て、そりゃあんた顔から炎柱が吹き上る程はずかしくって言えんわぁ!

(ほ)それで君は、ぼくにどうしてほしいわけ…?

(鷹)いや別に…これはこれ…君は何か悩みはあるんけ?

(ほ)そりゃこう見えてもぼくにも悩みの一つや二つぐらいあるよ!!

(鷹)そうだろうね、つまりオレは、悩みの一つぐらい持って自分なりに考えるということが大事だと言いたかった訳だ。

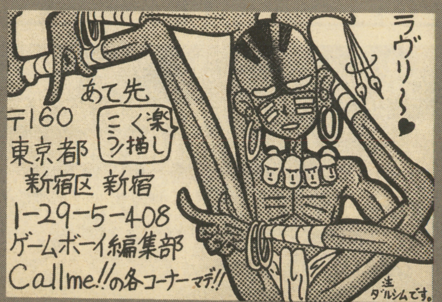

▶兵庫県/オルガンのひきにげ

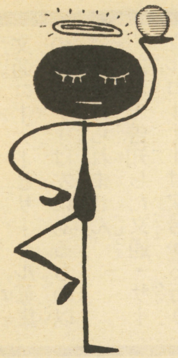

みんなそろって遊びに来てネ!

新　品（通販専用価格です）

からくり剣豪伝 ムサシロード ¥5,980	ファミコンジャンプ'91 最強の7人 ¥6,800	TVスポーツ フットボール ¥1,980

イースIII ¥5,280	ポールトウフィニッシュ ¥4,280	天地を喰らう ¥4,480	天地を喰らうII ¥5,980
ウイナーズカップ ¥4,280	バーディラッシュ ¥3,850	中嶋悟のF-1ヒーロー ¥4,130	SDガンダムIII英雄戦記 ¥4,980
パチンコ大作戦 ¥4,800	甲子園 ¥4,980	テクモボール ¥2,980	役満天国 ¥4,550
ヴァリスIII (PC)¥4,900	F-1サーカス'91 (PC)¥5,480	F-1トリプルバトル (PC)¥4,980	イースIII (PC)¥2,980
イースI、II (PC)¥5,480	シャーロックホームズの探偵講座 (PC)¥2,980	コズミックファンタジー (PC)¥5,480	コズミックファンタジー2 (PC)¥5,700
ワールドスタジアム'91 (PC)¥4,100	三国志 (PC)¥6,300	サイバーナイト (PC)¥5,200	ファーステストワン (MD)¥5,280

中古もあるよ（通販専用価格です）

〈ファミコン〉

- ●ナイトガンダム物語　¥3,980
- ●悪魔城伝説　¥1,980
- ●ラグランジュポイント　¥3,280
- ●燃えろ／プロサッカー　¥3,280
- ●銀河の三人　¥ 480
- ●忍者龍剣伝　¥2,480
- ●キャプテン翼II　¥3,980
- ●イースII　¥3,280
- ●ファリア　¥1,280
- ●マイト&マジック　¥3,280
- ●ノース&サウス　¥2,980
- ●ホワイトライオン伝説　¥1,480
- ●飛龍の拳III　¥1,480
- ●神仙伝　¥2,980
- ●スウィートホーム　¥1,480
- ●2010ストリートファイター　¥2,980
- ●エモやんの10倍プロ野球　¥1,980
- ●太陽の神殿　¥1,980
- ●ドラゴンクエストIII　¥3,980
- ●ドラゴンクエストIV　¥3,980

〈PC〉

- ●イメージファイト　¥2,480
- ●エルディス　¥3,280
- ●オーダイン　¥1,980
- ●源平討魔伝　¥2,980
- ●究極タイガー　¥2,480
- ●ザ・プロ野球　¥2,480
- ●魔晶伝説ラ・ヴァルー　¥2,980
- ●サイドアーム(Hu)　¥1,980
- ●スーパーアルバトロス　¥1,980
- ●ドンドコドン　¥2,480
- ●天外魔境　¥4,980
- ●タイトーチェイスHQ　¥2,480
- ●ポピュラス　¥2,980
- ●バスティール　¥2,480
- ●ラストハルマゲドン　¥3,280

〈メガドライブ〉

- ●シャイニングアンドダクネス　¥3,480
- ●バハムート戦記　¥4,280
- ●スーパー大戦略　¥4,480

このほかにもたくさんありますよ！

広告有効期限は１ケ月とさせて頂きます。

■はじめて買い取りをご利用のお客様

必ず**身分証明書**（学生証・免許証・保健証等）**印鑑**（シャチハタは不可）**保護者の承諾書**（18才未満の方。高校生含む）以上をお持ち下さい。
承諾書の書き方——保護者の方はボールペン等（鉛筆書は不可）でソフトを売ることを許可するということを書いてご自身の名前と印鑑を押してあげて下さい。

■ご来店できないお客様

ソフトは４本以上まとめて**住所・氏名・電話番号**、未成年者は**保護者の承諾書**、**ソフト名**を名記したメモ（鉛筆書は不可）を必ず同封の上、ダンボールに入れて宅配便又は郵便小包の書留で下記新宿店まで送って下さい。
注！ 買取り価格は人気や箱・説明書の有無・きれいさ・在庫量等により随時変更されますのであらかじめご了承下さい。詳細は電話にて必ずお聞き下さい。

■業者の方へ　専用電話 03-346-3734

現金大量買取りいたします。不要在庫処分にご利用下さい。

■通信販売ご利用のお客様

電話で在庫確認の上商品代金＋送料（何本でも500円）１本につき100円（通販手数料）を現金書留でお送り下さい。発送は代金到着後一週間前後で行います。
注！ 二週間で商品入荷できない場合は代金を返金することがあります。

プレイソフト上尾 ☎048・776・8199
埼玉県上尾市柏座2-8-8

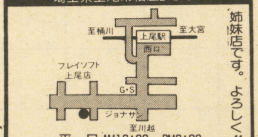

姉妹店です。よろしく!!
平　日 AM12:00〜PM9:00
休　日 AM10:00〜PM8:00

イエローサブマリン ☎048・838・6777
浦和店 〒336 埼玉県浦和市別所5-1-22

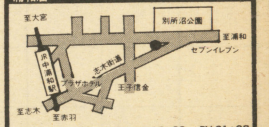

営業時間　平　日 AM12:00〜PM21:00
日・祭日 AM10:00〜PM21:00

プレイソフト大宮 ☎0486・52・7977
埼玉県大宮市宮原町3-567-4

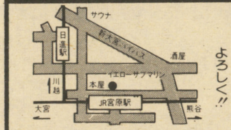

姉妹店です。よろしく!!
営業時間　平　日 PM1:00〜PM10:00
日・祭日 AM10:00〜PM10:00

新宿本店 ☎03・346・3719
新宿区西新宿1-18-14 はしばビル3F

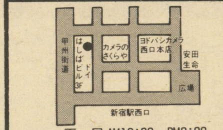

ホビーコーナーオープン!!
平　日 AM12:00〜PM9:00
日祭日 AM11:00〜PM8:00

池袋店 ☎03・983・8988
豊島区東池袋1-14-16 スズキビル5F

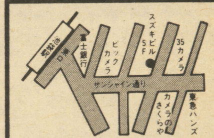

SEGA、MSXソフトも充実
営業時間　AM11:00〜PM8:00

イエローサブマリン ☎0482・54・2424
西川口店 埼玉県川口市西川口1-24

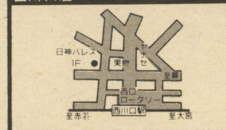

駅より徒歩1分!!
営業時間　平　日AM12:00〜PM11:00
日・祭日AM10:00〜PM10:00

横浜店 ☎045・311・2847
横浜市西区南幸2-14-16 やまと屋ビル6F

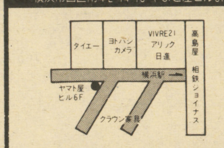

CDコーナー新設
営業時間　AM11:00〜PM8:00

町田店 ☎0427・24・7607
町田市原町田6-7-9 広瀬ビル3F

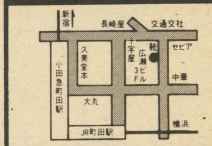

SEGA、MSXソフトも充実
営業時間　AM11:30〜PM7:30

TRY SOFT
トライソフト

ソフト送り先

〒160 東京都新宿区西新宿
1-18-14はしばビル3F
TEL. 03-3346-3719
[トライソフト 新宿西口本店]

買取価格表（翌日現金発送）

★11月20日着まで値段は変わりません。
（パソコンソフト及び本体は多少変動します。）

★買取は5本以上に限らせていただきます。

★11月20日以前でも買取本数制限があります。（送る前に確認して下さい）

クレジット通信販売

PCエンジンデュオセット 月々 **¥3,200×48回**

PCエンジンデュオ本体のソフト9本（PCエンジンまたはCDROMソフト, 6本は選べます。）

●多少の内容の変更、追加、回数の変更は可能です。未成年者の申込はできませんので保護者の方よりTEL下さい。

中古パソコンソフト通信販売

MSX, 88, 98, X68など詳しくはTELにて

申込はできませんので保護者の方よりTEL下さい。

ＰＣエンジン

ケース・説明書付に限る。
ケース割れ不可。

Ｆ1サーカス91 ……¥2,500
シュビビンマン2 ……¥2,000
スーパーバレーボール ……¥3,000
ゼロヨンチャンプ ……¥3,000
デビルクラッシュ ……¥2,000
ニュートピアII ……¥3,500
パワーイレブン ……¥2,500
パワーリーグIV ……¥2,200
ＰＣ原人2 ……¥2,500
ファイヤープロレスリング2 ……¥4,000
フォーメーションサッカー ……¥2,000
ボンバーマン ……¥2,000
ポピュラス ……¥1,800
麻雀ウォーズ ……¥2,000
麻雀学園 ……¥5,500
麻雀学園マイルド ……¥3,500
麻雀悟空 ……¥2,000
モトローダーII ……¥2,600
森田将棋 ……¥3,000
USAバスケット ……¥2,500
レーシング魂 ……¥2,000
わいわい麻雀 ……¥2,400
ワールドスタジアム91 ……¥2,000
ワールドサーキット ……¥2,800
ワールドジョッキー ……¥3,000
ワラビー ……¥2,400

CDROM

ウルトラボックス5 ……¥1,500
クイズアベニュー2 ……¥2,000
天使の詩 ……¥2,500
ドラゴンスレイヤー ……¥3,000
バニラシンドローム ……¥2,800
ファイティングストリート ……¥2,500
プリンスオブペルシャ ……¥3,000
BURAI ……¥3,200
マイトアンドマジック ……¥2,800
モンビット ……¥2,500
その他 …… TEL

メガドライブ

ケース・説明書付きに限る。

アウトラン ……¥2,500
アドバンスト大戦略 ……¥2,500
アークスオデッセイ ……¥2,500
エルヴィエント ……¥2,500
片山麻雀道場 ……¥2,800
球界道中記 ……¥2,000
ギャラクシーフォースII ……¥2,800
空牙 ……¥2,800
三国志 ……¥1,800
スーパー大戦略 ……¥2,200
スーパーバレーボール ……¥2,500
スーパーリーグ91 ……¥2,800
ストリートスマート ……¥2,500
スパイダーマン ……¥2,000
ゼロウイング ……¥2,000
戦場の狼II ……¥2,800
ソニックザヘッジホッグ ……¥2,800
デビルクラッシュ ……¥2,500
ハードドライビン ……¥2,000
バハムート戦記 ……¥2,500
ファステストワン ……¥2,500
ファンタシースターI（マスターシステム） ……¥3,500
ふしぎの海のナディア ……¥3,000
ブルーアルマナック ……¥2,000
ボナンザブラザーズ ……¥2,000
ポピュラス ……¥2,200
ベアナックル ……¥2,800
マスターオブモンスターズ ¥2,500
武者アレスタ ……¥2,000
雷電伝説 ……¥2,800
ラングリッサー ……¥3,000
レッスルボール ……¥2,800
レンタヒーロー ……¥2,800
ワールドカップサッカー ……¥2,500
その他 …… TEL

ゲームボーイ

ケース・説明書付きに限る。

アビスの塔 ……¥1,000
アレサII ……¥1,200
ウィザードリィ外伝 ……¥2,000
ウィナーズホース ……¥1,200
ウルトラクイズ ……¥1,200
Ｆ1スピリット ……¥1,000
鬼ヶ島パチンコ店 ……¥1,000
カプコンクイズ ……¥1,000
ゲームボーイウォーズ ……¥1,200
ジャングルウォーズ ……¥1,300
時空戦記ムー ……¥1,800
スーパー桃太郎電鉄 ……¥1,200
聖剣伝説 ……¥1,300
ダルマンバスターズ ……¥1,000
ちびまるこちゃん2 ……¥1,200
ツインビーだ ……¥1,000
TMNT2 ……¥1,000
DX馬券王 ……¥1,000
ドラえもん ……¥1,000
熱血硬派くにおくん ……¥1,000
熱血高校ドッジボール部 ……¥1,400
フリートコマンダー ……¥1,300
プロレス ……¥1,000
まじかるタルルートくん ……¥1,200
三毛猫ホームズ ……¥1,200
ミッキーマウスII ……¥1,000
ロックマンワールド ……¥1,200
その他 …… TEL

ゲームギア

ケース・説明書付きに限る。

アックスバトラー ……¥1,200
アウトラン ……¥1,200
エターナルレジェンド ……¥1,200
ザGG忍 ……¥1,000
対戦型大戦略G ……¥1,200
忍者外伝 ……¥1,000
ミッキーマウス ……¥1,000

スーパーファミコン

ケース・説明書付きに限る。

悪魔城ドラキュラ ……¥3,500
がんばれゴエモン ……¥3,000
初段森田将棋 ……¥3,000
スーパーウルトラベースボール ……¥2,800
スーパー三国志II ……¥5,500
スーパーテニス ……¥3,000
スーパーマリオワールド ……¥2,800
シムシティ ……¥3,000
ジェリーボーイ ……¥3,300
ゼルダの伝説 ……¥4,000
超魔界村 ……¥4,000
遙かなるオーガスタ ……¥3,000
バトルドッチボール ……¥3,000
プロサッカー ……¥3,000
その他 …… TEL

ファミコン

箱・説・付属品付きに限る。

井崎競馬必勝学 ……¥2,000
いただきストリート ……¥2,000
1943 ……¥1,800
SD刑事ブレイダー ……¥1,500
SDバトル大相撲 ……¥1,500
勝馬伝説 ……¥2,000
川のぬし釣り ……¥2,000
キングオブキングス ……¥2,000
クォーターバックスクランブル ……¥2,000
くにお君の時代劇だよ ……¥2,800
クライシスフォース ……¥1,500
ゲートイン ……¥3,000
三国志II ……¥4,000
サンリオカーニバル ……¥1,500
ザブルーマリーン ……¥2,000
スーパースタープロレスリング ……¥2,500
スーパースプリント ……¥1,500
スーパーラグビー ……¥2,500
タイトーグランプリ ……¥2,000
タイトーバスケット ……¥2,500
高橋名人冒険島II ……¥2,500
谷川将棋指南3 ……¥2,000
大戦略 ……¥3,000
ダウンタウン熱血行進曲 ……¥2,500
ダウンタウン熱血物語 ……¥2,000
ツインビー3 ……¥2,000
テクモサッカー ……¥2,400
テトリス ……¥2,000
テトリス2 ……¥2,000
トップガン2 ……¥2,500
ドクターマリオ ……¥2,000
ドラゴンボールZII ……¥2,200
ナイトガンダム物語II ……¥3,800
ナムコクラシック ……¥3,000
熱血高校サッカー編 ……¥2,000
熱血高校ドッジボール部 ……¥2,000
信長の野望戦国群雄伝 ……¥3,500
早打ちスーパー囲碁 ……¥2,000
爆笑人生劇場II ……¥2,500
パチ夫くん2 ……¥2,000
パチ夫くん3 ……¥2,800
パチ夫くん4 ……¥3,400
ファイティングゴルフ ……¥2,500
ファイナルファンタジー ……¥2,000
ファイナルファンタジーII ¥1,800
ファイナルファンタジーIII ¥1,500
ファイナルラップ ……¥2,000
ファミコンウォーズ ……¥2,500
ファミリーサーキット ……¥2,200
ファミリーサーキット91 ¥4,000
ファミリージョッキー ……¥2,500
不思議の海のナディア ……¥2,800
ホールインワン ……¥2,000
本将棋 ……¥2,000
マイライフマイラブ ……¥2,800
メタルスレイダーグローリー ……¥2,500
メタルマックス ……¥2,800
桃太郎電鉄 ……¥2,400
森田将棋 ……¥2,000
ラディア戦記 ……¥2,800
リトルマジック ……¥2,000
ロイヤルブラッド ……¥2,000
ワギャンランド ……¥2,000
その他 …… TEL

パソコン ソフト

ケース・説明書付きに限る。

MAX

Ｆ1スピリット ……¥2,000
FMパック ……¥3,000
SDスナッチャー ……¥2,500
ガゼルの塔 ……¥2,500
ぎゃわんぶらあ自己中心派 ……¥1,500
ぎゃん自己中心派2 ……¥1,500
銀河英雄伝説II ……¥2,000
三国志II ……¥2,500
スナッチャー ……¥3,000
ソーサリアン ……¥3,000
提督の決断 ……¥3,000
ドラゴンクイズ ……¥2,000
信長の野望武将風雲録 ……¥3,200

PC98

アトラス ……¥3,000
アルシャーク ……¥3,000
伊忍道打倒信長 ……¥3,000
ヴェインドリーム ……¥3,000
A列車でいこうIII ……¥3,000
エアーコンバットII ……¥2,400
栄冠は君に2 ……¥2,800
サークガゼルの塔 ……¥2,800
三国志II ……¥3,000
サイレントメビウス ……¥3,000
シムアース ……¥3,200
スターグライダーII ……¥3,000
戦国信長伝・下天 ……¥3,000
続ダンジョンマスター ……¥2,500
大戦略III'90 ……¥2,500
ダイナソア ……¥3,000
闘神都市 ……¥2,000
遙かなるオーガスタ ……¥3,000
プリンセスメーカー ……¥4,000
ベストプレーベースボール ¥3,500
ボクサーメーカー ……¥3,000
麻雀悟空天竺への道 ……¥3,000
マスターオブモンスターズII ……¥2,500
レッドストームライジング ……¥3,500
ロードモナーク ……¥2,500
ワールドゴルフIII ……¥2,500
ワイアラエの奇跡 ……¥2,800

X 68K

アークスオデッセイ ……¥2,500
キャンペーン版大戦略II ……¥2,800
サイレントメビウス ……¥3,000
生中継68 ……¥2,800
ノスタルジア ……¥2,500
ロードス島戦記 ……¥2,800
その他 …… TEL

Ｃ Ｄ

ニューミュージック系人気作は高値買取。（定価の30%～40%）ゲームミュージックも可。盤及びケースともキズのないものに限る。CDは10本以上+1000のカウント外です。

本 体

箱・マニュアル等全部付の場合。

スーパーファミコン ……¥14,000
ファミコン ……¥4,000
PCエンジン ……¥4,500
コアグラフィックス ……¥6,000
PCエンジンDuo ……¥25,000
PCCDROM VER1.0 ……¥6,000
PCCDROM VER2.0 ……¥7,500
PCエンジンGT ……¥12,000
メガドライブ ……¥6,500
ゲームギア ……¥4,500
TVチューナー（ゲームギア） ……¥3,000
TVチューナー（PCGT） ……¥4,000
ゲームボーイ ……¥4,500
A1F、F1XD ……¥11,000
A1FX、PHC70FD ……¥13,000
A1WX、F1XDJ ……¥16,000
A1WSX、F1XV ……¥20,000
A1ST ……¥38,000
MSX用モニター、プリンタ …… TEL

注 意 事 項

汚れているもの、ラベルはがれ、名前等書いてあるものは買取不可。箱・説明書のきたないものは減額またはなし扱いになります。同じソフトは1本のみ受付ます。条件に違反しているものは買取も返送もできませんので送らないでください。商品の発送及び送料は原則として到着日の翌日です。（休業日を除く）パソコンソフト及び本体等を送られる方はTELで確認後お送りください。ソフトによっては受付を締切ることがありますのでご了承ください。条件に違反している場合は着払いにて返却させていただくことがあります。

〒230 横浜市鶴見区鶴見中央5-10-23

ファミリーメイト

TEL. 045(505)2165

電話受付▶月・火・木・金・14時～19時30分

送り方と注意

●申込書にはっきり記入し、郵便小包か、宅急便で送って下さい。（控えはとっておいてね。）●20才未満の方は保護者の方と名前と印をお願いします。

※買取りの場合、送金手数料として400円マイナスさせていただきます。

買 取 申 込 書

ゲームボーイ12月号

フリガナ
名前　　　　才　　保護者名　　　　印

住所（〒　　）　　電話

ソフト名	ねだん	ソフト名	ねだん	ソフト名	ねだん

高く、安心・確実!!特に今月は買取価格大幅アップします!!!!

買取価格表：下記の表にないソフトは電話で確認して下さい。

スーパーファミコン
高価買取中!!

ソフト	買取価格
●ファミコン	
ア行	
赤川次郎の幽霊列車	¥2800
アフターバーナー	¥2200
イース3	¥2000
囲碁九路盤対局	¥3200
囲碁指南	¥3400
囲碁指南'91	¥3200
井崎修五郎の競馬必勝学	¥2600
維新の嵐	¥3000
1943	¥2600
いただきストリート	¥3000
井出洋介名人の実践麻雀	¥2200
井出洋介名人の実践麻雀2	¥3200
ウィザードリィ	¥2700
A列車で行こう	¥3000
SD刑事ブレイダー	¥2300
SDヒーロー総決戦	¥1700
F1サーカス'91	¥3000
オセロ	¥3000
おそ松くん	¥2200
カ行	
ガーフィールドの一週間	¥2200
怪傑ヤンチャ丸	¥2000
仮面ライダー倶楽部	¥2600
からくり剣豪伝ムサシロード	¥2200
川のぬし釣り	¥2400
がんばれゴエモン2	¥2000
キテレツ大百科	¥2000
キャ党忍伝てやんでえ	¥2000
ギャラガ	¥2000
ギャラクシアン	¥2000
究極タイガー	¥2200
ぎゅわんぶらあ自己中心派	¥2400
ぎゅわんぶらあ自己中心派2	¥3200
キングオブキングス	¥2600
クォーターバックスクランブル	¥3200
グラディウス2	¥2600
グレムリン2	¥2200
黒鉄ヒロシの予想大好き!勝馬伝説	¥2700
ゲートイン　馬券必勝学	¥2800
ゲームパーティー	¥2000
激亀忍者伝	¥2200
ケロケロけろっぴー	¥2000
甲子園	¥2000
ココロン	¥2600
ゴジラ	¥2200
五目並べ	¥2600
ゴルフ倶楽部バーディーラッシュ	¥2300
ゴルフグランドスラム	¥3200
魂斗羅	¥2000
サ行	
サッカーウイナーズカップ	¥2600
砂漠の狼	¥2000
ザ・ブラックバス	¥2000
ザ・ブラックバス2	¥2200
三国志(ナムコ)	¥2400
三国志2	¥4700
サンサーラナーガ	¥3400
シェラザード2	¥2200
ジャッキーチェン	¥2600
雀豪	¥3200
上海	¥2600
上海2	¥2400
ジャンボ尾崎のホールインワン	¥2800
スーパースタープロレス	¥2500
スーパーチャイニーズ2	¥2200
スーパーピンボール	¥2400
スーパーマリオブラザーズ	¥2200
スーパーマリオブラザーズ3	¥3200
スーパーラグビー	¥2800
全米プロバスケットボール	¥2500
タ行	
ダークロード	¥2800
大航海時代	¥3200
大戦略	¥3600
タイトーグランプリ	¥2400
タイトーチェイスH.Q	¥2200
ダウンタウン熱血物語	¥2600
ダウンタウン熱血行進曲	¥3000
高橋名人の冒険島2	¥1700
タッチダウンフィーバー	¥2600
谷川浩司の将棋指南2	¥3200
谷川浩司の将棋指南3	¥3400
田村光昭　麻雀ゼミナール	¥2600
チップとデールの大作戦	¥2200
ツインビー3	¥3000
つっぱりウォーズ	¥2300
つっぱり大相撲	¥2000
釣りきち三平	¥2000
帝都大戦	¥3200
テクモボウル	¥2400
テクモワールドカップサッカー	¥2600
鉄道王	¥3000
鉄腕アトム	¥2000
天地を喰らう	¥2000
天地を喰らう2	¥2700
トップガン	¥2700
ドナルドダック	¥2200
ドナルドランド	¥2000
ドラゴンクエスト	¥2200
ドラゴンボールZ2	¥3000
ナ行	
ナイトライダー	¥2200
中嶋悟のF1ヒーロー	¥2200
中嶋悟のF1ヒーロー2	¥3000
ナムコクラシック	¥2600
虹のシルクロード	¥2200
NYニャンキーズ	¥2200
忍者龍剣伝3	¥2000
熱血高校ドッヂボール部	¥3200
熱血高校ドッヂボール部サッカー編	¥2700
熱血硬派くにおくん	¥2000
信長の野望　戦国群雄伝	¥4700
ハ行	
ハイウェイスター	¥2000
爆笑愛の劇場	¥2000
爆笑人生劇場	¥3600
爆笑人生劇場2	¥3200
パチ夫くん3	¥3200
パチコン	¥2200
パックマン	¥2000
バトルフリート	¥2800
パリダカールラリーSP	¥2400
パロディウスだ!	¥2200
パンチアウト	¥2400
百の世界の物語	¥2600
ファイティングゴルフ	¥2800
ファイナルファンタジー	¥2200
ファイナルラップ	¥2800
ファミコンウォーズ	¥2800
ファミコンジャンプ'91 最強の7人	¥2800
ファミコン将棋竜王戦	¥2800
ファミコン・トップマネージメント	¥2700
ファミリーサーキット'91	¥2600
ファミリージョッキー	¥2000
ファミリーテニス	¥2000
不思議の海のナディア	¥3000
フリートコマンダー	¥2800
ボール トゥ フィニッシュ	¥2800
本将棋	¥2400
本命競馬シミュレーション	¥2700
マ行	
麻雀倶楽部　永田町	¥2200
麻雀大会	¥3000
まじかる★タルるートくん	¥3000
ミッキーマウス	¥2000
女神転生2	¥2600
めざせパチプロパチ夫君	¥3400
めざせパチプロパチ夫君2	¥3400
メタルマックス	¥2700
モアイ君	¥2200
桃太郎電鉄	¥3000
森田の将棋	¥3400
モンスターメーカー	¥3000
ラ行	
レインボーアイランド	¥2400
ロックマン	¥2700
ロックマン2	¥2200
ロックマン3	¥2200
ロボコップ	¥2200
ロボコップ2	¥2600
ワ行	
ワギャンランド	¥2200
ワギャンランド2	¥2200
わんぱくダック夢冒険	¥2000
●ゲームボーイ	
アメリカ横断ウルトラクイズ	¥1400
ウイザードリィ外伝	¥2600
エレベーターアクション	¥1600
オセロ	¥1800
元祖ヤンチャ丸	¥1600
ゲームボーイウォーズ	¥1700
聖剣伝説－F・F外伝－	¥1700
ちびまる子ちゃん「おこずかい大作戦」	¥1400
バトルシティー	¥1200
フリートコマンダー	¥2000
プロ野球スタジアム'91	¥1400
まじかる★タルるートくん	¥1700
モンスターメーカー	¥1700
ロックマンワールド	¥1700
ロボコップ	¥1600
●スーパーファミコン	
イース3	¥2200
F-ZERO	¥2200
エリア88	¥4200
ガデュリン	¥3200
機動戦士ガンダム	¥4000
シムシティ	¥3200
スーパーR-TYPE	¥4200
スーパーウルトラベースボール	¥3700
スーパープロフェッショナルベースボール	¥3400
スーパーマリオワールド	¥3200
超魔界村	¥4200
ドラッケン	¥2700
ハイパーゾーン	¥3200
遥かなるオーガスタ	¥4700
ファイナルファンタジーⅣ	¥6200
●PCエンジン	
イース1・2(CD)	¥3700
1941(SG)	¥2200
ヴァリス4	¥2600
エターナルシティ	¥3800
F1サーカス'91	¥3400
F1ドリーム	¥3400
カダッシュ	¥2000
クイズアベニュー	¥2400
クラックス	¥2200
GULCLIGHT－TDF2－	¥2200
コズミックファンタジー(CD)	¥2700
コズミックファンタジー2	¥2200
コラムス	¥3000
サイバーナイト	¥2000
サイレント　デバッガーズ	¥2200
将棋修行初段一直線	¥2700
スーパー大戦略(CD)	¥2000
スーパーバレーボール	¥2800
スーパー桃太郎電鉄	¥3000
スプラッターハウス	¥2000
関ヶ原	¥2200
ゼロヨンチャンプ	¥3700
大地くんクライシス	¥2000
ダウンロード2(CD)	¥2600
デビルクラッシュ	¥2200
天外魔境(CD)	¥2200
ナグザットオープン	¥2600
ネクタリス	¥2600
熱血高校ドッヂボールPC番外編	¥2000
ハイグレネーダー(CD)	¥2200
パチ夫くん　幻の伝説(CD)	¥3200
パラソルスター	¥3000
バリバリ伝説	¥2700
パワーリーグ4	¥2200
PC原人2	¥2300
ファイティングストリート(CD)	¥2700
ファイナルマッチテニス	¥2000
ファイナルラップツイン	¥2800
フォーメーションサッカー	¥3600
BURAI(CD)	¥2700
ブレイクイン	¥2600
ヘルファイヤーS(CD)	¥2200
ポピュラス	¥2000
ボンバーマン	¥2800
麻雀ウォーズ	¥2200
麻雀学園(ビデオ付)	¥5600
麻雀学園マイルド	¥2700
マスター・オブ・モンスターズ(CD)	¥2700
マンホール(CD)	¥3000
モトローダー2	¥2400
USAプロバスケットボール	¥2600
遊々人生	¥2000
ライザンバー2	¥2200
ワルキューレの伝説	¥2000
●メガドライブ	
アークスオデッセイ	¥2700
アイラブミッキーマウス	¥2200
アウトラン	¥3000
アドバンスド大戦略	¥3200
アフターバーナー2	¥2200
宇宙戦艦ゴモラ	¥2700
エアダイバー	¥2600
エイリアンストーム	¥2200
片山まさゆきの麻雀道場	¥2600
ギャラクシーフォース2	¥3200
球界道中記	¥2400
空牙	¥2700
ゲイングランド	¥2600
サンダーフォース3	¥2200
雀偵物語	¥2300
ジュエルマスター	¥2600
将棋の星	¥2400
ジョーモンタナのフットボール	¥2200
スーパー大戦略	¥2000
スーパーバレーボール	¥2300
ゼロウィング	¥2500
戦場の狼2	¥3000
ソーサリアン	¥2200
ソニック・ザ・ヘッジホック	¥3000
デビルクラッシュMD	¥2000
ハードドライビン	¥2200
ファーステスト・ワン	¥2700
ファイアームスタング	¥2700
ファイナルブロー	¥2200
不思議の海のナディア	¥3200
プロ野球スーパーリーグ'91	¥2700
ベアナック	¥2600
ボナンザブラザース	¥2600
マーベルランド	¥3000
魔物ハンター妖子	¥2200
武者アレスタ	¥2700
雷電伝説	¥2700
ラングリッサー	¥3000
レインボーアイランドEX	¥2600
レッスルウォー	¥2300
レッスルボール	¥3200
ワールドカップサッカー	¥3200
●本体(詳しくはTELで)	
スーパーファミコン	¥19200
CD-ROM Ver.2	¥18200
メガドライブ	¥7700
コアグラフィックスII	¥10200
ファミコン本体	¥6200
ゲームボーイ	¥4200
コアグラフィックス	¥7200
CD-ROM Ver.1	¥12200
スーパーグラフィックス	¥9200
PCエンジンGT	¥20200

●ディスクカード

買取不可になりました。PC・GB・MD・SFゲームソフトは箱・説明書の両方がないと買取不可です。

買取・交換の注意①買取価格は変わりますので送る前に必ず電話で50音順に買取価格を確認して受付番号を聞いて記入して下さい。受付番号の書いていない場合は返送します。②カセットを売る場合は押印が必要です。③カセットに名前等らくがき・汚れのひどい場合は買取れません。又、説明書・箱も破損のひどい場合は買取れません。返送もできませんので御注意下さい。④PCエンジン・メガドライブ・光栄・イマニジアソフトは箱・説明書の両方がそろっていないと買取りできません。もし送られても返送できません。⑤ソフトの各々の買取価格・合計金額・合計本数は必ず記入して下さい。無記入の場合は返送します。⑥新作ソフトのお届けは発売日当日から2日後ですが、発売日の違う2種類のソフトを希望された方はお届け日を指定して下さい。⑦カセットの付属品で注釈のない場合はTELで聞いて下さい。⑧当社へ商品を送った送り状は大切に保管しておいて下さい。万が一商品が行方不明になった場合、送り状がない場合当社では一切責任を負いません。⑨買取金は現金書留で送りますので送料手数料として¥600を引かせていただきます。お金は商品到着後10日位で届きます。⑩箱がないと各100円引きになります。また説明書がないと100〜300円引になります。

音楽CD買取開始

音楽CD買取専用 TEL.0727(21)0704(ライフ箕面店)まで。

中古ファミコン卸売大好評実施中!

FCに加盟せずにオープンできます。くわしくはお電話で。

君のほしかったソフトといらなくなったソフトを交換しちゃおうぜ!絶対得だぜ!!

新品ソフトはもちろん中古どうしの交換もできます

交換のしかた

㊟定価未定のソフトは交換予約できません。
送料は全て着払になります。500〜900円位。

①君がほしい新品ソフトの定価を調べて下さい。
中古がほしい場合は価格と在庫の有無を電話で聞いて下さい。

②右の表で「君が送ってくれるソフトの合計金額」がいくら必要かを調べて下さい。毎月変動しますのでご注意下さい。

③上記の買取価格表で君が送ってくれるソフトの合計金額が②の金額以上になるかどうか調べて下さい。買取価格は毎週変動しますので必ず電話で確認して下さい。

④希望ソフトと送るソフトの金額を電話で確認後、受付番号を聞いて申し込み書に記入して送って下さい。

中古ソフトどうしの交換表

君がほしい中古ソフトの販売価格	君が送ってくれるソフトの合計金額
5000円まで	4000円以上必要
4500円まで	3600円以上必要
4000円まで	3200円以上必要
3500円まで	2800円以上必要
3000円まで	2400円以上必要
2500円まで	2000円以上必要
2000円まで	1600円以上必要

新品ソフトとの交換表

君がほしい新品ソフトの定価	君が送ってくれるソフトの合計金額
10000円まで	6500円以上必要
8000円まで	5200円以上必要
7000円まで	4550円以上必要
6000円まで	3900円以上必要
5000円まで	3250円以上必要
4000円まで	2600円以上必要
3000円まで	1950円以上必要

買取交換通販専用 TEL 0727(62)7663　送り先：〒563 大阪府池田市石橋1-8-3
受付時間：朝11:00〜夜6:30(土曜は6:00迄)　日祝定休

通信販売がさらにパワーアップ！買取価格もどこよりも

第17回フレックス誌上バーゲンセール！新品特価品約300種類を大放出‼中古品よりも安いゾ⁉

●現金書留より安くて早い商品代金着払システム開始！ただしキャンセルはできません。キャンセル料2000円です。

タイトル	定価	税込特価
ファミコン		
AD&Dヒーローオブランス	6,800	1,980
赤川次郎の幽霊列車	6,800	3,980
AD&Dヒルズファー	7,800	1,980
暴れん坊天狗	6,500	1,980
アストロファング	6,700	1,980
囲碁	5,500	3,980
井手洋介の実践麻雀2	8,500	4,980
囲碁指南'91	6,800	3,980
ウィザードリー2	6,500	1,980
WITS	5,800	1,480
エジプト	3,800	1,980
オーバーホライゾン	6,800	1,980
おぼっちゃまくん	6,500	2,980
KAGE	5,900	1,980
仮面の忍者 花丸	5,800	2,980
GUN-NAC	6,000	1,980
ガンサイト	6,000	1,980
GUN-DEC	6,000	1,980
究極ハリキリスタジアム平成元年版	6,800	1,980
キャプテン翼	5,500	2,980
キャプテン翼II ソーラーストライカー	6,900	3,980
究極ハリキリスタジアムIII	6,900	2,480
キャッ党忍伝てやんでえ	6,500	3,980
ゴルフグランドスラム	9,700	3,980
獣王記	5,900	1,980
じゅうべえくえすと	7,800	2,980
紫禁城	5,300	1,980
じゃじゃ丸銀河大作戦	5,800	2,980
スーパーマリオブラザーズ	4,900	2,980
スペースインベーダー	4,500	2,980
ソロモンの鍵	4,900	1,980
ソルスティス	5,900	1,480
ゾイド黙示録	6,700	2,980
ソードマスター	5,900	2,480

タイトル	定価	税込特価
谷川名人の将棋指南3	5,800	3,980
田村光昭の麻雀ゼミナール	5,800	3,980
タイトーバスケット	5,900	3,980
チャンピオンシップボーリング	4,980	2,480
つっぱり大相撲	4,900	2,980
天地を喰らう	5,900	3,980
テクモワールドカップサッカー	5,800	3,980
天地を喰らうII 諸葛孔明伝	8,500	4,980
デ・ブロック	4,980	2,980
Dr.MARIO	4,757	2,980
ドラえもんギガゾンビの逆襲	6,800	3,980
ドラドラドラ	5,800	2,980
ドキ!ドキ遊園地	5,800	3,980
ナムコクラシック	5,900	3,980
ナムコット麻雀IIIマージャン天国	4,900	2,980
忍者龍剣伝	5,500	1,980
忍者龍剣伝2	5,900	1,980
虹のシルクロード	7,500	3,480
忍者龍剣伝3	6,200	3,480
熱血硬派くにおくん	5,300	3,980
バルダーダッシュ	4,900	980
ぱられるワールド	5,980	1,980
ハットリス	5,500	2,980
バトルスタジアム	6,800	2,480
パーマン	5,500	3,980
パラソルへんべえ	6,500	3,480
パラメデス2	5,500	1,980
パチンコ大作戦1	5,900	3,980
飛龍の拳スペシャル	6,300	3,980
フリップル	3,900	1,980
ファイナルファンタジーIII	8,400	2,980
ファミスタ'91	4,900	2,980
ファミリーブロック	5,500	2,980
フィジカルファイター	6,200	1,980
ベストプレープロ野球'90	6,800	3,480
ベースボールファイター	7,800	3,980

タイトル	定価	税込特価
ペーパーボーイ	5,500	1,980
ホームランナイター'90	6,300	1,980
北斗の拳4	6,500	3,480
ボンバーマンII	5,800	3,980
マインドシーカー	6,500	980
マックスウォーリアー	5,800	1,980
マジックダーツ	7,700	2,980
名人戦	5,900	2,980
森田将棋	5,500	3,980
役満天国	6,311	3,980
ラフ	5,500	1,980
ラッシュアップ	6,800	2,980
ラグランジュポイント	8,500	3,480
リトルマジック	6,300	2,980
ロックマン2	5,800	3,980
ロックマン3	6,500	3,980
ワイワイワールド2	6,500	3,980
PCエンジン Huカード		
あっぱれゲートボール	4,900	980
アフターバーナーII	7,200	3,980
アウトラン	7,200	3,980
エナジー	5,200	980
F1トリプルバトル	6,300	3,980
S.C.I	7,200	2,980
エターナルシティー	6,900	2,980
おぼっちゃまくん	6,800	1,980
カダッシュ	6,600	3,480
かっとび宅配くん	6,500	1,480
クンフー	4,500	980
定吉七番	4,900	980
サイバーナイト	6,800	4,980
死霊戦線	5,500	1,480
ジャッキーチェン	6,500	3,980
スピンペア	5,900	980
ダイハード	7,200	2,980

タイトル	定価	税込特価
大旋風	7,200	2,980
TITAN	5,900	1,480
ディープブルー	5,300	980
TVスポーツフットボール	6,700	3,980
どらぼっちゃん	5,800	1,980
トイショップボーイズ	6,200	1,480
ナグザットスタジアム	6,800	1,980
バルンバ	6,800	1,480
バットマン	6,500	1,980
バイオレントソルジャー	6,400	1,480
パズルボーイ	6,400	1,480
パワーイレブン	5,800	2,980
飛装騎兵カイザード	6,200	980
BE BALL	5,200	980
ファイナルマッチテニス	5,700	3,980
ファイナルソルジャー	6,500	3,480
魔界八犬伝 SHADA	5,500	980
麻雀悟空スペシャル	6,300	3,980
モトローダー	5,200	1,980
ラスタンサーガII	6,600	980
ラビオレプススペシャル	6,800	980
レーシング魂	7,000	3,980
ワールドスタジアム'91	5,800	3,980
メガドライブ		
アトミックロボキッド	6,800	1,480
ヴァーミリオン	8,500	980
ヴェリテックス	6,800	1,980
ヴォルフィード	4,900	1,480
火激	7,700	3,980
ガイアレス	8,400	2,980
KLAX	4,900	1,480
四天明王	6,200	1,480
ジャンクション	6,000	1,480
シャイニング&ザ・タグネス	8,700	4,980
紫禁城	6,500	1,480

タイトル	定価	税込特価
スーパーリアルバスケット	6,000	2,980
スタークルーザー	7,300	2,980
スーパーエアーウルフ	6,800	1,980
TATSUJIN	6,000	1,980
ダーウィン4081	6,000	980
大旋風	6,000	1,480
ダライアス2	8,900	3,980
TEL TELスタジアム	6,500	1,480
DJボーイ	6,000	1,980
バットマン	6,500	2,980
バーニングフォース	5,800	1,480
ぶっとびターボ大冒険	4,800	1,480
ファイヤームスタング	6,800	3,980
ヘルファイアー	6,800	2,480
マイケル・ムーンウォーカー	6,000	1,980
ラスタンサーガ2	6,800	1,480
ワードナの森スペシャル	6,300	1,980
ゲームボーイ		
石道	3,000	980
DX馬券王	5,728	3,980
F1レース	2,524	1,980
SDコマンドガンダムワールド	3,398	1,980
おいらじゃじゃ丸世界大冒険	3,301	1,980
鬼ヶ島パチンコ店	3,398	2,480
海戦ゲーム ネイビーブルー	3,301	1,980
カーブノア	3,689	1,480
からくり剣豪伝ムサシロード	3,398	1,980
キュービリオン	2,893	980
クイックス	2,524	1,980
ゴルフ	2,524	1,980
恋は駆け引き	3,000	1,980
Sa・GaII 秘宝伝説	4,660	1,980
サッカー	3,398	1,980
ジャングル・ウォーズ	4,660	2,980
人生ゲーム伝説	3,864	1,980

タイトル	定価	税込特価
スーパーマリオランド	2,524	1,980
スーパーチャイニーズランド	3,204	1,980
スパルタンX	3,398	2,480
戦国忍者くん	3,689	1,980
対局連珠	2,893	980
タスマニア物語	3,000	980
タイトーチェイスH・Q	3,495	1,980
茶々丸パニック	2,816	1,480
テニス	2,524	1,980
テトリス	2,524	1,980
てけてけアスミッくんワールド	3,000	1,480
天神怪戦	3,398	980
ドルアーガの塔	3,398	980
突撃!ポンコツタンク	3,204	1,980
突撃!ばれいしょんず	3,204	1,980
GB ドラえもん 対決～	3,398	2,480
トーピドーレンジ	3,689	1,980
ドラキュラ伝説2	3,689	1,980
ネメシス	3,398	1,980
熱血硬派くにお君 番外乱闘編	3,398	2,480
パズニック	3,301	1,980
パワーミッション	3,398	980
パックマン	3,398	2,480
バーガータイムデラックス	3,204	1,980
パロディウスだ!	3,689	2,480
ピンボール66匹ワニ大行進	2,893	1,980
飛龍の拳 外伝	3,398	2,480
フラッピースペシャル	3,204	980
ブロディア	2,913	980
フリップル	3,000	1,980
PRI PRI(プリプリ)	3,200	1,480
ファーステストラップ	3,398	2,480
平安京エイリアン	2,913	1,980
まじかる★タルるートくん	3,398	2,480
ミニパット	3,301	1,480

タイトル	定価	税込特価
ミッキーマウス2	3,000	1,980
ライサンダー	3,495	1,480
ラッキーモンキー	3,000	1,480
ラブルセイバー	3,398	1,480
ループス	3,000	1,980
PCエンジンSG		
大魔界村	10,800	780
魔動王グランゾード	6,500	980
スーパーファミコン		
アクトレイザー	8,000	3,980
F-ZERO	6,796	4,980
本体		
スーパーファミコン本体	24,272	24,272
CD-ROM ソフト		
エグザイル	6,780	3,980
クイズアベニュー	5,800	3,980
クイズまるごとザ・ワールド	6,200	3,980
ゴールデンアックス	6,780	1,980
コブラII	6,500	2,980
三国志	8,800	2,980
シャーロックホームズの探偵講座	7,200	3,980
戦国関東三国志	7,800	3,980
デコボコ伝説	6,780	1,980
ハイグレネーダー	6,780	2,880
ビックリマン大事界	4,980	580
魔笛伝説アストラリウス	6,300	2,980
魔晶伝説 ラ・ヴァルー	7,200	3,980
みつばち学園	5,800	1,480
らんま1/2	6,800	2,980

全国の小売店の方へ特報！上記の価格で販売できる卸価格表をＦＡＸしますので御連絡下さい。利益の元は仕入に有り！

新作新品も断然安い!友達と一緒にガンガン予約して下さい。このページにのせられなかった新品もたくさんありますのでＴＥＬで問合せて下さい。

発売日	タイトル	税込定価	税込特価
	〈ファミコン〉		
91/11/01	モノポリー	7,004	4,903
91/11/15	パチ夫くん４	9,064	6,345
91/11/15	ラディア戦記 黎明編	7,107	4,975
91/11/15	少年アシベ ネパール大冒険	7,189	5,033
91/11/22	みんなのたあ坊のなかよし大作戦	4,099	2,870
91/11/22	燃えプロ！最強編	6,901	4,831
91/11/29	アメリカ横断ウルトラクイズ	8,034	5,624
91/11/29	バトルストーム	5,974	4,182
91/11/29	バナナン王子の大冒険	6,077	4,254
91/11/下	バトルトード	6,695	4,687
91/11/末	F1サーカス	6,798	4,759
91/11/末	ギミック！	6,386	4,470
91/11/末	スターウォーズ	6,901	4,831
91/11/末	ビジネスウォーズ最強の企業戦士M&A	9,991	6,994
91/11/末	ファミコンジャンプ'91最強の7人	8,755	6,129
91/11/末	ファミコン囲碁入門	6,695	4,687
91/11/末	ミグレイン	5,129	3,591
91/11/末	ロックマン４～新たなる野望～	8,034	5,624
91/11/末	地底戦空バゾルダー	6,077	4,254
91/12/06	ギミア・ぶれいく 史上最強のクイズ王決定戦	10,094	7,066
91/12/06	伝染るんです。かわうそハワイへ行く	6,077	4,254
91/12/08	ランパート	5,974	4,182
91/12/09	オフザーケン	7,004	4,903
91/12/上	テクモスーパーボウル	価格未定	価格未定
91/12/上	パーマンPART2秘密結社マドー団を倒せ！	5,974	4,182
91/12/上	東京パチスロアドベンチャー	7,004	4,903
91/12/13	つるピカハゲ丸～2001つるセコオデッセイ～	6,901	4,831
91/12/20	爆笑！人生ゲーム	6,592	4,614
91/12/中	SDガンダムガチャポン戦士４ ニュータイプストーリー	8,755	6,129

発売日	タイトル	税込定価	税込特価
91/12/中	太陽の勇者ファイバード	価格未定	価格未定
91/12/中	鳥人戦隊ジェットマン	6,180	4,326
91/12/末	T.M.N.T２	価格未定	価格未定
91/12/末	アスミッくんワールド	6,489	4,542
91/12/末	いけいけ熱血ホッケー部	6,386	4,470
91/12/末	ダイナマイトバットマン	6,695	4,687
91/12/末	タイニートゥーアドベンチャー	5,047	3,533
91/12/末	チキチキマシン猛レース	7,004	4,903
91/12/末	バーズテイルII	7,210	5,047
91/12/末	バッキーオヘア	価格未定	価格未定
91/12/末	ハドソンホーク	6,077	4,254
91/12/末	ファミスタ'92	価格未定	価格未定
91/12/末	モンスターメーカー ７つの秘宝	7,004	4,903
91/12/末	第2次スーパーロボット大戦	8,446	5,912
91/12/末	平成天才バカボン	価格未定	価格未定
	〈PCエンジン〉		
91/11/08	タイムクルーズII	7,416	5,191
91/11/08	プリンス・オブ・ペルシャ(SU-CDR)	7,004	4,903
91/11/22	モンスタープロレス	7,004	4,903
91/11/22	雷電	7,416	5,191
91/11/29	スーパーメタルクラッシャー	6,386	4,470
91/11/29	ファイティングラン	7,107	4,975
91/11/下	将棋 初心者無用	7,519	5,263
91/11/下	レディファントム	7,189	5,033
91/11/末	コリューン	7,004	4,903
91/11/末	バブルガムクラッシュ	価格未定	価格未定
91/11/末	Load of Wars(CD-ROM)	7,004	4,903
91/11/末	ソーサリアン(CD-ROM)	7,416	5,191
91/11/末	スペースファンタジーゾーン(SU-CDR)	7,004	4,903
91/11/末	シャドー・オブ・ビースト／魔性のおきて(SU-CDR)	価格未定	価格未定
91/12/06	ドラえもん～のび太のドラビアンナイト～	5,974	4,182

発売日	タイトル	税込定価	税込特価
91/12/上	パチ夫くん 十番勝負	8,137	5,696
91/12/13	麻雀覇王カイザーズウエスト	7,416	5,191
91/12/13	にこにこぷん	6,695	4,687
91/12/13	バリスティックス	価格未定	価格未定
91/12/20	スーパー桃太郎電鉄II	7,004	4,903
91/12/20	雀偵物語2宇宙刑事ディバン(CD-ROM)	7,004	4,903
91/12/20	ブロウニング(SU-CDR)	価格未定	価格未定
91/12/中	スパイラルウェーブ	価格未定	価格未定
91/12/中	らんま1/2とらわれの花嫁	7,004	4,903
91/12/中	秘宝伝説 クリスの冒険	7,004	4,903
91/12/下	冒険男爵ドン	価格未定	価格未定
91/12/末	ドラゴンセイバー	価格未定	価格未定
91/12/末	IQ PANIC	9,167	6,417
91/12/末	スーパーシュヴァルツシルト	7,931	5,552
91/12/末	太平記(CD-ROM)	価格未定	価格未定
91/12/末	R・TYPE Complete CD	価格未定	価格未定
91/12/末	キャンペーン版大戦略II	価格未定	価格未定
91/12/末	天外魔境II卍MARU(SU-CDR)	価格未定	価格未定
	〈メガドライブ〉		
91/11/15	ルナーク	7,004	4,903
91/11/22	ファンタシア	価格未定	価格未定
91/11/29	エクサイル	9,167	6,417
91/11/下	キャリバー50	8,549	5,984
91/11/末	ローリングサンダー２	価格未定	価格未定
91/11/末	乱世の覇者	10,094	7,066
91/12/06	忍者武雷伝説	価格未定	価格未定
91/12/13	太平記	価格未定	価格未定
91/12/13	魔獣羅	価格未定	価格未定
91/12/20	ゴールデンアックスII	価格未定	価格未定
91/12/中	ワニワニWorld	6,798	4,759
91/12/末	DAHNA～女神誕生～	9,167	6,417
91/12/末	アイラブドナルドダック	価格未定	価格未定

発売日	タイトル	税込定価	税込特価
91/12/末	アンデッドライン	9,064	6,345
91/12/末	シャドー・オブ・ビースト／魔性のおきて	価格未定	価格未定
91/12/末	スーパーファンタジーゾーン	価格未定	価格未定
91/12/末	タスクフォースハリアーEX	8,755	6,129
91/12/末	ダブルドラゴン２	9,064	6,345
91/12/末	テクモワールドカップ'91MD	価格未定	価格未定
91/12/末	ファイティングマスターズ	7,004	4,903
91/12/末	港のトレイジア	9,167	6,417
91/12/末	鋼鉄帝国	価格未定	価格未定
91/12/末	中嶋悟F-1 GRANPRIX	7,725	5,408
91/12/末	闘技王キングコロッサス	価格未定	価格未定
91/12/末	夢幻戦士ヴァリス	8,652	6,056
91/12/末	LUNAR～THE SILVER STAR～	価格未定	価格未定
91/12/末	ソルフェイス	価格未定	価格未定
91/12/末	デトネイター・オーガン	価格未定	価格未定
91/12/末	ノスタルジア	価格未定	価格未定
91/12/末	ヘビーノバ	価格未定	価格未定
91/12/末	精霊神世紀フェイエリア	価格未定	価格未定
91/12/末	天下布武	価格未定	価格未定
	〈ゲームボーイ〉		
91/11/01	コナミックゴルフ	3,800	2,660
91/11/21	ウルティマゲームボーイ失われたルーン	4,800	3,360
91/11/22	アルタードスペース	3,500	2,450
91/11/22	ポパイ２	3,500	2,450
91/11/22	秘伝陰陽気功法華陀	3,500	2,450
91/11/29	中嶋悟のF1ヒーローGB	3,500	2,450
91/11/下	がんばれゴエモン～さらわれたエビス丸	価格未定	価格未定
91/11/末	熱血高校ドッジボール部 強敵！闘球戦士の巻	3,600	2,520
91/11/末	アルタードスペース	3,500	2,450
91/12/上	SDガンダムSD戦国伝2天下統一編	4,800	3,360
91/12/上	パチンコ西遊記	3,900	2,730

発売日	タイトル	税込定価	税込特価
91/12/13	Minesweeper掃海艇	3,500	2,450
91/12/15	サガイア	3,600	2,520
91/12/13	バトルオブキングダム	3,800	2,660
91/12/15	T.M.N.T２	3,800	2,660
91/12/20	アメリカ横断ウルトラクイズ２	3,980	2,786
91/12/20	モノポリー	3,980	2,786
91/12/20	絶対無敵ライジンオー	3,200	2,240
91/12/中	ピータン	3,600	2,520
91/12/中	太陽の勇者ファイバード	価格未定	価格未定
91/12/下	ティンクル☆ポポ	価格未定	価格未定
91/12/末	Sa・Ga３時空の覇者－完結編	TEL	TEL
91/12/末	TWIN	3,500	2,450
91/12/末	WWFスーパースターズ	価格未定	価格未定
91/12/末	きんぎょ注意報！ わぴこのわくわくスタンプラリー	3,500	2,450
91/12/末	セレクションII	4,500	3,150
91/12/末	トリップワールド	価格未定	価格未定
91/12/末	ナムコクラシック	価格未定	価格未定
91/12/末	ハドソンホーク	3,500	2,450
91/12/末	ヘラクレスの栄光III	価格未定	価格未定
91/12/末	ミグレイン	3,980	2,786
91/12/末	らんま1/2 ２	3,980	2,786
91/12/末	ワールドビーチバレー1991GB CUP	3,900	2,730
91/12/末	雀卓ボーイ	価格未定	価格未定
91/12/末	桃太郎伝説外伝	4,500	3,150
	〈スーパーファミコン〉		
91/11/21	新・ゼルダの伝説	交換のみ	交換のみ
91/11/下	弟切草	8,800	6,160
91/11/末	SDガンダム外伝 ナイトガンダム物語大いなる遺産	9,785	6,850
91/11/末	スーパーカップサッカー	価格未定	価格未定
91/11/末	スーパーファイヤープロレスリング	8,755	6,129

発売日	タイトル	税込定価	税込特価
91/11/末	ダンジョンマスター	10,094	7,066
91/11/末	ディメンションフォース	8,755	6,129
91/11/末	プロフットボール	価格未定	価格未定
91/12/中	F-1エキゾースト・ヒート	8,900	6,230
91/12/中	サンダースピリッツ	8,858	6,201
91/12/中	バトルコマンダー	10,094	7,066
91/12/中	ロマンシング サ・ガ	TEL	TEL
91/12/下	F-1 GRAND PRIX	9,064	6,345
91/12/下	トップレーサー	価格未定	価格未定
91/12/下	豪槍神雷伝説「MUSYA」	8,800	6,160
91/12/末	S・T・G	9,167	6,417
91/12/末	スーパーチャイニーズワールド	価格未定	価格未定
91/12/末	スーパーフォーメーションサッカー	7,931	5,552
91/12/末	スーパーワギャンランド	価格未定	価格未定
91/12/末	ちびまる子ちゃん「はりきり365日」の巻	9,064	6,345
91/12/末	レミングス	8,755	6,129
91/12/末	超功合神サーディアン	価格未定	価格未定
91/12/末	反省ザルジローくんの大冒険	7,210	5,047
91/12/末	飛龍の拳IV	価格未定	価格未定
91/12/末	北斗の拳５	価格未定	価格未定
	〈ゲームギア〉		
91/11/08	クニちゃんのゲーム天国	3,914	2,740
91/11/29	ARLIEL	価格未定	価格未定
91/11/29	GGアレスタ	4,944	3,461
91/11/下	ベルリンの壁	3,914	2,740
91/12/20	ドナルドダックのラッキーダイム	価格未定	価格未定
91/12/末	エイリアンシンドロームGG	4,326	3,028
91/12/末	スペースハリア	価格未定	価格未定
91/12/末	フレイ～修行編～	価格未定	価格未定

通信販売のお申し込みとお支払い方法

①電話で必ず予約注文して下さい。新作・新品・中古どれでも通販できます。②商品届け時に送料、手数料と消費税及び商品代金をお支払い下さい。③お届け前にお電話をして、御都合のいい日時をおうかがいしますので、安心・確実です。④送料は500～900円位、手数料は350円です。⑤電話予約後5日間経過しても商品が届かない場合は、電話でお問合せ下さい。⑥商品はお手元に届くまで3日位かかる場合があります。

申し込み書　買取価格は変わりますので、送る前に必ず電話で買取金額を確認して受付番号を聞いて記入して下さい。受付番号がない場合は着払で返送することがあります。　受付番号

フリガナ　氏名　才　フリガナ　住所　〒

保護者名　印　TEL　電話確認日　月　日　電話確認後2日以内に元払で商品を送って下さい。

どれかに○印をつけて下さい。	希望商品名	価格
1 売りたい	新・中	
2 買いたい	新・中	
3 交換したい	新・中	
合計本数	合計金額	

送ってくれるソフト名	付属品	金額	送ってくれるソフト名	付属品	金額	送ってくれるソフト名	付属品	金額
	箱・説			箱・説			箱・説	
	箱・説			箱・説			箱・説	
	箱・説			箱・説			箱・説	
	箱・説			箱・説			箱・説	
	箱・説			箱・説			箱・説	
	箱・説			箱・説			箱・説	

不用CD・パソコン高価買取

PC・GB・メガドライブ・スーパーファミコン用ソフト及び光栄社ソフトは箱・説明書の両方が無いと買取不可。又光線銃・ファミトレシリーズディスクカードは全て買取不可です。送られても返送はできません。

日本最大の中古ファミコンセンター　日本フレックス株式会社

着払いOK！5本以上
（ソフトを送る時の送料は、当社負担）

送金手数料無料サービス
（買取金額から引かれませんので安心）

ビックワン1号店
パチンコ屋チャンピオンの前の通路を入る

ビッグワン2号店
☎03(3833)6839

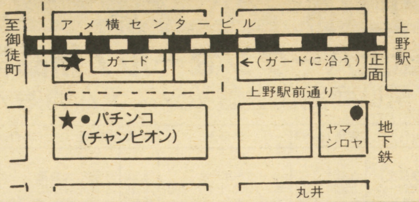

※電話が混雑する場合2号店にもTEL下さい。

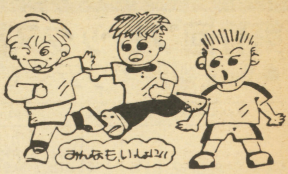

・説明書ナシでも）1本でも高く買います。★★★★★★★★★★★★★★★★★★★★

●君のもっているスーパーファミコンソフト3本で新作スーパーファミコンソフトと交換OK！

（ダンジョンマスター・弟切草・F-1グランプリ
新ゼルダの伝説・ロマンシングサガ、シムアース）

※交換したいソフトが決まったら電話で受付番号を確認して下さい。

●その他のソフトも受付しています。

※箱か説明書のないものや一部のソフトは2本で1本分もしくは交換対象外になる場合があります。

●PCソフト●メガドライブ（買取金額例）

■PCエンジンソフト（箱、説つき）		■メガドライブ用ソフト（箱、説つき）	
●R-TYPE II	¥1800	●アイラブミッキーマウス	¥2000
●F1サーカス91	¥2500	●アウトラン	¥2000
●スーパーバレーボール	¥2500	●アドバンスド大戦略	¥3000
●スーパー桃太郎電鉄	¥2500	●アフターバーナーII	¥2000
●ゼロヨンチャンプ	¥3000	●エイリアンストーム	¥1800
●ネクタリス	¥2000	●尾崎直道スーパーマスターズ	¥1800
●パワーリーグ4	¥2000	●三国志列伝	¥2000
●PC原人2	¥2000	●スーパー大戦略	¥2000
●ファイティングストリート	¥2500	●スーパーバレーボール	¥2200
●ファイナルラップツイン	¥2300	●スーパーリーグ91	¥2000
●フォーメーションサッカー	¥3000	●ソニックザヘッジホック	¥2500
●ファイヤープロレス2	¥3000	●ふしぎの海のナディア	¥2500
●ブライ	¥2000	●ベアナックル	¥2500
●ボンバーマン	¥2000	●ラングリッサー	¥2800
●麻雀学園（ビデオつき）	¥5000	●レッスルウォー	¥2000
●モトローダーII	¥2000	●レッスルボール	¥2500
●ワールドジョッキー	¥2500	●ワールドカップサッカー	¥2200

★新作ソフトの超お得な交換！

◀左側の買取表にのっているソフトで新作ソフトと交換OK!!

**PC用●スーパー桃太郎電鉄II
●ドラゴンセイバー●天外魔境II
➡PCエンジン用ソフト2本分
GB用●サガ3●桃太郎伝説外伝
➡ゲームボーイ用ソフト3本分
FC用●ファミスタ'92●ロックマン4
➡ファミコン用ソフト3本又はPC・メガドライブ用ソフト2本**

**尚、ソフトの送料サービス！
その他の新作ソフトも受付しています**

※こんな場合は交換受付できません。
●ソフトの箱・説明書がない●受付番号がない
●表にのっていないソフトがある

※わからない事があったらどんどん電話してネ！

●ゲームボーイソフト（ビックワン買取金額例）

●R-TYPE	¥1300
●ウィザードリィ外伝	¥1800
●ウルトラクイズ	¥1500
●F1レース	¥1300
●ゲームボーイウォーズ	¥1500
●将棋	¥1300
●スーパーマリオランド	¥1300
●スーパー桃太郎電鉄	¥1500
●DX馬券王	¥1500
●Dr.マリオ	¥1200
●まじかるタルるートくん	¥1300
●ボンバーボーイ	¥1000
●パロディウスだ	¥1200
●ファミスター	¥1200
●ファミリージョッキー	¥1300
●役満	¥1200

通販交換買取方法

●宅急便か郵便小包で、下記まで申込書（別の用紙でもOK）といっしょに送って下さい。（わからない事はどんどん電話で聞いてネ！）

《交換・買取》どちらかに○をつけて下さい。平成　年　月　日

ご住所〒	TEL　才
お名前（フリガナ）	保護者のお名前　㊞

●交換したいソフト名 ●売りたいソフト名			

※売りたい品物が書ききれない時は、別の紙に書いて送って下さい。※18才未満の方は必ず保護者の欄に御記入ください。

ビッグワン

☎03(3831)0666
〒110 東京都台東区上野6-10-7
（アメ横プラザ第1通路5号）
FAX03(3831)0398

営業時間 AM10:00～PM8:00

どこよりも高く買います!

★店頭買いとり大歓迎!

★どこよりも、お得なビッグワンからのニュース!!

無料サービス➡

★★★★ 下の表に書いてないソフトも（箱

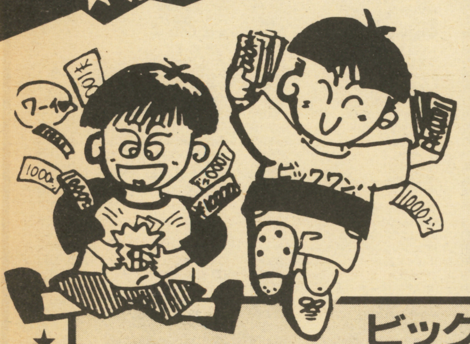

●ゲームボーイ本体	¥5,000
●セガ メガドライブ	¥6,000
●PC-エンジン(コアグラ)II	¥8,000
●新型CD-ROM²	¥15,000
●ファミコン本体	¥6,000
●スーパーファミコン	¥18,000

●本体は使用程度によって値段が変わります●付属品がない場合は電話で確認して下さい

★スーパーファミコン本体との交換は
➡ソフト買取金額 ¥20,000円分
（本体関係は除かれます。）
➡カセット40本分でもOK
（電話で受付番号を確認して下さい。）

★その他のソフトも1本から高く買います!

ビッグワン中古ソフト買取金額例

※買取価格はソフトの発売時期・人気・説明書箱の有無によって変動します。

あ 悪魔城スペシャル	¥2000
●アフターバーナー	¥2000
●井崎修五郎の競馬必勝学	※¥2000
●いただきストリート	※¥2500
●1943	¥2000
●1942	※¥1500
●ウィザードリィI	※¥1800
●ウルトラマン倶楽部2	¥1800
●SDガンダム外伝2	¥2000
●SD戦国武将列伝	※¥1800
●SDバトル大相撲	¥1500
●SDヒーロー総決戦	¥1500
●オセロ	¥2500
●おそ松くん	¥2000
か 仮面ライダー倶楽部	¥2000
●川のぬし釣り	¥2500
●がんばれゴエモン	¥1000
●がんばれゴエモン2	¥2000
●ギャラガ	¥2000
●ギャラクシアン	¥2000
●ぎゅわんぶらぁ自己中心派	¥2500
●ぎゅわんぶらぁ自己中心派2	¥3000
●キングオブキングス	※¥2000
●グラディウスII	¥2400
●ゲートイン	※¥3000
●激闘プロレス	※¥1000
●甲子園	¥2400
●ゴルフグランドスラム	※¥3600
●魂斗羅	¥2000
●コンフリクト	¥1800
さ サッカーウィナーズカップ	¥2000
●ザ・ブラックバス1.2	¥1600
●沙羅曼蛇	¥1400
●三国志(光栄)	※¥2000
●三国志(ナムコ)	※¥2400
●三国志II	※¥6000
●サンサーラナーガ	¥3000
●サンリオカーニバル	¥1800
●ジャッキーチェン	¥2000
●上海II	¥2500
●ジャンボ尾崎のホールインワン	¥2800
●じゅうべえくえすと	※¥1000
●人生劇場	¥2500
●人生劇場2	¥2800

さ スーパー魂斗羅	¥2000
●スーパースタープロレス	¥2400
●スーパーチャイニーズ3	¥2000
●スーパー早打ち囲碁	¥1500
●スーパーマリオ1	※¥2000
●スーパーマリオ3	¥3000
●スーパーラグビー	¥2800
●スペースインベーダー	¥2000
た ダークロード	¥2400
●大戦略	¥3000
●タイトーグランプリ11	¥2000
●タイトーチェイスHQ	¥2000
●タイトーバスケットボール	¥2000
●ダウンタウン時代劇だよ全員集合	¥2500
●ダウンタウン熱血物語	¥2500
●ダウンタウン熱血行進曲	¥3000
●高橋名人の冒険島	¥1000
●武田信玄2	¥2000
●タッチダウンフィーバー	¥2000
●谷川浩司の将棋指南II、III	¥3000
●ダブルドラゴン1.2	¥1500
●ツインビー3	※¥2400
●T.M.N.T	¥1500
●テクモボウル	¥2200
●テクモワールドカップサッカー	¥2000
●鉄道王	¥2000
●テトリス	¥2000
●天地を喰らう	※¥1500
●天地を喰らうII	※¥1800
●ドクターマリオ	¥2200
●トップガン	¥2000
●トップガン2	¥2800
●ドラえもん	¥1400
●ドラえもんギガゾンビの逆襲	¥2800
●ドラゴンクエストI	※¥2000
●ドラゴンボールZII	¥2500
●ドンドコドン	¥1800
な 中島悟のF1ヒーロー2	¥2000
●ナムコクラシック	¥2400
●ナムコット麻雀III	¥1500
●虹のシルクロード	¥2000
●熱血高校ドッジボール部	¥2500
●熱血高校サッカー編	※¥2000
●熱血硬派くにおくん	¥1400

な 信長の野望全国版	※¥3000
●信長の野望戦国郡雄伝	※¥5000
は パチ夫くん1.2	¥2500
●パチ夫くん3	¥3000
●パックマン	¥2000
●ハイウェイスター	¥1500
●バトルフリート	※¥2000
●パロディウスだ	¥2000
●パンチアウト	¥2000
●ファイティングゴルフ	¥2000
●ファイナルファンタジーI	¥2200
●ファイナルファンタジーII	¥2000
●ファイナルファンタジーIII	※¥1000
●ファイナルラップ	¥2400
●ファミコンウォーズ	¥2800
●ファミコン将棋竜王戦	¥2500
●ファミコン名人戦	¥2800
●ファミリーサーキット91	¥3000
●ファミリージョッキー	¥2000
●ファミリーテニス	¥2000
●不思議の海のナディア	¥2500
●ベストプレープロ野球90	¥1500
●ポールトゥフィニッシュ	¥2400
●ボンバーマン	¥1500
●ボンバーマンII	¥2000
ま マイライフマイラブ	¥2000
●麻雀大会	※¥3000
●まじかるタルるートくん	¥3000
●マリオオープンゴルフ	¥2500
●水島新司の大甲子園	¥1500
●ミッキーマウス	¥1800
●メタルマックス	¥2000
●女神転生	¥1000
●女神転生II	¥3000
●燃えろプロサッカー	¥1500
●桃太郎伝説	¥2000
●桃太郎電鉄	※¥3000
●山村美沙の京都財テク殺人事件	¥2000
●レインボーアイランド	¥2000
●ロックマン1.2	¥2500
●ワイワイワールド2	¥1500
●ワギャンランド	¥1800
●ワギャンランド	¥2500
●役満天国	¥2000

●注意：同じソフトの買取はできません。この表のソフトは説明書がないと半額になります。※の付いているソフトは付属品がないときは電話して聞いてネ/
●買取価格は変わる事があるので送る前に電話で確認して下さい。

その他●中古ソフト●PCHuカードも高く買います。

耳より情報

スーパーファミコンの交換できます。

くわしくはTELで！

買います

新作ソフトの交換もできますヨ！

注意

ソフトを送られる前に必ず電話で確認をして受付して下さい。

※下の買い取り価格表にのってない新作ソフト10月～11月発売のソフトはすべて交換につかえます。※数に限りがあるので必ずTELで予約して下さい。
※箱、説のない人、表のソフトの数が足りない人は電話で相談してネ、きっといいコトがあるヨ！

買取価格表（表にないものは電話でおたずねください。）メガドライブ・PCエンジン用ソフトも買取りOK！

10月～11月に発売の新作ソフトは1,800円～3,500円で買います。

スーパーファミコン本体買取り　¥13,000

ファミコン本体　3,500円

攻略本100～200円

アーバンチャンピオン	400円
アイスクライマー	1000円
アウトランダーズ	700円
赤川次郎の幽霊列車	1500円
悪魔城伝説	800円
悪魔くん	1000円
アドベンチャーズ オブ ロロ	1400円
アフターバーナー	1600円
アメリカ大統領選挙	1000円
アメリカンフットボール	2500円
イーアルカンフー	300円
怒	500円
怒Ⅱ	800円
怒Ⅲ	1000円
いきなり・ミュージシャン	1000円
囲碁名鑑	3000円
1942	700円
1943	1500円
インドラの光	1000円
ウイザードリィ	1800円
ウイザードリィⅢ	1300円
ウイナーズカップ	1400円
うる星やつら	800円
ウルトラマン倶楽部	1400円
エキサイトバイク	500円
SDガンダム外伝	1800円
SDガンダム3	700円
SDバトル大相撲	1200円
SDヒーロー総決戦	1200円
エッガーランド	1000円
F1レース	900円
エリュシオン	1200円
エレベーターアクション	1100円
美味しんぼう	1000円
オセロ	2000円
おたくの星座	1000円
オバケのQ太郎	1100円
オホーツクに消ゆ	1000円
おぼっちゃまくん	1000円
帰ってきた！軍人将棋	1400円
勝馬伝説	2500円
かってにシロクマ	1700円
仮面ライダー倶楽部	1400円
カルノフ	500円
川のぬし釣り	2500円

がんばれゴエモン！からくり道中	800円
がんばれゴエモン2	1200円
がんばれゴエモン外伝・消えた黄金キセル	1300円
ガンヘッド	800円
キャプテン翼Ⅱ	1400円
ギャラガ	1600円
ギャラクシアン	1000円
究極ハリキリスタジアムⅢ	700円
ぎゅわんぶらぁ自己中心派	1700円
ぎゅわんぶらぁ自己中心派2	1800円
京都財テク殺人事件	1500円
京都花の密室殺人事件	1000円
キテレツ大百科	1400円
銀河英雄伝説	1500円
キング・オブ・キングス	1500円
クォーターバックスクランブル	3000円
くにおくんの時代劇だよ全員集合	2000円
グラディウス	800円
グレートタンク	1200円
激亀忍者伝	1500円
激闘スタジアム！	600円
激闘プロレス	1400円
ゲゲゲの鬼太郎	800円
けっきょく南極大冒険	1000円
ゲームパーティー	1300円
ケルナグール	500円
けろけろけろっぴの大冒険	1500円
甲子園	1500円
ゴジラ	1500円
サイドポケット	800円
魁!!男塾	800円
殺意の階層	600円
サッカー	500円
砂漠の狐	1500円
ザ・ブラックバス	1500円
サラダの国のトマト姫	600円
沙羅曼蛇	1400円
三国志Ⅱ（地図付）	4500円
サンサーラ・ナーガ	1500円
サンリオカーニバル	1500円
シェラザード	700円
シャーロックホームズ 霧のロンドン殺人事件	700円
ジャッキーチェン	1200円
雀豪	3000円
上海	1500円
上海Ⅱ	2000円
じゅうべえくえすと	1000円
神仙伝	700円
人生劇場	2000円

人生劇場2	2000円
スーパー魂斗羅	1800円
スーパースタープロレスリング	1400円
スーパーチャイニーズ3	1400円
スーパーピットフォール	400円
スーパーマリオ	800円
スーパーマリオ3	2500円
スーパーマン	700円
スーパーラクビー	2200円
スパイVSスパイ	300円
スパルタンX2	1400円
スプラッタハウス	800円
スペースインベーダー	1800円
Zガンダム	500円
ゼビウス	800円
全米プロバスケット	2000円
ソロモンの鍵	500円
タイガーヘリ	600円
大航海時代	3000円
大戦略	2500円
タイトーグランプリ	1400円
タイトーバスケット	1800円
ダイナマイトボウル	700円
ダウンタウン熱血物語	2000円
ダウンタウン熱血行進曲	1800円
高橋名人の冒険島Ⅱ	2000円
武田信玄2	1000円
タッグチームプロレスリング	500円
脱獄	1000円
田村光昭の麻雀ゼミナール	1400円
谷川浩司の将棋指南2	3000円
谷川浩司の将棋指南3	3000円
ダブルドラゴン	1000円
ダブルドラゴンⅡ	1000円
ダブルドラゴンⅢ	1400円
探偵神宮寺三郎・時の過ぎゆくままに	1400円
チップとデールの大作戦	1800円
ツインビー	1200円
ツインビー3	2000円
つっぱり大相撲	700円
釣りキチ三平	1500円
ティーンエージミュータントニンジャタートルズ	2400円
ディグダグ	1000円
ディグダグ2	1000円
テクモボウル	2500円
鉄道王	1600円
鉄腕アトム	1000円
テトリス	1800円
テニス	800円

テラクレスタ	500円
天地を喰らう	1400円
天地を喰らうⅡ	1800円
10ヤードファイト	600円
Dr. MARIO	2000円
所さんのまもるもせめるも	700円
トップガン	1600円
トップガン・デュアルファイターズ	1800円
ドナルドダック	2000円
ドナルドランド	1500円
ドラエモン	700円
ドラえもんギガゾンビの逆襲	1800円
ドラゴンクエスト	1100円
ドラゴンクエストⅣ	1400円
ドラゴンボール・神龍の謎	700円
ドラゴンボール3	1200円
ドラゴンボールZ	1700円
ドラゴンボールZⅡ	2500円
ドンキーコング	500円
ドンキーコングJr.	400円
ドンキーコング3	400円
ドンキーコングJr.の算数遊び	400円
東風	1800円
ナイトライダー	1500円
中嶋悟F-1ヒーロー	2000円
ナムコクラシック	2000円
ニチブツマージャンⅢ	1200円
熱血高校ドッチボール部	2200円
熱血高校ドッチボール部～サッカー編～	1800円
熱血硬派くにおくん	1200円
信長の野望・戦国群雄伝	3400円
バーガータイム	1000円
バーディーラッシュ	1500円
パーフェクトボーリング	1400円
ハイウェイスター	1700円
爆笑！愛の劇場	1800円
パチ夫くん	2500円
パチ夫くん2	2500円
パチ夫くん3	3000円
パチコン	800円
パックマン	1800円
バトルシティー	700円
バトルフリート	2000円
バナナ	1500円
ハットリス	1500円
バルーンファイト	600円
パロディウスだ！	1800円
必殺仕事人	2500円
ヒットラーの復活	800円

飛龍の拳スペシャル	1000円
ピンボール	700円
ファイティングゴルフ	1500円
ファイナルファンタジー	1400円
ファイナルファンタジーⅡ	1800円
ファイナルファンタジーⅢ	800円
ファイナルラップ	1400円
ファミコンウォーズ	2000円
ファミコン将棋・竜王戦	3000円
ファミコン名人戦	2500円
ファミリークイズ	1000円
ファミリージョッキー	1400円
ファミスタ'91	1000円
ファミリーテニス	1500円
ファミリーボクシング	1200円
ファミリーマージャン	1500円
プーヤン	600円
ふしぎの海のナディア	2000円
フラッピー	700円
プレデター	1000円
ベストプレープロ野球'90	1200円
ヘラクレスの栄光2	800円
ポール・トゥー・フイニッシュ	1800円
ぼくドラキュラ君	1700円
不如帰	1500円
ポパイ	400円
ポパイの英語遊び	400円
本将棋・内藤九段将棋秘伝	1500円
ボンバーマン	1200円
ボンバーマンⅡ	2500円
麻雀	1000円
麻雀大会（光栄）	2500円
マイクタイソン・パンチウアウト!!	1400円
マイライフ・マイラブ	3000円
魔界村	600円
MOTHER	1400円
まじかるタルるートくん	1800円
まじゃべんちゃー	1200円
魔陀羅	800円
マッハライダー	400円
マッピー	700円
マリオブラザーズ	1000円
水島新司の大甲子園	1500円
ミッキーマウス	1400円
女神転生	800円
女神転生2	2500円
めぞん一刻・	1200円
メタルマックス	1600円
燃える！お兄さん	800円

桃太郎電鉄	2200円
森田将棋	2500円
夢ペンギン物語	1500円
妖怪道中記	900円
4人打ち麻雀	1200円
ラグランジュポイント	700円
ラストハルマゲドン	1500円
レイラ	400円
レインボーアイランド	1800円
レーサーミニ四駆	1000円
ロードランナー	800円
ロックマン	2500円
ロックマン2	1800円
ロックマン3	1800円
ワールドスーパーテニス	1800円
ワイワイワールド2	1400円
ワギャンランド	1400円
ワギャンランド2	1200円
わんぱくダック夢冒険	1500円
PCエンジン	
R・TYPE2	1000円
アウトラン	2000円
アフターバーナーⅡ	3000円
F-1サーカス	1800円
F-1サーカス'91	2400円
F-1トリプルバトル	1800円
改造町人シュビビンマン	1000円
改造町人シュビビンマン2新たなる敵	1200円
カトちゃんケンちゃん	500円
カダッシュ	1400円
究極タイガー	1000円
コラムス	2500円
最後の忍道	1000円
上海	700円
ジャックニクラウス・チャンピオンシップゴルフ	1500円
将棋 初段一直線	2500円
スーパーバレーボール	2500円
スーパー桃太郎電鉄	2500円
スプラッターハウス	1400円
関ケ原	1400円
ゼロウィング	2000円
ゼロヨンチャンプ	2000円
戦国麻雀	1000円
ダブルリング	1800円
チャンピオンレスラー	1500円
超絶倫人ベラボーマン	800円
ニュートピアⅡ	2500円
ネクタリス	1400円
熱血高校ドッチボール部PC番外編	2000円

ハットリス	1800円
パワードリフト	1400円
パワーリーグⅣ	1500円
PC原人	1500円
PC原人Ⅱ	2000円
ファイアープロレスリング	1800円
ファイアープロレスリング2	2500円
ファイナルラップツイン	2500円
フォーメーション・サッカーヒューマンカップ'90	2000円
プロテニスワールドコート	1000円
ボンバーマン	2500円
麻雀学園・東間宗四郎登場	3000円
麻雀学園マイルド・東間宗四郎登場	2500円
麻雀ウォーズ	1500円
モトローダーⅡ	2000円
森田将棋PC	3300円
USAバスケットゲーム	1500円
ゆうゆう人生	1200円
レーシング魂	1500円
わいわい麻雀	1800円
ワールドジョッキー	2600円
CD・ロム	
イース1・2	2500円
エグザイル～時の狭間へ～	1600円
クイズアベニュー2	2000円
コズミックファンタジー	1500円
コズミックファンタジー2 冒険少年バン	1500円
シャーロック・ホームズの探偵講座	2500円
スプラッシュレイク	1700円
聖竜伝説モンビット	2500円
ソーサリアン	2500円
デス・ブリンガー	1700円
天外魔境	1500円
ファイティングストリート	1800円
BURAI八玉の勇士伝説	3000円
マスター オブ モンスターズ	1700円
マジカル サウルス ツアー	1500円
魔晶伝紀ラ・ヴァルー	2500円
マンホール	2500円
メガドライブ	
アークス・オデッセイ	1600円
アイラブ！ミッキーマウス！不思議のお城大冒険	1500円
アウトラン	1800円
アドバンスド大戦略電撃作戦	2500円
アフターバーナーⅡ	1500円
エアダイバー	1600円
FZ戦記アクシス	1200円
尾崎直道のスーパーマスターズ	1500円
空牙	2000円

※箱なし100円～300円、説明書なし100円～500円を価格より引きます。

11月20日以降は価格が変わることがあります。

君の欲しいソフトと今もっている、いらないソフトを交換します

例

君のソフト（売る）→ ¥2,000

君のソフト（交換する）→ ¥2,000＋¥2,000の3割＝¥2,600

交換の場合は買い取り金額より３割高く査定します。
つまり売ってしまえば¥2000の品物でも交換の場合はプラス３割の¥2600の品物まで交換できます。
また¥3000の品物が欲しければ追加金¥400でO.K！
ソフトの販売価格はTELで確認して下さい。
中古どうしの変換もO.K！

マリオクラブが送料負担　キミたちがマリオクラブにソフトを送るとき、箱、説明書付のソフト5本以上で買い取り価格の合計が5,000円以上の方は、500円送料をお返しします。買い取り希望の方は、買い取り金額といっしょに送ります。交換希望の方は、ソフトといっしょに送ります。

売りたい人（代金支払い方法）A、Bどちらか希望する方を書いて下さい。

A 郵便払出し希望の方
郵便局から払出し証明書が届きますので、お近くの郵便局で現金と引き替えて下さい。(無料)

B 現金書留希望の方
現金送料として買い取り金額から400円差し引かれます。

受付をしないでソフトを送られた方は、広告の値段では買い取りませんので御了承下さい。
（ファミコン以外のソフトは箱、説明書付きでなければ買い取れません。）

〒160 東京都新宿区新宿3-21-2 ▶ 新宿店

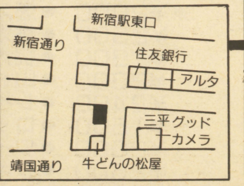

吉祥寺本店

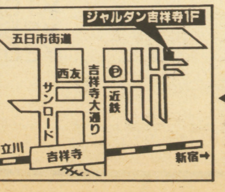

☎0422(22)7548

◀〒180 東京都武蔵野市吉祥寺本町１－28－３

BIGマリオクラブ

住所、氏名、TEL、ソフト名を明記したメモを必ず同封の上、送ってください。

電話での確認、カセット類の送り先はすべて吉祥寺店へ。

営業時間1:00～7:00

吉祥寺の電話が混雑のためかかりにくくなっており、大変ご迷惑をおかけしています。

第56回

通信販売

ホップ

(価格案内 テレホンサービス) **03(3877)6241㈹** 24時間

(注文 お問い合わせ) **03(3877)2711㈹** 12:00〜18:00

スーパーファミコン (任天堂)
定価¥25,000(込) **¥20,300**

- ゼルダの伝説 (任天堂) (11/21) 定価¥8,000(込) **¥6,400**
- JOE & MAC 戦え原始人 (11/下) 定価¥8,500 **¥6,700**
- 弟切草 (エニックス) (11/下) 定価¥8,800(込) **¥6,900**
- スーパーファイヤープロレスリング (11/下) 定価¥8,500 **¥6,700**
- SDガンダム外伝 ナイトガンダム物語 (11/下) 定価¥9,500 **¥7,500**
- 雷電伝説 (11/下) 定価¥8,700 **¥6,850**
- ダンジョンマスター (12/25) 定価¥9,800 **¥7,750**
- ファイナルファンタジーⅣ TEL
- 超魔界村 定価¥8,500 TEL
- 悪魔城ドラキュラ 定価¥8,800 **¥6,950**
- がんばれゴエモン 定価¥8,800 **¥6,950**
- スーパーマリオワールド、シムシティー 定価¥8,000 各**¥6,450**
- エリア88、スーパーR-TYPE 定価¥8,500 各**¥5,800**
- ポピュラス、スーパーウルトラベースボール、スーパースタジアム、F-ZERO 各**¥4,800**
- ビックラン **¥3,800**
- アクトレイザー 定価¥8,000 **¥2,900**

ファミリーコンピューター (任天堂)
定価¥14,800 **¥9,600**

- ラディア戦記 定価¥6,900 **¥5,050**
- パチ夫くん4 定価¥8,800 **¥6,500**
- F1 サーカス (ニチブツ) (11/下) 定価¥6,600 **¥4,850**
- ロックマン4 新たなる野望 (11/末) 定価¥7,800 **¥5,750**
- テトリス2 定価¥6,500 **¥4,750**
- スーパーマリオ3 定価¥6,500 **¥4,700**
- ドクターマリオ 定価¥ **¥3,500**
- おたくの星座 **¥3,500**
- ドラゴンクエストⅣ **¥5,600**
- リトルマーメイド、JuJu伝説、ラグランジュポイント、すごろクエスト、ロボコップ2、ドラゴンボールZ、ファイナルファンタジー3、じゅうべえクエスト、SDガンダム外伝 ナイトガンダム物語、ガチャポン戦士3 英雄戦記 各**¥3,150**
- 忍者らホイ!、ワイワイワールド2、ハリキリスタジアム3、ファミスタ'91、北斗の拳Ⅳ、忍者龍剣伝3 各**¥2,900**
- 熱血硬派くにおくん、クラックス、ツインイーグル、ヘラクレスの栄光 各**¥1,900**

ゲームボーイ (任天堂)
定価¥12,500 **¥8,850**

- ドクターマリオ、テトリス、サガ2 各**¥2,050**
- ジャングルウォーズ、ジーアムス、魔界塔士サガ、人生ゲーム伝説、大戦略、熱血高校サッカー部、レジェンド 各**¥1,900**

各機種用付属品あります。

PCエンジン コアグラフィックスⅡ (NEC)
定価¥19,800 **¥13,950**

- 雷電 (ハドソン) (11/22) 定価¥7,200 **¥5,350**
- ファイティングラン (ニチブツ) (11/下) 定価¥6,900 **¥5,100**
- (SCD)プリンスオブペルシャ (11/8) 定価¥6,800 **¥5,000**
- (CD)マイト&マジック (11/15) 定価¥7,200 **¥5,250**
- (CD)スペースファンタジーゾーン (11/中) 定価¥6,800 **¥5,000**
- (SCD)ドラゴンスレイヤー 英雄伝説 定価¥6,800 TEL
- (SCD)ポピュラス・ザ・プロミストランド 定価¥5,800 **¥4,250**

PCエンジン用 CD ROM² (NEC)
定価¥57,300 **¥29,800**

- (CD)イースⅢ 定価¥7,200 **¥4,850**
- (CD)コブラⅡ 定価¥6,500 **¥4,800**
- (CD)スーパーシステムカード TEL
- (CD)バニラシンドローム 定価¥6,900 **¥5,100**
- (SCD)天使の詩 定価¥7,400 **¥5,450**
- (CD)モンビット 定価¥6,800 **¥4,900**
- F1サーカス91 定価¥6,900 **¥5,100**
- PC原人2 定価¥5,800 **¥4,200**
- パワーリーグⅣ 定価¥6,500 **¥4,750**
- (CD)三国志、(CD)らんま1/2、(CD)うる星やつら、ポピュラス、パワーイレブン、ワールドスタジアム'91、ファイナルソルジャー、ファイナルマッチテニス 各**¥3,200**

PCエンジン DUO (NEC)
定価¥59,800 **¥42,950**

- (CD)マンホール 定価¥6,500 TEL
- (CD)シャーロックホームズ **¥4,900**
- 桃太郎伝説Ⅱ 定価¥7,200 **¥5,150**
- 桃太郎伝説ターボ 定価¥5,810 **¥1,400**
- 妖怪道中記 定価¥4,900 **¥500**
- 青いブリンク、大旋風、ヴォルフィード、ヴェイグス、(CD)鏡の国のレジェンド、(CD)みつばち学園、地獄めぐり 各**¥1,900**
- (CD)ビックリマン大事界、ヘビーユニット、謎のマスカレード、凄ノ王伝説、サイバーコア、カイザード 各**¥950**

メガドライブ (SEGA)
定価¥21,000 **¥11,200**

- 将棋の星 (11/2) 定価¥6,700 **¥4,500**
- ビーストウォリアーズ (11/2) 定価¥8,400 **¥5,550**
- ルナーク (タイトー) (11/15) 定価¥6,800 **¥4,500**
- ローリングサンダー2 (ナムコ) (11/19) 定価¥7,000 **¥4,700**
- ファンタジア (SEGA) (11/22) 定価¥価格未定
- 乱世の覇者 (アスミック) (11/下) 定価¥9,800 **¥6,500**
- ソニックザヘッジホッグ 定価¥6,000 **¥3,950**
- アドバンスド大戦略 定価¥8,700 **¥5,850**
- シャイニング&ザダクネス 定価¥8,700 **¥3,950**
- スーパーモナコGP 定価¥6,000 **¥3,950**
- モンスターワールドⅢ **¥4,500**
- 三国志列伝 **¥3,950**
- 戦場の狼Ⅱ 定価¥7,000 **¥4,700**
- ギャラクシーフォースⅡ 定価¥8,400 **¥5,850**
- ポピュラス 定価¥6,000 **¥3,850**
- ブルーアルマナック **¥3,850**
- スーパーリーグ'91 定価¥6,800 **¥4,500**
- メガトラックス 定価¥6,000 **¥3,900**
- 雷電伝説 定価¥8,000 **¥6,100**
- スパイダーマン 定価¥6,000 **¥3,950**
- デビルクラッシュMD **¥4,500**
- シャドーダンサー、シーザーの野望、究極タイガー、スーパーエアーウルフ、クラックス、ファイヤームスタング、ストライダー飛竜、ダライアスⅡ 各**¥2,900**
- ラスタンサーガⅡ、斬・夜叉円舞曲、モンスターレア、まじかるハット、大旋風、グラナダ、ゴーストバスターズ、ワードナーの森、FZ戦記アクシス、XDR、サイオブレード 各**¥1,900**
- イースワット、ウイップラッシュ、ダーウィン4081 各**¥950**

ゲームギア (SEGA)
定価¥19,800 **¥13,300**

- 専用TVチューナー **¥9,900**
- 忍者外伝 定価¥3,500 **¥2,500**
- アックスバトラー 定価¥3,500 **¥2,500**
- ギアスタジアム **¥1,900**

ネオジオ

- ネオジオ 定価¥48,800 **¥33,650**
- キングオブモンスターズ 定価¥19,800 **¥14,500**
- ASOⅡ 定価¥18,800 **¥13,800**

●注文方法

① テレホンサービスに電話して、欲しいソフトを探す。値段も確認して下さい。

② 注文専用電話でソフトの予約、在庫確認をして下さい。送料、合計金額を聞いて下さい。

③ 郵便局から、現金書留か郵便振替で送金下さい。このとき、商品名を書いたメモを同封する。必ずおつりのないように。(差額の返金はしません)

④ 現金が到着してから、10日前後で商品が届きます。(郵便振替の場合は15〜20日)

●代金の目安

※ふつうのソフト＝紙バコ入りのだいたいカセットぐらいの大きさのもの。

商品代 ＋ 手数料(1本につき100円) ＋ 送料(ふつうのソフト3本まで 300〜 500円)(本体とソフト数本ぐらい 700〜1100円)

●注意

- 不良品、故障の場合はメーカーのサービスセンターに直接お問合せ下さい。当店では、修理はしておりません。
- 商品の返品・交換は致しません。
- 15日以上たっても商品がとどかず、何の連絡もない場合は、電話でお問い合せ下さい。
- 相場のでた安いソフトは、その時々によっていろいろあります。テレホンサービスで調べて下さい。
- ホップの価格は全て消費税込みです。
- 電話をして、4日以内の消印が有効です。これを過ぎましたら、電話注文をやりなおして下さい。

(あてさき) 〒134 東京都江戸川区中葛西3-37-2 ㈱ホップ　(郵便振替番号) 東京0-365589 ㈱ホップ

この価格はすべて税込みです。新品のみ扱っています。　11月1日号

価格は相場によって変わる時があります。諸都合により品切れする場合があります。ご容謝ください。

ファミコンPOSシステム

店舗業務システム

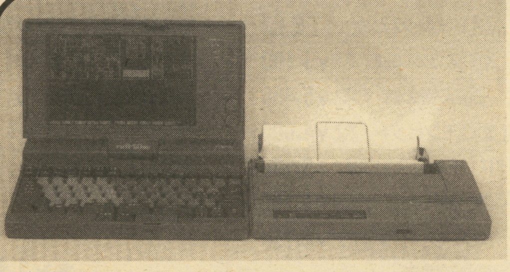

●中古買取処理　●新品仕入処理　●中古販売処理
●新品販売処理　●会員管理処理　●各種管理帳票
基本データ登録ずみ、ノートブック型により小型/軽量

最大商品数5,000　最大会員数5,000　価格￥550,000

●中古買取処理
●新品仕入処理
●中古販売処理
●新品販売処理
●会員管理処理
●各種管理帳票
●基本データ登録ずみ
●ネットワーク機能標準搭載

最大商品数9,999　最大会員数30,000　価格￥980,000

ファミコンシステムに関する事は
どんな事でも、お気軽にご相談下さい

本部管理システム

ネットワーク対応
各店舗の管理帳票出力、店舗間の商品移動
本部での価格管理等

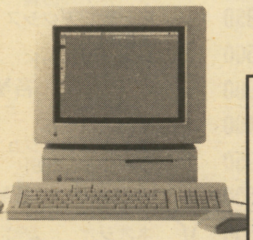

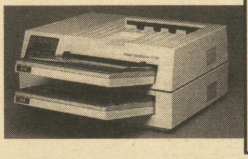

導入例
げいむす　ファミコン専門店
新品50%中古50%
お店に店舗システム導入
本部に本部システム導入
毎日の処理
　各店より通信でデータ収拾
　本部にて日報出力
随時処理
　在庫移動の指示
　買取、販売価格の変更
　各店舗のチラシ作成
　その他

オプションにてチラシ作成も可能です
(CGにより高品位なチラシが可能です)

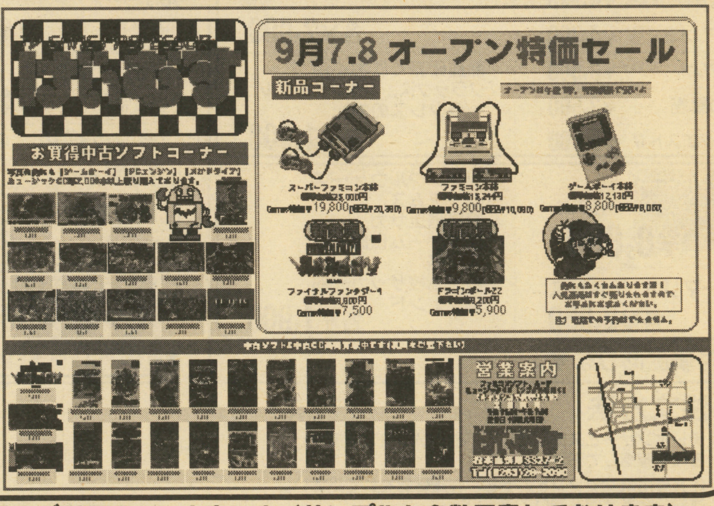

当社ではチラシのみの作成も承っておりますので是非ご利用下さい！安いよ（サンプルも多数用意しております）

開発
システム開発株式会社
〒390 長野県松本市南松本1-13-14
TEL 0263(27)1903　FAX 0263(27)1902

販売
システムセンター株式会社
〒115 東京都北区赤羽北 2-24-20
TEL 03(3905)6667　FAX 03(3905)4440

指導実績20有余年。今すぐデンワかハガキで資料セットをもらって下さい。

背は必ず伸びる 上嶋式伸長法

長身資料セットを無料贈呈

キミにとって、今が人生最後の伸長チャンス!!この最後のチャンスに伸ばせるだけ伸ばしておきなさい。

東西科学の粋を結集した、このすばらしい伸長法の特徴は、伸び悩む根本原因を撃滅し、背をいやが上にも伸ばすこと。これを可能にするのが「上嶋式伸長４大条件」。すなわち①成長部分への直接刺激、②効果的ホルモン分泌、③栄養吸収力の確保、④精神の安定の４つです。上嶋式を実行すれば、条件は簡単に整いますから、実行直後から効果が期待できるのです。今回、伸長の権威上嶋先生の全面協力により1対1の個人指導が可能になりましたので、キミの体質に合ったキミだけへの指導により、一層す早い効果が期待できます。実行は朝晩15分ずつ、スペースは畳一枚で充分。今までにいろいろな長身法を試してもダメだった人、ここしばらく伸びていない人には絶対に見のがせません。さあ、今こそ希望身長をめざせ！

私についてきなさい。

指導主管　上嶋修弘

伸長研究は私のライフワーク。私のすべてを出して、キミを伸ばします。期待して下さい。

今なら無料でもらえる、長身資料セットの内容

●常識を打ちやぶる伸長法セット●伸びるための条件集●正しく伸ばすＱ＆Ａ●無料伸長指導申込用紙

キケンな薬や器具は一切不要!!

●もちろん、無理なトレーニングや食事制限もありません！

人間の体質は１人１人違っています。だから背を伸ばしたい人全員に同じ指導をしても、同じ効果が出ません。この従来の伸長法の盲点を初めて、見事に解決したのが上嶋式伸長法です。従来の、西洋科学に偏った伸長法の盲点を東洋科学でうめた、画期的方法です。ムリな食事制限や運動もせず、しかも短期間ですごい効果が期待できます。これは、先生の指導により、キミの体質に合った個別の伸長法を行なうからです。今スグ、資料を請求して、チャンスを手にして下さい。

長身案内資料セットのもらい方

ハガキでのもらい方

無料で長身案内資料セット送れ
●〒・住所
●氏名●生年月日
●TEL　●職業
●配達希望時刻
●現在の身長
●希望の身長

41円　222
横浜市港北局
第55号
サンマリオ
伸長46Ｈ係

デンワでのもらい方

横浜045(432)3564
(年中無休：A.M.9:00～P.M.7:00まで)

まだあきらめるのは早すぎます 近視は回復する

目標 左右1.5

メガネ、コンタクトにさようなら 欧米では常識の視力回復秘法

今なら視力アップの資料セット無料

器具や薬は一切不要、自宅で一人で視力アップ！

欧米では、視力が低下したらトレーニングで回復できる事が常識となっています。わが国では、視力低下が社会問題になり、ようやく最近になって視力回復が必要であり、可能であることが認識されてきました。ここに公開する上嶋式視力回復法は、各種視力回復法を総合的にまとめ、日本人にあった内容にしてありますので、誰でも自宅ですぐできます。

▶近視は遺伝ではない！

本当に視力回復できるのか不安な方、ご安心を。遺伝等による近視の原因はわずか５％、残りの95％は、テレビの影響や、睡眠不足、精神的な混乱、疲労などにより、視力が低下した仮性近視と言われています。しかし、そのままにしておいたり、メガネやコンタクトレンズを使っていると、ますます視力が悪化し、真性近視になってしまうことも！だから、視力回復法を一日も早く始めるべきなのです。

▶自然回復力がカギだった

目には生活に必要な能力として、1.5程度の視力が備わっています。また、私達には、視力が低下すると元に戻そうとする自然回復力が備わっています。つまり、近視の人も視力をアップする力をもともと持っているのです。しかし、何らかの原因により、その自然回復力が弱まっているため、近視になっていることが多いのです。この自然回復力をひき出すのが、上嶋式視力回復法です。近視には屈折性と軸性および、その複合型があります。上嶋式視力回復法では、それぞれの回復法を公開し、視力低下の原因を一つ一つ解消してしまいます。しかも永年、全国各地の教室で実施され成果が確かめられている内容なので、わかりやすく、誰でもすぐできます。

今なら無料でもらえる視力案内資料セットの内容

- 常識をうちやぶる視力回復法セット
- 視力回復のための条件集
- 正しく回復させるQ&A
- 無料視力回復指導申込用紙

◀視力回復実績▶

メガネがいらなくなった
八巻夏子(21才)約１ヵ月
右0.2→0.6、左0.3→0.6
もう長いこと目が悪かったので、まさか視力が上がるとは！メガネもほとんど必要なくなりました。

本当だった視力アップ!!
加藤さん(21才)
右0.3→1.5、左0.7→1.5
今まで他の方法では効果がなかった。上嶋式のように本当に成果が上がる実行法は、多くの人に知ってほしいと思う。

私が責任を持って指導致します。

永年、全国各地の教室で実行し、成果のあった内容を私が責任を持って指導致します。

指導主管　上嶋修弘

視力案内資料セットのもらい方

ハガキでのもらい方

無料で視力案内資料セット送れ
●〒　●住所
●氏名　●年令
●TEL　●職業
●配達希望時刻
●現在の視力(右・左)
●希望の視力(右・左)

41円　222
横浜市港北局
第55号
サンマリオ
視力46Ｈ係

デンワでのもらい方

横浜045(432)3564
(年中無休：A.M.9:00～P.M.7:00まで)

横浜市港北区日吉1-7-1

ANNIVERSARY 10TH

社団法人 日本通信販売協会正会員

TV 日本テレビ、TBS、フジテレビ、テレビ朝日、テレビ東京、テレビ大阪、関西テレビ、朝日放送系列でCM放映！

君のゲーム機 ソフト 周辺機器 攻略本 そのほかいろいろ あれもこれも 高く買うよ！

この買取価格は10月20日現在のものです!!

ファミコン売るなら日本ファミコンクラブ!! フリーダイヤル 全国無料 0120-009-596

売りたい人の申し込み方法

1 買取価格のへんこうがないか電話で、聞いてね。
各ページの買取価格表を見て送るゲーム機やソフトなどが決まったら電話で聞いてね。
0120-009-596

○○売りたいんですけどいくらですかあ？

2 申込書（次のページ）と一緒にゲーム機やソフトなどを送ってね。
箱などにいれて、こわれないようにしてね。必ず郵便小包みか宅急便で送ってね。

3 ファミコンクラブで金額の計算をします。
箱と説明書がない場合は半額になるよ。1,000円以上でどちらかがあれば、半額にしたものに100円をたします。書留手数料として400円ひきます。

4 現金書留でお手元にお金が届きます。
ファミコンクラブに届いてから1週間〜10日ぐらいでお送りします。（原則として返品はできません。）

買えるね!!

TVゲーム機買取表

NEC PCEngine Duo	SNK NEO・GEO	Nintendo ファミリーコンピュータ
買取価格 ¥33,000	買取価格 ¥28,000	買取価格 ¥5,500

Nintendo スーパーファミコン	SEGA メガドライブ	NEC コアグラフィックスⅡ
買取価格 ¥16,500	買取価格 ¥7,000	買取価格 ¥9,000

品名	買取価格
ゲームギア	¥ 7,000
ゲームボーイ	¥ 5,000
コアグラフィックス	¥ 7,000
CD-ROM²ver.2	¥ 16,000
スーパーグラフィックス	¥ 8,000
ツインファミコン（連射）	¥ 10,000
PCエンジン GT	¥20,000
PCエンジン シャトル	¥ 4,000

〜注〜
TVゲーム機はふぞく品がたりない時は、安くなります。

外箱無	¥1,500
説明書無	¥ 600
アダプタ無	¥1,500
ビデオケーブル無	¥1,500
Y端子無	¥ 500
コンバータ無	¥1,500
スティック（又はコントローラ無）	¥2,500

何でも高額買取

今月の高額買取ベスト10

FC ターボファイル2	PC ターボパッドBK	MD アーケードパワースティック	SF ステレオAVケーブル	SF スーパージョイカード
買取価格 ¥1,800	買取価格 ¥ 800	買取価格 ¥2,500	買取価格 ¥ 800	買取価格 ¥1,200

FC ゲームセレクタ	PC 天の声BANK	MD メガパット	SF J・Bキング	GB 充電式アダプター
買取価格 ¥4,500	買取価格 ¥2,000	買取価格 ¥1,000	買取価格 ¥3,500	買取価格 ¥1,800

	品名	買取価格		品名	買取価格
FC	アスキースティックL5	¥ 500	SF	スーパーターボ	¥ 800
FC	4人用アダプター	¥ 700	SF	S端子・RGBケーブル	¥1,200
FC	XE-1 FC-PRO	¥3,000	SF	アスキーパッド	¥1,200
PC	天の声2	¥1,200	GB	ライトボーイ	¥1,000
PC	アベニューパッド3	¥1,000	GB	通信ケーブル	¥ 300
PC	マルチタップ	¥1,000	GG	TVチューナーパック	¥3,500
PC	バックアップブースターⅡ	¥2,000	GG	ワイドギア	¥ 500
PC	XE-1 PC-PRO	¥3,800	GG	バッテリーパック	¥2,500
MD	コントロールパッド	¥ 500	NG	コントローラー	¥2,000
MD	XMD-1 RGB	¥1,800	ツイン	RFコンバーター	¥1,000

※その他、なんでも買取りいたします。

攻略本の価格	買取価格	攻略本の価格	買取価格
定価300円〜499円まで	¥100	定価1,000円〜1,499円まで	¥300
定価500円〜999円まで	¥200	定価1,500円〜	¥400

お近くの方は、お店に来てね!!

東京に近い人は 東京秋葉原店

※秋葉原より徒歩4分

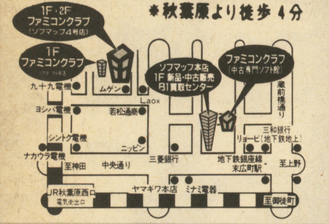

大阪に近い人は 大阪日本橋店

※恵美須町駅より徒歩1分

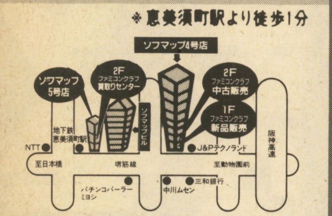

大阪に近い人は 大阪難波店

※難波駅より徒歩1分

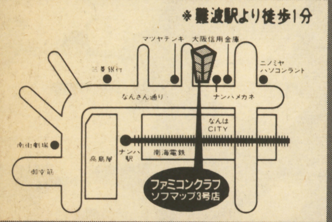

店頭
● 月〜金AM11:50〜PM8:00 (東京本店・毎日AM10:50〜PM7:30)
● 土 AM11:00〜PM8:00
● 日・祝日AM10:00〜PM7:00

年中無休・電話受付
東京AM10:30〜PM7:30

送り先

〒101 東京都千代田区外神田
3-14-10
ソフマップ本店ビル7F
日本ファミコンクラブ
0120-009-596
03-3253-9596

日本ファミコンクラブ
株式会社ソフマップ

TVゲームに関するお問い合わせは、
お近くのソフマップへ!!

高く売る方法 ①早ければ早いほどきれいならきれいなほど高い価格で売れますよ! ②ファミコンクラブに売るのが一番いい方法だよ!!

FC A列車で行こう

買取価格 ¥2,800

FC 大戦略

買取価格 ¥3,200

FC 中嶋悟F1ヒーロー2

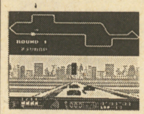

買取価格 ¥2,800

FC ファミリーサーキット'91

買取価格 ¥3,000

FC 不思議の海のナディア

買取価格 ¥3,000

FC ちびまる子ちゃん うきうきショッピング

買取価格 ¥2,400

FC マリオオープンゴルフ

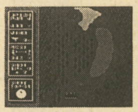

買取価格 ¥3,000

FC ロイヤルブラッド

買取価格 ¥4,500

ファミコンソフト

ソフト名	買取価格
ア行	
アーガス	¥600
アイスクライマー	¥1,200
アウトランダーズ	¥1,200
赤川次郎の幽霊列車	¥2,800
悪魔城スペシャル	¥1,000
アテナ	¥1,000
アフターバーナー	¥2,400
アメリカ横断ウルトラクイズ	¥3,500
アメリカンドリーム	¥1,400
アルカノイド2	¥1,200
アルマジロ	¥2,000
イース2	¥1,200
イース3	¥2,000
怒	¥1,200
怒2	¥1,500
怒3	¥1,700
囲碁指南'91	¥3,200
囲碁名鑑	¥3,800
維新の嵐	¥3,200
いただきストリート	¥2,500
1943	¥2,400
1942	¥1,400
井出洋介名人の実戦麻雀	¥2,400
井出洋介名人の実戦麻雀2	¥3,000
井崎修五郎の競馬必勝学ニューパッケージ版	¥2,400
ウィザードリィ	¥2,700
ウエスタンキッズ	¥1,800
ウルトラマン倶楽部2	¥1,600
エアーウルフ	¥1,500
AD&Dプールオブレイディアンス	¥2,700
ASO	¥1,200
絵描衛門	¥3,800
SDガンダム3	¥1,800
SDガンダム ナイトガンダム2	¥3,600
SD刑事ブレイダー	¥1,500
SDヒーロー総決戦	¥1,600
F1サーカス	¥2,800
F-1レース	¥1,000
Mからの挑戦状	¥1,400
エリュシオン	¥1,800
エレベーターアクション	¥1,200
オセロ	¥2,800
おたくの星座	¥1,800
おばけのQ太郎	¥1,200

ソフト名	買取価格
カ行	
ガーフィールドの一週間	¥2,000
快傑ヤンチャ丸2	¥2,100
かってにシロクマ	¥1,500
株式道場	¥2,400
亀の恩返し	¥800
仮面ライダー倶楽部	¥2,000
カラテカ	¥800
川のぬし釣り	¥2,400
がんばれゴエモン2	¥1,800
がんばれゴエモン外伝	¥1,000
がんばれゴエモン!からくり道中	¥1,000
キテレツ大百科	¥1,800
キャプテン翼2	¥1,000
ギャラガ	¥2,000
ギャラクシアン	¥2,000
究極タイガー	¥2,000
究極ハリキリスタジアム3	¥1,000
ぎゅわんぶらあ自己中心派2	¥2,800
キョンシーズ2	¥800
銀河英雄伝説	¥800
キングオブキングス	¥1,800
グーニーズ2	¥600
クォーターバックスクランブル	¥2,400
孔雀王	¥1,000
孔雀王2	¥1,500
クライシスフォース	¥2,000
グラディウス	¥1,200
グラディウス2	¥2,100
クレイジークライマー	¥1,600
グレートタンク	¥1,600
黒鉄ヒロシの予想大好き!勝馬伝説	¥2,800
ゲートイン 馬券必勝学	¥3,200
激亀忍者伝	¥2,000
激闘プロレス	¥1,400
激突ミニ四駆バトル	¥1,200
ゲゲゲの鬼太郎	¥600
ゲゲゲの鬼太郎2	¥1,000
けっきょく南極大冒険	¥1,000
ゲバラ	¥1,600
ケロッピー大冒険	¥1,800
甲子園	¥2,100
ゴジラ	¥2,000
コナミノワイワイワールド	¥1,200
五目並べ	¥2,400
ゴルゴ13 第2章	¥600
ゴルフ倶楽部バーディーラッシュ	¥2,100
ゴルフ グランドスラム	¥3,200

ソフト名	買取価格
ゴルフっ子オープン	¥1,500
魂斗羅	¥1,800
サ行	
サーカスチャーリー	¥1,000
サイドポケット	¥1,200
殺意の階層	¥1,000
サッカーウイナーズカップ	¥1,800
里見八犬伝	¥800
ザトライアスロン	¥1,200
砂漠の狼	¥1,800
ザ・ブラックバス	¥2,000
ザ・ブラックバス2	¥2,300
沙羅曼蛇	¥1,200
三国志(ナムコ)	¥2,200
三国志2	¥5,800
サンサーラナーガ	¥3,200
サンリオカーニバル	¥1,600
ジャッキーチェン	¥2,400
雀豪	¥3,000
上海	¥2,400
上海2	¥2,500
ジャンボウ	¥1,400
ジャンボ尾崎のホールインワン	¥2,600
小公子セディ	¥1,600
少年アシベ	¥2,400
新里見八犬伝	¥1,200
水滸伝 天命の誓い	¥2,500
スーパー魂斗羅	¥1,600
スーパースタープロレス	¥2,400
スーパースプリント	¥2,400
スーパーダイナミックバドミントン	¥1,200
スーパーチャイニーズ2	¥1,600
スーパーチャイニーズ3	¥1,800
スーパーピンボール	¥2,200
スーパーマリオブラザーズ	¥1,800
スーパーマリオブラザーズ3	¥2,800
スーパーマン	¥1,200
スーパーラグビー	¥2,600
すごろクエスト	¥1,400
スパルタンX2	¥2,100
スペースシャドー(銃付き)	¥2,500
スペースハリアー	¥1,500
全米プロバスケットボール	¥2,400
ゾイド黙示録	¥600
タ行	
ダークロード	¥2,800
大航海時代	¥3,800
大工の源さん	¥2,100

ソフト名	買取価格
タイニートゥーンアドベンチャーズ	¥2,400
タイトーグランプリ	¥2,300
タイトーチェイスH.Q	¥2,100
ダイナマイトボール	¥1,200
ダウンタウン熱血物語	¥2,400
ダウンタウン熱血行進曲	¥2,800
高橋名人の冒険島2	¥2,000
武田信玄2	¥2,100
タッチダウンフィーバー	¥2,400
田村光昭 麻雀ゼミナール	¥2,400
谷川浩司の将棋指南3	¥3,000
双截龍	¥2,000
双截龍2	¥1,200
ちびまる子ちゃん	¥2,400
チャンピオンシップロードランナー	¥600
ツインビー	¥1,200
ツインビー3	¥2,800
つっぱりウォーズ	¥2,000
釣りきち三平	¥1,800
T.M.N.T	¥1,400
ディープダンジョン4	¥500
ディグダグ	¥1,000
ディグダグ2	¥1,000
テトリス2+	¥2,800
鉄道王	¥2,800
鉄腕アトム	¥1,800
テトリス	¥1,600
テラクレスタ	¥1,000
天地を食らう	¥2,000
天地を食らう2	¥2,000
10ヤードファイト	¥1,200
トアドア	¥1,000
Dr.マリオ	¥2,000
トップガン	¥2,600
トップガン2	¥3,000
トップライダー	¥2,000
ドナルドダック	¥2,000
ドナルドランド	¥1,800
ドラえもん ギガゾンビの逆襲	¥2,000
ドラゴンクエスト	¥2,400
ドラゴンクエスト4	¥1,500
ドラゴンズレア	¥1,800
ドラゴンボールZ2	¥3,000
ナ行	
ナイトライダー	¥2,000
長靴をはいた猫	¥1,200
中嶋悟F1ヒーロー	¥2,000

ソフト名	買取価格
ナポレオン戦記	¥1,200
ナムコクラッシック	¥2,100
ナムコット麻雀3	¥2,100
ニチブツ麻雀3	¥1,500
日本一の名監督	¥2,000
忍者龍剣伝3 黄金の方船	¥1,500
熱血高校ドッチボール部	¥2,400
信長の野望 戦国群雄伝	¥5,800
ハ行	
パーマン	¥1,800
ハイウェイスター	¥1,500
爆笑愛の劇場	¥2,100
爆笑人生劇場	¥2,100
爆笑人生劇場2	¥2,100
パチ夫くん3	¥3,000
パチ夫くん4	¥3,200
パチコン	¥2,000
パックマン	¥1,800
バトルフリート	¥2,400
早打ちスーパー囲碁	¥1,800
パリダカールラリーSP	¥2,400
パロディウスだ!	¥2,000
パワーサッカー	¥1,500
パンチアウト	¥2,200
必殺仕事人	¥2,100
飛龍の拳スペシャルファイティングウォーズ	¥2,100
百の世界の物語	¥2,100
ファイティングゴルフ	¥2,600
ファイナルファンタジー	¥2,400
ファイナルファンタジー2	¥1,800
ファイナルファンタジー3	¥1,500
ファイナルラップ	¥2,600
ファイヤーエンブレム	¥1,400
ファミコンウオーズ	¥2,800
ファミコン名人戦	¥3,000
ファミスタ'91	¥1,800
ファミリークイズ	¥1,800
ファミリーサーキット	¥2,000
ファミリージョッキー	¥1,600
ファミリースタジアム'90	¥1,000
ファミリーテニス	¥1,600
ファミリーボクシング	¥1,600
ファンタジーゾーン2	¥1,500
フリートコマンダー	¥2,800
ブルートレイン殺人事件	¥500
フロントライン	¥1,500
ペーパーボーイ	¥1,000
ベストプレープロ野球'90	¥1,500
へべれけ	¥1,800

ソフト名	買取価格
ボール トゥ フィニッシュ	¥2,500
不如帰	¥1,800
本将棋	¥2,200
ボンバーマン	¥1,500
ボンバーマン2	¥2,400
本命競馬シミュレーション	¥2,800
マ行	
麻雀倶楽部 永田町	¥2,300
朝雀大会	¥3,000
マーダークラブ(殺人倶楽部)	¥1,000
マイライフマイラブ	¥2,400
魔界島	¥800
魔界村	¥1,000
マザー	¥1,200
まじかるタルるーとくん	¥2,800
まじゃべんちゃー麻雀戦記	¥2,000
マッピー	¥1,500
マッピーランド	¥1,200
松本亨の株式必勝学1・2	¥600
マリオブラザーズ	¥1,600
ミッキーマウス	¥1,800
水戸黄門2	¥1,200
女神転生	¥1,000
女神転生2	¥2,400
めざせパチプロパチ君	¥3,000
めざせパチプロパチ君2	¥3,000
メタルスレイダーグローリー	¥3,200
メタルマックス	¥2,800
モアイ君	¥2,000
燃えろプロサッカー	¥1,000
燃えろプロテニス	¥800
モトクロスチャンピオン	¥1,400
モノポリー	¥2,400
桃太郎電鉄	¥2,800
森田の将棋	¥3,200
ヤ・ラ・ワ行	
役満天国	¥1,800
ラストハルマゲドン	¥2,300
ランパート	¥1,800
ランペルール	¥3,000
霊幻道士	¥1,800
レインボーアイランド	¥2,200
レッキングクルー	¥1,400
ローラーボール	¥1,500
ロボコップ2	¥2,400
ワールドスーパーテニス	¥1,400
ワギャンランド	¥2,000
ワギャンランド2	¥2,200

FC :ファミコン PC :PCエンジン MD :メガドライブ SFC :スーパーファミコン GB :ゲームボーイ

ANNIVERSARY 10TH 10年目のありがとう

JADMA 社団法人 日本通信販売協会正会員

TV 日本テレビ、TBS、フジテレビ、テレビ朝日、テレビ東京、テレビ大阪、関西テレビ、朝日放送系列でCM放映!

売るならはやくどこよりも高く買います。やそんそん!

価格表以外のソフトは、電話でたしかめてね!●箱と説明書がないと買取価格が半額になります。1000円以上でどちらかある場合は半額の価格に100円たしてね。

ファミコン売るなら日本ファミコンクラブ!! フリーダイヤル 全国無料 0120-009-596

PC ドラゴンスレイヤー英雄伝説(SCD)

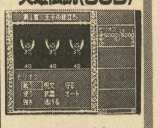

買取価格 ¥3,000

PC ファイヤープロレス2nd

買取価格 ¥3,500

PC BURAI(CD)

買取価格 ¥3,000

MD ギャラクシーフォース2

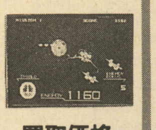

買取価格 ¥3,500

MD 不思議の海のナディア

買取価格 ¥3,800

MD レッスルボール

買取価格 ¥3,800

SFC スーパー三國志2

買取価格 ¥8,000

SFC ファイナルファンタジー4

買取価格 ¥5,000

PCソフト

ソフト名	買取価格
R-TYPE1	¥800
R-TYPE2	¥1,600
アウトライブ	¥1,000
アウトラン	¥1,800
アフターバーナー2	¥1,800
1943改	¥1,000
イメージファイト	¥1,000
ヴァリス4	¥2,400
ウィニングショット	¥600
うる星やつら(CD)	¥1,000
ウルトラボックス3号(CD)	¥1,200
ウルトラボックス4号(CD)	¥1,500
ウルトラボックス5号(CD)	¥2,000
エアロブラスターズ	¥1,500
エイリアンクラッシュ	¥1,500
エグザイル 時の狭間に(CD)	¥1,500
F1ドリーム	¥3,200
F1パイロット	¥1,200
エルディス(CD)	¥1,500
オペレーションウルフ	¥1,800
改造町人シュビビンマン	¥1,500
改造町人シュビビンマン2	¥1,800
ガンヘッド	¥1,200
ギャラガ'88	¥800
究極タイガー	¥1,500
ぎゅわんぶらあ自己中心派(CD)	¥1,000
クイズアベニュー	¥2,000
クイズアベニュー2	¥2,600
源平討魔伝	¥1,000
コズミックファンタジー(CD)	¥2,000
コズミックファンタジー2	¥2,000
コブラ(CD)	¥1,400
コブラ2(CD)	¥1,800
コラムス	¥2,500
最後の忍道	¥1,200
サイドムーア	¥600
サイドアームスペシャル(CD)	¥600
サイレント デバッガーズ	¥2,000
シティーハンター	¥1,000
ジャッキーチェンのドラゴンロード	¥2,400
雀偵物語	¥2,200
上海	¥1,500
上海2(CD)	¥1,500
獣王記(Hu CD)	¥1,000

ソフト名	買取価格
将棋修行初段一直線	¥2,800
スーパースターソルジャー	¥1,000
スーパー大旋風(CD)	¥3,600
スーパーバレーボール	¥2,600
スーパー桃太郎電鉄	¥2,800
精霊戦士スプリガン	¥2,400
聖竜伝説モンビット	¥3,000
ゼビウス ファードラウト伝説	¥1,500
スペースファンタジーゾーン(CD)	¥2,800
ゼロヨンチャンプ	¥3,500
倉庫番WORLD	¥600
ソンソン2	¥1,000
大地くんクライシス	¥2,000
タイトーチェイスHQ	¥1,200
ダウンロード2(CD)	¥2,400
ダライアス・プラス	¥1,500
超絶倫人ベラボーマン	¥1,200
デス・ブリンガー(CD)	¥1,500
デビルクラッシュ	¥2,000
天外魔境(CD)	¥1,800
天使の詩(SCD)	¥3,000
どらごんEGG	¥2,100
トリッキー	¥1,000
ナグザットオープン	¥2,100
ニュートピア2	¥3,200
ネクタリス	¥2,500
熱血高校ドッヂボール部PC番外編	¥1,800
バスティール	¥1,500
パチ夫くん 幻の伝説(CD)	¥2,000
バットマン	¥1,000
ハットリス	¥2,800
はなたーかだか	¥2,500
パラソルスター	¥2,800
パリパリ伝説	¥2,700
パワーイレブン	¥1,500
パワーゴルフ	¥1,200
パワードリフト	¥1,500
パワーゲイト	¥2,400
パワーリーグ3	¥700
パワーリーグ4	¥2,400

ソフト名	買取価格
PC原人	¥1,500
PC原人2	¥2,400
ヒットジアイス	¥2,400
ファイティングストリート(CD)	¥2,800
ファイナルソルジャー	¥1,200
ファイナルマッチテニス	¥1,500
ファイナルラップツイン	¥2,600
ファンタジーゾーン	¥800
フォーメーションサッカー	¥2,50C
プリンスオブペルシャ(SCD)	¥3,000
ブレイクイン	¥2,400
ヘルファイヤーS(CD)	¥2,400
プロ野球ワールドスタジアム'91	¥2,400
北斗星の女(CD)	¥1,500
ボンバーマン	¥2,800
ボンピングワールド(CD)	¥1,500
麻雀ウォーズ	¥2,100
麻雀学園(ビデオ付)	¥5,000
麻雀バニラシンドローム(SCD)	¥3,000
麻雀学園マイルド	¥3,200
マスター・オブ・モンスターズ(CD)	¥2,500
マイト&マジック(CD)	¥3,500
マンホール(CD)	¥2,800
メソポタミア	¥2,400
メルヘンメイズ	¥1,200
モトローダー	¥1,500
モトローダー2	¥2,500
桃太郎活劇	¥1,200
桃太郎伝説2	¥1,800
森田将棋PC	¥3000
USAプロバスケットボール	¥2,400
遊々人生	¥1,800
レーシング魂	¥1,200
ワールドコート	¥1,500
ワールドサーキット	¥2,800
ワールドジョッキー	¥2,800
ワールドビーチバレー	¥1,600
わいわい麻雀	¥1,800
ワラビー!!	¥1,400
ワルキューレの伝説	¥2,100

メガドライブソフト

ソフト名	買取価格
アークス オデッセイ	¥3,000
アイラブミッキーマウス	¥2,000
アウトラン	¥2,400
アドバンスド大戦略	¥2,500
アフターバーナー2	¥2,400
イース3	¥2,400
ヴァリス3	¥1,500
ヴォルフィード	¥1,200
宇宙船艦ゴモラ	¥2,500
エアダイバー	¥2,800
エアロブラスターズ	¥1,500
エイリアンストーム	¥1,800
FZ戦記アクシス	¥1,500
エル・ヴィエント	¥3,600
エレメンタルマスター	¥1,000
尾崎直道スーパーマスターズ	¥1,800
火激	¥1,200
片山まさゆきの麻雀道場	¥2,500
ギャラクシーフォース2	¥3,400
キューティー鈴木のリングサイドエンジェル	¥1,800
球界道中記	¥1,000
究極タイガー	¥2,000
空牙	¥2,800
孔雀王2	¥600
グラダナ	¥500
ゲイングランド	¥2,500
ゴールデンアックス	¥1,800
コラムス	¥1,500
鮫・鮫・鮫	¥1,200
新～夜叉円舞曲	¥1,000
三国志・乱世の英雄たち	¥2,000
サンダーフォース3	¥2,000
サンダーフォース2	¥1,000
史上最大の倉庫番	¥1,800
シャイニング&ダクネス	¥1,500
雀偵物語	¥2,500
重装機兵レイノス	¥1,500
ジュエルマスター	¥2,500
将棋の星	¥2,400
ジョーモンタナのフットボール	¥2,000
スーパーハングオン	¥1,600
スーパーモナコGP	¥1,500
スーパーリアルバスケット	¥1,800
スーパー忍	¥2,000

ソフト名	買取価格
スーパーエアーウルフ	¥800
スーパーバレーボール	¥2,100
スタークルーザー	¥1,000
ストライダー飛竜	¥800
ストリートスマート	¥3,000
スパイダーマン	¥2,100
スペースハリアー2	¥1,000
戦場の狼2	¥3,000
ソードオブソーダン	¥2,400
ソーサリアン	¥2,000
ソニック・ザ・ヘッジホック	¥2,800
大魔界村	¥2,000
ダライアス2	¥800
ディノランド	¥2,100
デビルクラッシュMD	¥2,800
ドラゴンズアイプラス上海3	¥2,400
ハードドライビン	¥2,100
バトルゴルファー唯	¥1,500
ファーステスト・ワン	¥2,500
ファイナルブロー	¥2,000
FATMAN	¥2,800
ファンタシースター2	¥1,000
ブロックアウト	¥2,100
フェリオス	¥800
ブルーアルマナック	¥1,200
プロ野球 スーパーリーグ'91	¥3,000
ベアナック	¥2,800
北斗の拳	¥1,200
ボナンザブラザーズ	¥2,400
ポピュラス	¥2,400
マージャンCOP竜	¥800
マーベルランド	¥500
魔物ハンター妖子	¥2,000
武者アレスタ	¥3,000
モンスターワールド3	¥800
雷電伝説	¥3,000
ラングリッサー	¥3,500
ランボー3	¥600
レインボーアイランドEX	¥2,400
レンタヒーロー	¥3,500
レッスルウォー	¥2,000
ワールドカップサッカー	¥3,000

スーパーファミコンソフト

ソフト名	買取価格
イース3	¥2,000
ウルトラマン	¥3,200
SDザ・グレートバトル	¥2,800
F-ZERO	¥2,000
エリア88	¥3,000
ガデュリン	¥3,000
クラディウス3	¥3,000
シムシティ	¥3,500
ジャンボ尾崎のホールインワン	¥2,700
新ゼルダの伝説	¥5,000
スーパーR-TYPE	¥3,000
スーパープロフェッショナルベースボール	¥3,200
スーパーマリオワールド	¥3,500
ダイアラスツイン	¥2,800
超魔界村	¥4,000
パイロットウイングス	¥3,500
遙なるオーガスタ	¥4,800
BIG RUN	¥2,500
ファイナルファイト	¥3,500
ポピュラス	¥2,000
バトルドッジボール	¥3,800
がんばれゴエモン	¥3,000
初段 森田将棋	¥4,000
機動戦士ガンダム F91	¥2,800
SUPER E.D.F	¥3,800
白熱プロ野球ガンバリーグ	¥3,500
スーパーテニス ワールドサーキット	¥3,600
プロサッカー	¥3,600
弟切草(おとぎりそう)	¥4,200
スーパーウルトラベースボール	¥3,200
スーパースタジアム	¥2,700
ハイパーゾーン	¥3,400
戦え原始人JOE&MAC	¥3,800
スーパー上海	¥3,200
悪魔城ドラキュラ	¥3,800

お近くの方は、お店に来てね!!

東京に近い人は 東京秋葉原店

※秋葉原より徒歩4分

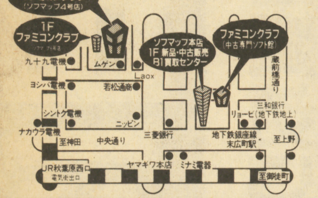

大阪に近い人は 大阪日本橋店

※恵美須町駅より徒歩1分

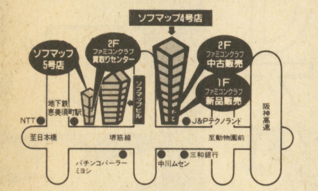

大阪に近い人は 大阪難波店

※難波駅より徒歩1分

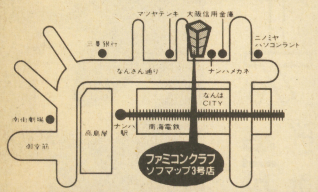

店頭
●月～金AM11:50～PM8:00
(東京本店・毎日AM10:50～PM7:30)
●土 AM11:00～PM8:00
●日・祝日AM10:00～PM7:00

年中無休・電話受付
東京AM10:30～PM7:30

送り先
〒101 東京都千代田区外神田
3-14-10
ソフマップ本店ビル7F
日本ファミコンクラブ
0120-009-596
03-3253-9596

日本ファミコンクラブ
株式会社ソフマップ

TVゲームに関するお問い合わせは、
お近くのソフマップへ!!

高く売る方法 ①早ければ早いほどきれいならきれいなほど高い価格で売れますよ! ②ファミコンクラブに売るのが一番いい方法だよ!!

GB 聖剣伝説 －F・F外伝－
買取価格 ¥1,800

GB ちびまる子ちゃん2 DXまる子ワールド
買取価格 ¥1,400

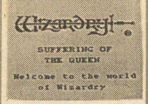
GB ウィザードリィ外伝
買取価格 ¥2,500

GB フリートコマンダーVS
買取価格 ¥1,600

GG エターナルレジェンド
買取価格 ¥1,500

GG 対戦型大戦略G
買取価格 ¥2,100

NG クイズ大捜査線
買取価格 ¥10,000

NG あしたのジョー伝説
買取価格 ¥12,000

ゲームボーイ

ソフト名	買取価格	ソフト名	買取価格	ソフト名	買取価格
R-TYPE	¥1,000	上海	¥1,200	Dr.マリオ	¥1,000
アレサ2	¥1,400	将棋	¥1,200	ドラキュラ伝説2	¥1,500
一発逆転／勝馬王	¥1,800	少年アシベ	¥1,400	パチンコ西遊記	¥1,200
				パックマン	¥1,500
ウイナーズホース	¥1,800	人生ゲーム伝説	¥800	バトルシティー	¥1,400
F1スピリッツ	¥1,200	スーパーマリオランド	¥1,000	パロディウスだ!	¥1,000
F1ボーイ	¥1,000	スーパー桃太郎電鉄	¥1,000	ファミスタ	¥500
エレベーターアクション	¥1,400	スノーブラザースジュニア	¥1,200	ファミリージョッキー	¥1,200
オセロ	¥1,600	タートルズ	¥1,200	プロ野球スタジアム'91	¥1,500
カードゲーム	¥900	大戦略	¥1,500	ボンバーボーイ	¥800
元祖ヤンチャ丸	¥1,200	チェイスH.Q.	¥800	三毛猫ホームズの騎士道	¥1,400
ゲームボーイウォーズ	¥1,200	茶々丸冒険3	¥1,500	ミッキーマウス2	¥1,200
恋は駆け引き	¥1,000	チョップリフター2	¥1,200	モンスターメーカー	¥1,500
コントラ	¥1,200	ツインビーだ!	¥1,000	役満	¥1,000
サンリオカーニバル	¥1,000	テクモボウル	¥1,500	レジェンド	¥1,500
ジャングルウォーズ	¥1,000	テトリス	¥1,000	ロックマンワールド	¥1,500

ゲームギア

ソフト名	買取価格	ソフト名	買取価格
OUT RAN	¥1,500	倉庫番	¥1,000
アックスバトラー	¥1,400	タイトーチェイスH.Q	¥1,500
ギアスタジアム	¥800	忍者外伝	¥1,200
クニちゃんのゲーム天国	¥1,200	パックマン	¥1,500
ギャラガ'91	¥1,500		
グリフォン	¥1,500	ファンタジーゾーンGEAR	¥1,500
		フロッガー	¥1,200
コラムス	¥1,000	ヘッドバスター	¥1,500
サイキックワールド	¥1,200	ペンゴ	¥900
TheGG忍	¥1,500	まじかるタルるーと	¥1,000
ザ・プロ野球'91	¥800	マジカルパズル ポピンズ	¥1,400
G-LOC	¥1,000	マッピー	¥1,500
紫禁城	¥1,000		
ジャンクション	¥800	ミッキーマウスのキャッスルイリュージョン	¥1,500
上海2	¥1,000	ワギャンランド	¥1,500
スーパーモナコGP	¥1,000		

ネオジオ

ソフト名	買取価格
ASO2 ラストガーディアン	¥10,000
キング オブ ザ モンスターズ	¥10,000
クロスソード	¥11,000
ゴーストパイロット	¥10,000
スーパースパイ	¥8,000
戦国伝承	¥12,000
バーニングファイト	¥10,000
みなさんのおかげさまです	¥11,000

FC:ファミコン PC:PCエンジン MD:メガドライブ SFC:スーパーファミコン GB:ゲームボーイ GG:ゲームギア NG:ネオジオ

■注意■

1. 箱・説明書がない場合は、価格がマイナスになります。
2. 付属品がないと300円マイナスだよ!(人形・マップなど)
3. ソフト・本体の汚れのひどいもの落書きのあるものや、箱・説明書の破損のひどいものは受け付けられません。
4. 本体など故障しているもの、同じソフトが2本以上ある場合は、申し込みをおことわりすることがあります。
5. 送るときは、必ず申込書に記入して荷物の中に入れてください。荷物の中にはお金を絶対入れないでください。紛失した場合責任を負いません。
6. 未成年のかたは、保護者氏名を書いてもらい、ハンコを押してもらってね。
7. 必ず宅急便か郵便小包みで送ってね。
8. 送り状の控えは大切に保管してね。万が一送られた荷物が不明になった場合、送り状控えがないと当社では責任を負えません。
9. こちらで受け付け完了した場合、原則として返品はできません。

申し込み書 12月号

▶太いわくの中だけ書いてネ!

フリガナ 氏名 才	フリガナ 保護者氏名	印

フリガナ 住所 □□□-□□ 都道府県 市区郡
TEL - -
受付日 年 月 日

送ってくれるソフト名	付属品	価格	送ってくれるソフト名	付属品	価格	送ってくれるソフト名	付属品	価格
	箱・説			箱・説			箱・説	
	箱・説			箱・説			箱・説	
	箱・説			箱・説			箱・説	
	箱・説			箱・説			箱・説	
	箱・説			箱・説			箱・説	
	箱・説			箱・説			箱・説	
	箱・説			箱・説			箱・説	
	箱・説			箱・説			箱・説	
	箱・説			箱・説			箱・説	
	箱・説			箱・説			箱・説	

合計金額	開封者	チェック	最終	価格合計

注意 ●本体・サプライ等を送ってくれる人はソフト名のところに書いてネ!

明日に向かって売れ!!

高値買取りソフト&ハード

'91年11月30日の消印まで有効
注）お店での買取り値段とは異なります。

さあ急げ、二十世紀もあとわずか❢

■ファミコン■

（箱、説明書の無いものはそれぞれ100円マイナス）

アルカノイド	¥2,200
アメリカンフットボール	¥2,500
アメリカンドリーム	¥2,500
アドベンチャーオブロロ	¥1,000
アドベンチャーオブロロ2	¥1,200
囲碁指南	¥2,400
井手洋介の実戦麻雀	¥2,400
1943	¥2,200
いただきストリート	¥2,500
ウィザードリィ	¥1,800
ウルトラマン倶楽部2	¥1,500
SDバトル大相撲	¥1,400
SDヒーロー総決戦	¥1,500
SDガンダム外伝	¥1,400
SDガンダム3	¥1,200
オセロ	¥2,600
おたくの星座	¥2,600
川のぬし釣り	¥3,000
仮面の忍者赤影	¥1,600
仮面ライダー倶楽部	¥1,200
がんばれゴエモン2	¥1,500
カケフくんのジャンプ天国	¥1,800
キャプテン翼2	¥1,200
機動戦士Zガンダム	¥1,000
グラディウス2	¥1,800
クォーターバックスクランブル	¥2,500
競馬必勝学(井崎修五郎)	¥2,800
激亀忍者伝	¥1,500
けろけろけろっぴの大冒険	¥1,600
魂斗羅	¥1,200
コナミックスポーツインソウル	¥800
ココロン	¥1,800
ザ・ブラックバス	¥1,800
ザ・ブラックバス2	¥1,800
サンリオカーニバル	¥1,600
三国志2	¥4,500
サンサーラナーガ	¥3,000
サイドポケット	¥1,200
三国志(ナムコ)	¥1,500
ジャンピンキッド	¥1,400
ジャッキーチエン	¥1,800
上海2	¥1,800
雀豪	¥2,200
神仙伝	¥1,200
スーパーラグビー	¥2,500
スペースインベーダー	¥1,500
スーパースタープロレスリング	¥2,000
スーパー・D・バトミントン	¥1,600
スーパーピンボール	¥2,600
すごろクエスト	¥2,000
スーパーエクスプレス殺人事件	¥1,000
全米バスケット	¥2,100
ダンジョンキッド	¥1,000
ダウンタウン熱血物語	¥2,500
ダウンタウン熱血行進曲	¥3,000
ダウンタウンスペシャル	¥3,000
谷川浩司の将棋指南2	¥2,800
大戦略	¥3,000
高橋名人の冒険島2	¥1,800
タイトーグランプリ	¥2,400
タイトーバスケットボール	¥2,000
中国雀士ストーリー東風	¥2,500
釣りキチ三平	¥1,800
ツインビー	¥1,000
ツインビー3	¥2,600
つっぱりウォーズ	¥1,600
テトリス	¥1,600
テトリス2	¥3,200
テクモワールドカップサッカー	¥2,400
天地を食らう	¥1,800
天地を食らう2	¥1,800
ドラゴンクエスト	¥1,000
ドラゴンクエスト2	¥500
ドラゴンクエスト3	¥800
ドラゴンボールZ	¥1,000
ドラゴンボールZ2	¥2,500
ドクターマリオ	¥1,800
ドキドキ遊園地	¥1,500
ドラえもん	¥600
ドラえもんギガゾンビの逆襲	¥2,500
ナムコクラシック	¥2,500
中嶋悟のF1ヒーロー	¥1,800
中嶋悟のF1ヒーロー2	¥2,600
熱血硬派くにおくん	¥1,000
熱血高校ドッジボール部	¥2,500
信長の野望・戦国群雄伝	¥3,500
ハイウェイスター	¥1,600
パチコン	¥1,400
爆笑スターものまね四天王	¥1,400
パリダカールラリー	¥2,000
早打ちスーパー囲碁	¥2,000
パワーサッカー	¥2,000
パックマン	¥1,300
パチ夫くん2	¥2,600
パチ夫くん3	¥3,000
バトルフリート	¥2,800
爆笑!!人生劇場	¥3,000
爆笑!!人生劇場2	¥3,000
パロディウスだ	¥1,800
ビックリマンワールド	¥1,400
百の世界の物語	¥1,800
飛龍の拳2	¥600
飛龍の拳3	¥1,600
飛龍の拳スペシャル	¥2,000
100万$キッド	¥1,800
ビバラスベガス	¥1,600
ファイヤーエムブレム	¥1,200
ファミリークイズ	¥1,200
V'BALL	¥1,500
ファイティングゴルフ	¥2,500
ファミコンウォーズ	¥2,200
フリートコマンダー	¥2,800
ファイナルファンタジー	¥1,800
ファイナルファンタジー2	¥1,800
ファイナルファンタジー3	¥1,600
ファミリージョッキー	¥1,400
ファミリーピンボール	¥1,400
ファミリーマージャン	¥2,000
ファミリーマージャン2	¥2,200
ファイナルラップ	¥1,800
ファミリーサーキット	¥1,800
ファミリーサーキット'91	¥2,500
不思議の海のナディア	¥2,500
ファミコン将棋竜王戦	¥2,400
ファミスタ'91	¥1,400
ベストプレープロ野球2	¥800
ベストプレープロ野球'90	¥1,500
本命	¥2,200
ボンバーマン2	¥2,400
摩陀羅	¥1,200
まじかるタルるートくん	¥2,500
マリオオープンゴルフ	¥2,800
マイライフマイラブ	¥2,800
麻雀大会	¥3,000
まじゃべんちゃー麻雀戦記	¥1,800
女神転生2	¥2,200
メタルマックス	¥2,400
メタルスレイダーグローリー	¥2,500
燃えろプロサッカー	¥1,200
燃えろ柔道WARRIORS	¥1,200
桃太郎伝説	¥1,200
桃太郎電鉄	¥2,000
夢ペンギン物語	¥1,400
四人打ち麻雀	¥1,500
ロックマン	¥1,700
ロックマン2	¥1,800
ロックマン3	¥2,000
ローラーボール	¥1,200
ワールドスーパーテニス	¥1,500
ワギャンランド	¥1,800
ワギャンランド2	¥2,000
麻雀学園マイルド	¥2,800
麻雀ウォーズ	¥2,000
麻雀悟空スペシャル	¥1,800
めぞん一刻	¥1,000
モトローダー	¥1,400
モトローダー2	¥2,000
遊々人生	¥1,800
USAプロバスケットボール	¥2,000
ワルキューレの伝説	¥1,800
ワールドジョッキー	¥2,400
ワールドサーキット	¥2,400
わいわい麻雀	¥1,600

■スーパーファミコン■

（箱、説明書の無いソフトは買取りできません）

悪魔城ドラキュラ	¥3,400
SDガンダム外伝	¥3,700
弟切草	¥3,200
がんばれゴエモン	¥3,000
シムシティ	¥3,000
SUPER E.D.F	¥2,800
スーパーファイヤープロレスリング	¥3,500
スーパー三国志2	¥5,500
ゼルダの伝説	¥3,800
超魔界村	¥3,500
バドルドッジボール	¥2,800
白熱プロ野球ガンバリーグ	¥2,800
ファイナルファイト	¥2,400

■PCエンジン■

（箱、説明書の無いソフトは買取りできません）

R-TYPE	¥1,000
R-TYPE2	¥1,200
F1ドリーム	¥2,800
F1サーカス'91	¥2,800
改造町人シュビビンマン2	¥1,800
究極タイガー	¥1,600
シティハンター	¥1,300
シンドバッド	¥1,500
スーパー桃太郎電鉄	¥2,200
ゼロヨンチャンプ	¥2,500
チャンピオンシップゴルフ	¥1,800
ニュートピア2	¥2,500
ネクロスの要塞	¥1,600
バイオレントソルジャー	¥800
パワードリフト	¥1,000
バリバリ伝説	¥2,600
パワーイレブン	¥1,600
はなたーかだか	¥1,800
PC原人2	¥2,000
ファイヤープロレスリング	¥2,200
ファイヤープロレスリング2	¥2,600
ファイナルラップツイン	¥2,000
フォーメーションサッカー	¥2,400
ファイナルマッチテニス	¥1,400
ボンバーマン	¥2,400
麻雀学園(ビデオなし不可)	¥5,600

■CDロム■

（箱、説明書の無いソフトは買取りできません）

エフェラアンドジリオラ	¥2,800
ソーサリアン	¥2,400
天使の詩	¥2,600
ドラゴンスレイヤー	¥2,600
バニラシンドローム	¥2,500
BURAI	¥2,000
プリンスオブペルシャ	¥2,600
ポピュラスザプロミストランド	¥2,200
マイトアンドマジック	¥2,700

■メガドライブ■

（箱、説明書の無いソフトは買取りできません）

アークスオデッセイ	¥2,200
アウトラン	¥2,500
アドバンスド大戦略	¥2,800
アフターバーナー2	¥1,800
エイリアンストーム	¥2,000
エアロブラスターズ	¥1,500
片山まさゆきの麻雀道場	¥2,600
ガイアレス	¥800
ギャラクシーフォース2	¥2,500
キューティ鈴木のリングサイド	¥1,600
球界道中記	¥1,800
コラムス	¥1,500
ゴールデンアックス	¥1,500
三国志列伝	¥1,800
雀偵物語	¥1,500
ジョーモンタナのフットボール	¥1,600
スーパーモナコGP	¥2,000
ストリートスマート	¥1,200
スーパーバレーボール	¥1,800
S・リアルバスケットボール	¥2,000
大魔界村	¥1,400
TEL TEL まあじゃん	¥1,300
不思議のお城大冒険	¥2,200
不思議の海のナディア	¥2,600
ベアナックル	¥2,600
マスターオブモンスターズ	¥2,200
マーベルランド	¥1,800
武者アレスタ	¥2,000
ラングリッサー	¥2,500
レッスルボール	¥2,500
ワールドカップサッカー	¥2,500

その他の商品もすべて買取りいたします!!

★買取りシステム&注意事項

- ●住所、氏名、年齢、電話番号、商品名を記入した紙に捺印して商品といっしょに送って下さい。（注、18才未満の場合、保護者の署名、捺印も必要です）
- ●宅急便か郵便小包で送って下さい。送料は君の負担です。（控えは必ずとっておいて下さい）
- ●商品点検後、買取り代金を現金書留で送ります。送金手数料¥500は買取り代金から引かせて頂きます。（本体、又は5本以上ソフトをまとめて送ってくれた場合送金手数料はサービスになります。）
- ●ソフトで箱、説明書の無いものはそれぞれ100円マイナスになります。（PC、CD、ゲームボーイ、ギア、メガ、スーパーファミコンは両方そろっていないと買取りできません）
- ●ラベルの汚れ、落書き、故障、付属品のない場合などは、買取りできません。返品の場合の送料は君の負担になります。
- ●同一タイトルの買取りは、お一人様1本に限らせて頂きます。

やるなら遊コン。FC店募集中！

わずかなスペースで高い収益率／専門ショップからお店の多角経営まで、ファミコン&パソコンの遊コンならピッタリ。独自のノウハウで安心サポートいたします。興味をお持ちの方、ぜひ一度お電話ください。（担当：池上）

遊コン本部 問い合せ時間／AM11～PM6（日曜、祝日は定休日）
〒700 岡山市大元上町8－18
☎(0862)45-7737

遊コン
CYBER MEDIA SPACE

■雀雀～！懐しのキッドが帰ってきた！

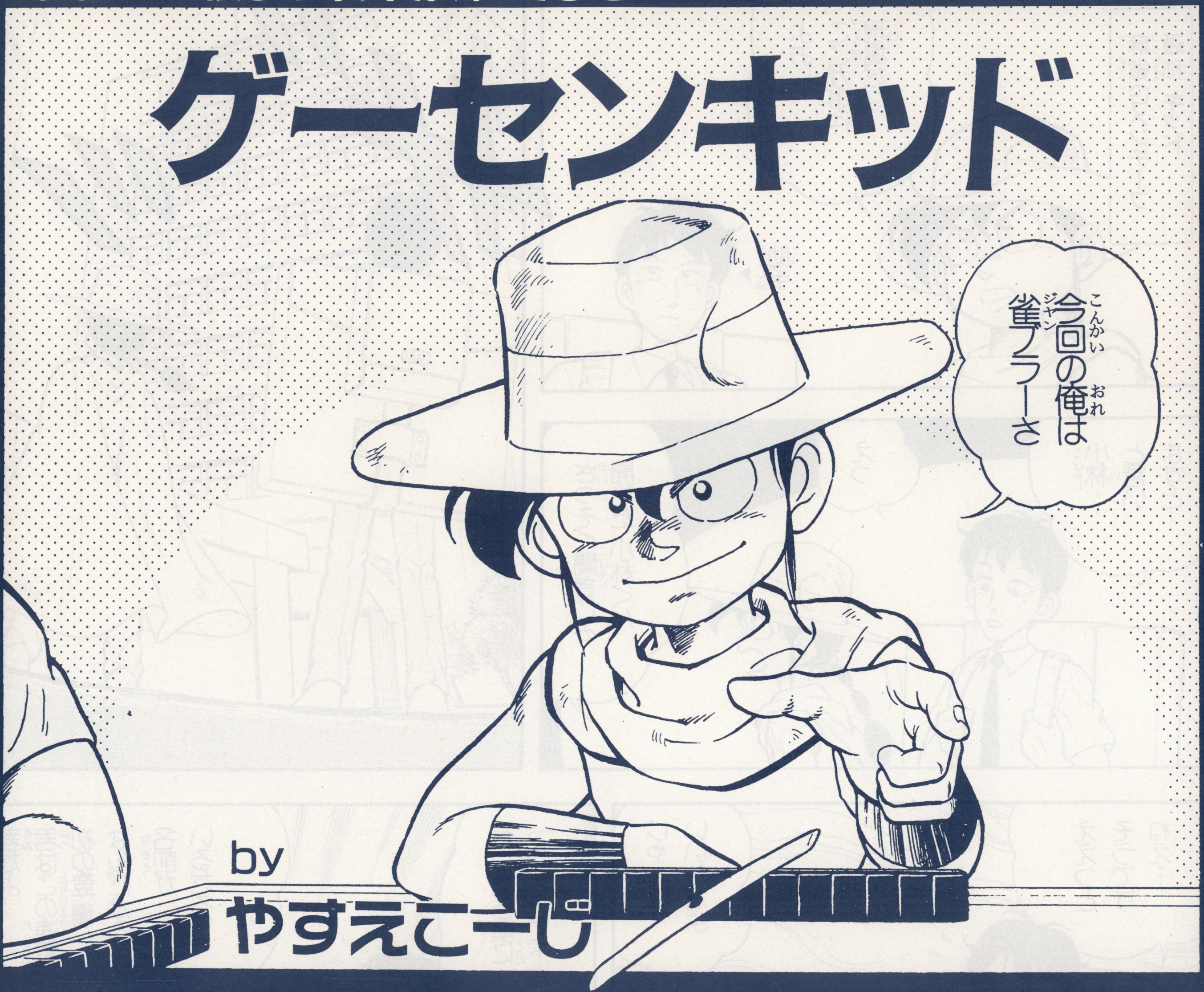

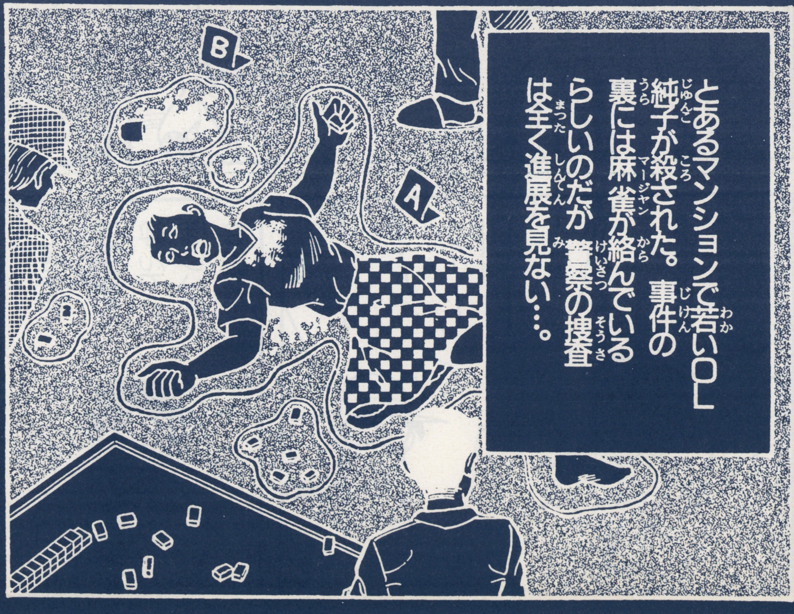

ザッ
よおし ここが事件現場だな
助手
麻雀Gメンチーフ 通称キッド
さっそく聞きこみ開始だ 小林くん
えっ
小林…と言いますと…
君だよ。君はこの連載初の登場なんだから名前がいるだろ
助手と言えば小林君だもん
だったら僕につけさせて下さいよ
じゃ何がいいんだよ
ええっと そうですねえ…
……じゃあ
できたら理恵って呼んでほしいなんて…
……

やっぱり小林君でいいです…。
ポン
ポン
ウンウン
よおし では 殺された純子のマンションの住人をチェックだ!!
まずは隣りに住むまどか24才
純子の事?そおね、私に麻雀で勝ったら何でも話してあげるわよ
うーむさすがに強引な展開だなあ
メンツ そろえてまたいらっしゃいな
ふっふっふっ ご心配なく 我々麻雀Gメンは いついかなる時でも麻雀に対処できるよう準備ができています
小林君セットアップだ!!
はっ
ずばばばばば

はい！
ジャスト7秒！
チッ
腕をあげたな 小林君 この手際の良さ まるでフェラーリのピット作業を見るようだぞ！
おそれいります
メンツはどうするつもりなの 3人打ちなんてイヤよ
言ったはずです いついかなる場合でも
麻雀に対処できる用意があると。
全自動麻雀雀 スパロウ君！
一見ただのオモチャの雀
しかし実はコンピューターと直結したハイテクマシーンなのです
あまり高度なプログラムは実行できませんが それでも自らの判断で二哭きもできます
まあ、バイプレイヤーとしては十分でしょう

※ダブリーとはダブルリーチのこと。配牌後、第一捨て牌でリーチをかける事を言う。（ダブリーは二翻）

う-む と言うことはスパロウ君1号は誰かが… 66

――しかし…――
よおし 2だわ なんとか哭いてでも ホンイツに仕上げたいわね
おかしいわ ピンズも中も全然出てこない
上家もガメってるのかしら…
二萬中のシャボ待ちだけど これ以上待てないわ リーチよ!
現物
ふっふっふ いいぞ小林君 容疑者の必要牌をかかえこみ ふりこまない。絶対に それが君の役目…
現物ーっ
そして本命が追いかけリィチィィ!
四萬
ギクッ
とおしてちょうだい
ソーーッ
ロオン!!
メンタンピン 一発イーペー ドラ1
ハネ満!!

どうだあ
さあ知ってる事を話してもらおうか
キュウ〜〜ッ
パチパチ
純子のお兄さんに聞いてみれば?
このマンションの5階に住んでるわよ
と言う訳で
純子のお兄さん▶
お兄さんにもお話を伺いたいんですが
わかりました まあ とにかく麻雀でもやりませんか
……
小林くんよ…
用意できております
あたふた
しゃぱぱぱっ
うーむわからん 卓を数秒でつくるほうが難しいと思うのだが
ではまずごあいさつ代わりに
リーチ
起家
カチィ

これはこれは ごていねいに それでは こちらも
ポォン
哭いても一発 ありで やっている。
一発でツモれ
ん!? ちっ 西か
盲牌している
グッ
後づけも ありでやってますので…
おっと ロンです
西のみ
西はキッドの風牌
パタタ…
パン
ううっ 後づけで 親が……
容疑者の親はサッと流すのが鉄則! それがスカ手であればあるほど相手に与えるダメージは大きい…
よおし テンパった 今度こそ…
タンヤオ七対子ドラ2 ダマで満貫だ
問題は待ちだ
も2枚づつ も切れている
と が こちらに2枚ある以上
が有利!!

イランピーッ
スパロウ君それチーね
イイヨ
パタッ
当り牌がなくなった
ピクッ
本当はこのぐらいショックをうけている
ちっ
待ちを返えなければ…
とにかく切りだ
あっ出た出たそれロン
清一色純全帯公跳満
またまたロンピンフ・タンヤオイーペーコー
ツモ2千オール!
バッ

ローン
ピヒョヒョヒョヒョ
くくく…
雀にまで…
勝負あったな
さあ はいて もらおうか
はけと言われても
大した事は
知らないのです
…しかし…
ひょっとしたら
何か思い出す
かもしれません
また来てみて
下さい
……
……
あんまり大した
ネタは つかめま
せんでしたね
まあ
あせるなって
あのマンション
にはまだまだ
足を向けなきゃ
ならんさ

ん！雀荘だ
2F 麻雀 空悟
キイ…ッ
麻雀がらみのヤマだ
何か聞けるかも知れんな
いらっしゃい 悪いね お客さん まだ人がいないんだよ
ちょっと待ってて下さい
マスター此の間近くのマンションで殺された純子って女の子について何か知りませんか
さあてね…
ワシに麻雀で勝ったら話してもいいぜ…
フッ さっそくかい
どうした小林君
ここは雀荘だから僕が卓をつくる見せ場がありません…
ウウッ

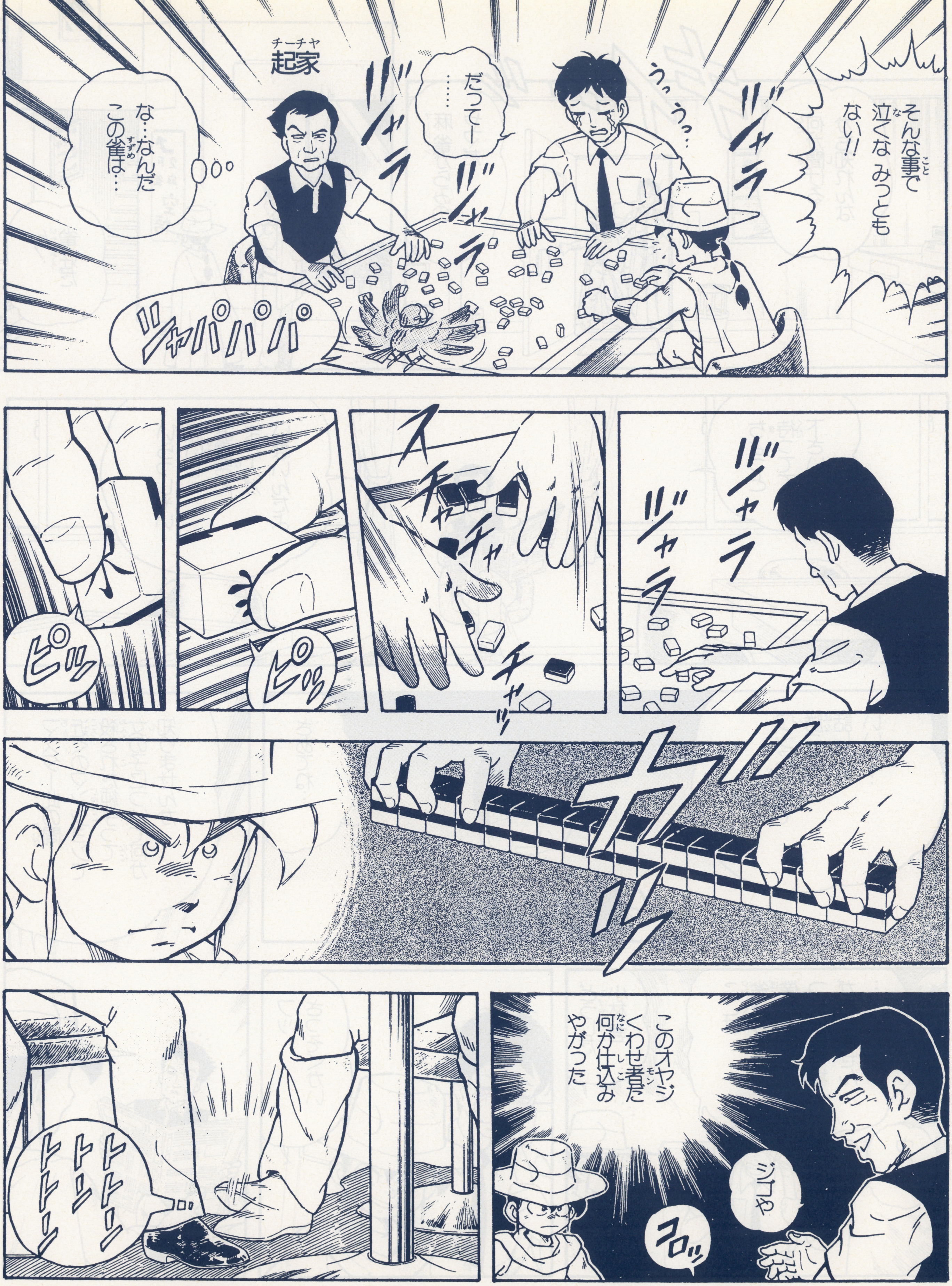
そんな事で泣くな みっともない!!
ジャラ
うっうっ…
ジャラ
ジャラ
だってー……
起家
な…なんだこの雀は…
ジャパパパ
ジャラ
ジャラ
ス
チャ
チャ
チャッ
ピッ
ピッ
このオヤジくわせ者だ何か仕込みやがった
ジゴや
コロッ
トトーン
トトン
トトーン

ムッ! モールス信号だ
注意しろ できるぞ
トトーン
トトーン
トトーン
注意 白で切るぞ
解釈が違っている
なんだろう?
白を切れって言うのかな
はい 白です
タン
兄ちゃん それロンや
バカ者ーッ 注意しろと言っただろが
なあんだ そう言う事だったんですか…
四喜和の字一色でダブ役や兄ちゃん
ピヒョヒョヒョ
東東東南南南西西北北北
牌に埋もれた犯罪に挑む麻雀Gメン。彼らに休息の日々はまだこない…。

＝おしまい＝

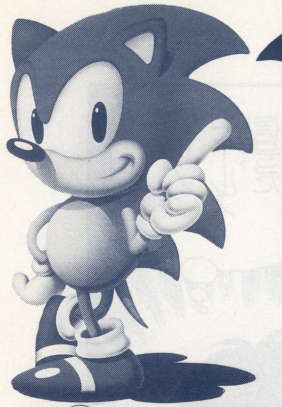

ごめんなさい、みんな私が悪いんです！

ソニック・ザ・ヘッジホック！

リングを全て取る方法、改定版！

ごめーん!!

11月号75ページの写真がほとんど間違ってました。ひーごめんなさい。本文もちょっと説明不足だったし…。ほんとうにすいませんでした。そういえばグリーンヒルACT1で27秒クリアした人がいるらしい。確認がとれたら彼に何かプレゼントしよう。と、それでは「いかに早く全てのリングを集めゴールするか」をもう一度きちんと説明しよう。

まずグリーンヒルアクト1には全部で225個のリングがあるけど図Aの所のリングの固まりを全て取るにはちょっとコツがいるので、写真と図を使って説明していこう（もう間違わないぞ！ら）。

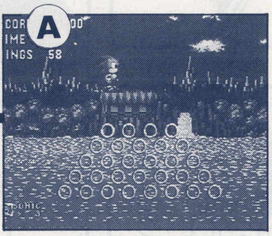

▲ここのリングを取るには2連トンネルで勢いをつけてくるか、上の方から取りにくるか、の2つの方法がある。後者が確実。

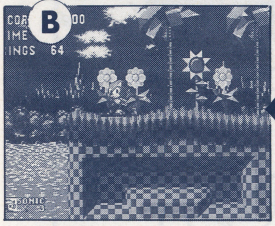

▲この位置から左にちょっと跳び、Ⓓの場所に落ちれば、下の2連トンネルを一気に逆戻りできる。ただタイミングは超ムズ。

▲まずはこの位置から（本当はもう少し左からの方がいい）ジャンプして✚キーの左をチョンチョンと押す。

▲そしてこの位置に上手く着地したらその瞬間✚キーの下を押す。シュイーン！ と加速すれば成功だ！

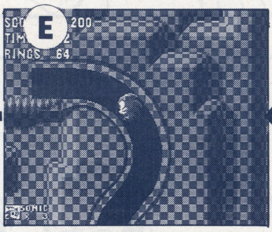

▲するとこの辺まで来るので加速が止まった瞬間✚キーの右を一瞬押す。レバーを変に入れすぎると、加速が悪くなるぞ！

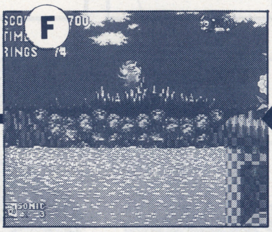

▲すべて上手に入っていればこの辺まで飛び上がるはずだ。ここで✚キーの左右を上手く押し落下地点を合わせるのだ！

▲でタイミング良くⒹ地点に着地できれば2連トンネルを逆登しているはず。あとは上からⒶのリングを取りに行けばいい。

GREEN HILL

ACT 1. 後半のマップ リングを全て取れ！

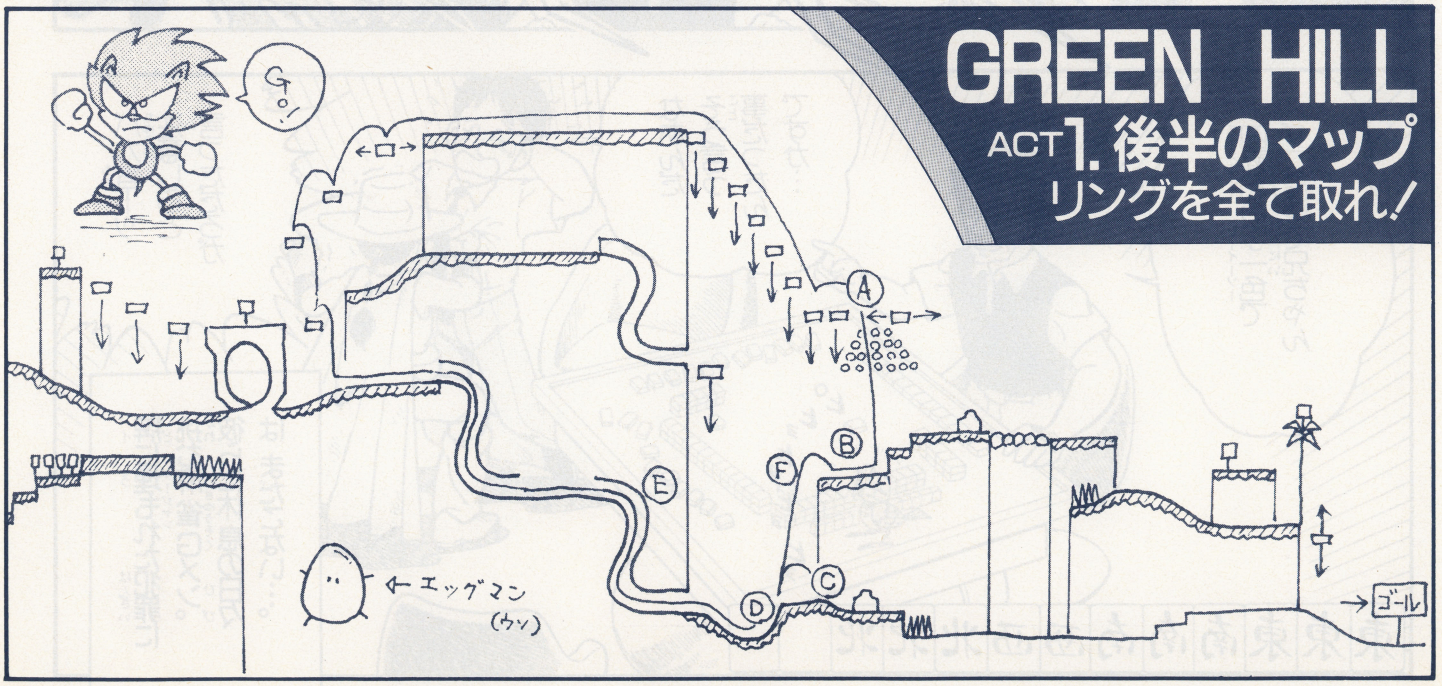

©SEGA

ゲームボーイ PRESENT

GB読者プレゼント応募方法

読者アンケートハガキを切り取り、ほしいソフト名をひとつ明記したうえ、41円切手を貼ってお出しください。
締め切りは11月30日（消印有効）
当選者発表は2月号で行います。

FC・スターウォーズ

ゲームのストーリー展開、舞台等、映画に忠実に作られた、3Dアクションゲーム。
●ビクター音楽産業　3名様

SFC・悪魔城ドラキュラ

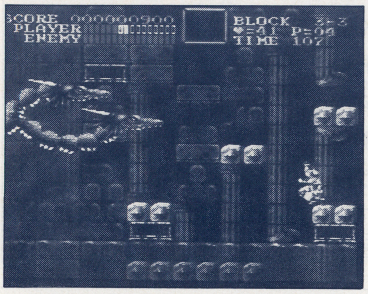

ゲーム内容は第1作FCディスク版のノリで、ややこしい謎解きはない純粋アクションゲーム。
●コナミ　3名様

SFC・SUPER E.D.F.

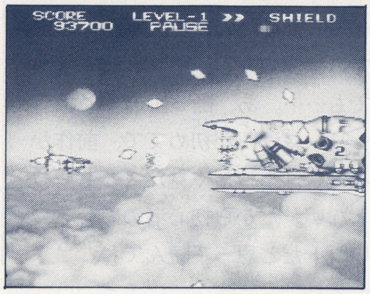

アーケード版にSFC版オリジナルステージを加えての移植。全6ステージSTG。
●ジャレコ　3名様

MD・イースIIIワンダラーズフロムイース

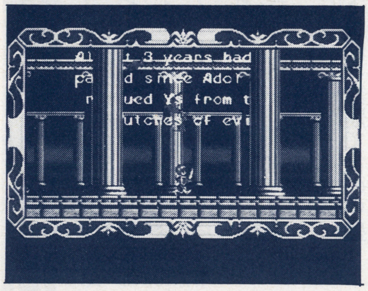

MD版のストーリーは、天空の国「イース」の戦いから3年後の世界。デモ画面が美しい。
●RIOT日本テレネット　3名様

PC・ワールドサーキット

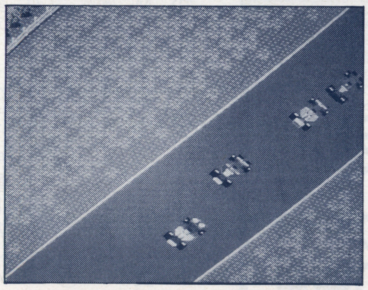

FCで超人気となったレースゲームのPC版。実戦さながらの細分化したセッティングが売り。
●ナムコ　3名様

PC・クイズアベニュー2

問題数は何と600問。前回好評だったクエストモードを改良、新たにF1モードも加わった。
●NECアベニュー　3名様

GB・ウィザードリィ・外伝I

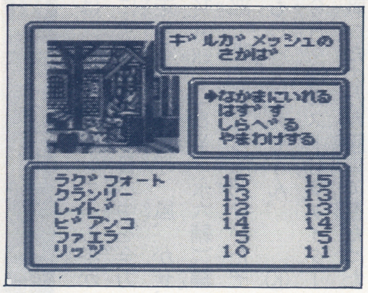

システム的には、Vを縮小したような感じ。ストーリーはまったくのオリジナル。
●アスキー　3名様

GB・コナミックゴルフ

トーナメントをはじめとして3つのモード、2コース全36ホールが用意された本格派ゴルフゲーム。
●コナミ　3名様

MD・ビーストウォリアーズ

近未来を舞台にしたモンスター達による格闘ゲーム。プロテストから始まり、世界一を目指す。
●RIOT日本テレネット　3名様

10月号 プレゼント当選者発表!!

■ハイパーゾーン
青森県／豊田　修
長野県／山崎友彦
福岡県／岡村高志

■初段　森田将棋
東京都／青木哲二
静岡県／荒川　努
兵庫県／沢田和也

■パワーリーグIV
茨城県／竹内良一
神奈川県／木下隆博
大阪府／青戸大輔

■メガトラックス
北海道／安藤道夫
福島県／斉藤朋克
佐賀県／高田修二

■白熱プロ野球ガンバリーグ
新潟県／田中　清
東京都／花本景一
香川県／永井孝行

■はなたーかだか!?
埼玉県／丸井　学
和歌山県／辻本良介
沖縄県／松田雅城

■エレベーターアクション
愛知県／関　三史郎
三重県／中井龍一
徳島県／小林秀司

■メタルスレイダーグローリー
東京都／松下知弘
京都府／石橋昌利
岡山県／井田一雄

■ロイヤルブラッド
大阪府／河口立弥
鳥取県／田端健太郎
福岡県／新井俊憲

※ゲームボーイ10月号「ワールドジョッキー　GBダービー」は、1位らぁ橋、2位うめ、3位Ⓚ、4位虎丸で、連複2－4という結果となりました。正解者214名の中から抽選の結果、ソフト当選者は、田部浩司サン（兵庫県）、仲村俊武サン（福岡県）、すてぃる寿サン（静岡県）に決定しました。おめでとうございます!!

物理を超えろ！ ©SŌH

ども、みなさんこんちわ。ライターの「うめ」です。みんな『ファイナルファンタジーIV』はやったかい？　品薄で手に入らないってこともなくなってきたから、かなりの人が遊んでるだろうな。

オレ？　オレは最後のボス寸前で投げてしまった。もう感動のエンディングは目の前なんだけどね……。実はやる気がなくなってしまったのだよ。確かに超大作だってのは認めるし、ボリュームは凄いよ。でも……。あ、断っておくと、このFFシリーズはIVが初めてで、前作からのシリーズはまったく見たこともやったこともない。だから初心者の感想っつーかタワゴトだと思って読んでね。

初めに面食らったのが戦闘システム。確かに緊張感があって息が抜けないのはわかる。でもそれをどう受けとめるかは、遊ぶ人次第だよね。オレはのんびり冒険を楽しませてほしかったぜ。タバコも吸えないよ、あれじゃ。もっとも、タバコを吸いながら戦闘ってのが変か(笑)。

それにプレイヤーの意思とはまったく関係なく進んでいく強引なストーリー。「おいおい、そりゃないぜ」って思わず画面に向かって叫んでしまった人も多いはず。お涙頂戴的な演出はいいんだけど、何か子供の学芸会を途中から観てるみたいで……。でも途中で「おぉ〜！」って納得させられたりして、感動したシーンもあった。映画にでもなったら是非観に行きたいぜ。

そもそも、オレがRPGに興味がないってことに問題があったのかもしれん。それに、ファンタジー方面には興味がないから世界観もつかめない。「剣と魔法がどーしたこーした」って言われてもねぇ……。ゲームタイトルに『ファンタジー』って付いてるぐらいだから、これはしょうがないか。

実は、某誌の早解き大会が初プレイだったんだけど、それに参加しなかったらたぶんプレイすることはなかったろうな。

ま、人それぞれっつーことで。

ゲームボーイ 1月号予告

11月30日㊏発売

すまん!!　先号で告知したGM特集が次号に延期となってしまいました。これは「GMをもっと掘りさげて紹介したい」という担当者の熱意によるもので、現在よりパワーアップした企画が進行中です。少し内容を紹介すると、すぎやま氏VS古代氏の対談、GMバンド紹介、GMソフト一覧、等の他に役立ち情報も満載!!　ずっしりと読みごたえのあるGM特集にご期待ください。

GBから大募集

ゲームボーイでは、ゲームの紹介、レヴューの書けるライターを広く募集しています(編集部に通える方のみ)。経験は問いませんが、ある程度の文章力は必要です。希望者は履歴書、作文(ゲームに関してなら何でもOK。800字程度)をゲームボーイ編集部「ライター係」まで送って下さい。書類選考の上、連絡します。

☆同時にレイアウターも大募集中!!　希望者はゲームボーイ☎03・3226・0867　安藤まで

FROM EDITORS

スポーツ、読書に手頃な季節がやってきた。我がGB編集部も不眠不休マラソン等の健康的なスポーツを楽しみながら、本を作っているのだ。

話は変わるが最近〝純愛ドラマ〟だの〝宗教〟〝占い〟といった下世話な話題で世の中盛り上がっている。皆なブームにノセられてんなぁ、と思いながらここ数年、もの凄く感動したことのない自分を省みて溜め息をつく。秋なんだなぁ…。Ⓐ

♬風が優しくなってきた。400Mリレーのように、春から夏、夏から秋へと渡されてきたバトンは、もうすぐアンカーの冬が手にする。そして日本中を全力疾走するのだ。嗚呼、風、かぜ、カゼ、風邪…(BY永六輔)。編集部で寝ていたら風邪ひいたぞなもし、大ざえも〜ん。Ⓚ

●今月女性のストIIファイターと戦ったのだが勝率4割だった…。鼻血を出したケンが怨めしそうにこっちを見ている…。わーんごめんよーもっと修行して強くなるからさー！後今月のカラーページどうでした？感想待ってます。(ドツボらぁ橋)

♡GM特集が延期になった。あれだけ大々的に予告しておきながら、と思うと反省することしきりである。ゴメンなさい。でもその代わり(と言ってはナンだが)すぎやま氏と古代氏の対談という大きな企画がとれたので、自分としては満足度は大きい。編集部としても一大勝負の1月号。がんばらなくちゃ。㋤

☎台風が過ぎ去っても俺の心は雨…。会社帰りの地下鉄丸ノ内線にゆられながらふと考えた。今夜は何を食べようかな…。俺の数少ないレパートリーから答はすぐに出た。インスタントラーメン。今日もまた1日が過ぎていく。(鷹)

1991年10月2日&3日

第29回アミューズメントマシンショーで見つけた

ゲーセン野郎の次なる標的！

インベーダーがセンセーショナルにデビューしてから10数年。いまや、街角のゲーセンにはそれよりももっと刺激的なゲームがあふれている。年末から92年に向けた、各メーカーの自信作を大公開だ！

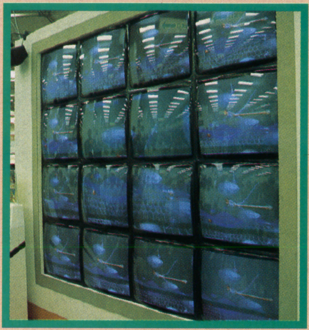

SNK

◀「スラッシュ・ラリー」／10月末リリース予定（家庭用ＮＥＯ・ＧＥＯ版の発売日、価格は未定）／通信機能搭載の自動車レースゲーム。ＮＥＯ・ＧＥＯでは2人、業務用では最高4人まで同時に遊べるぞ。モードは2つ。ワールドチャンプモード（5ラウンド）で6人中1位なら、パリ・ダカールに挑戦できる！

▲「スラッシュ・ラリー」の操作は8方向レバーがハンドル、A・Bボタンがアクセル&ブレーキとなる。

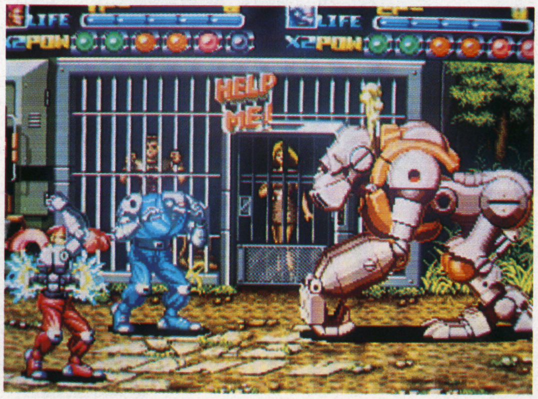

◀「ロボアーミー」／業務用、家庭用ともリリース日は未定／豊富なアイテムと、殴る・ぶつける・変形するなどの多様な攻撃が魅力のSFアクションゲーム。2人同時プレイ、途中参加可能。全6エリアで構成される。

セガ

◀「フォーミュラ・シミュレーション・システム」／実際のF－3マシンに乗り込んでフォーミュラ・レースを実体験！スーパーモナコGPコースを採用。またジェットファンの搭載により前方から強風が吹き出すので、臨場感抜群。オートマ、4速、7速の自由選択が可能だ。

▶「スターバースト」（参考出展）／6人同時プレイが可能なメダル落とし機。各サテライトのメダル投入口は3ケ所。

▼「カリビアンプール」（参考出展）／8人用のハイテク・マスメダルゲーム機。正面には40インチTVがあり、カジノの雰囲気が楽しめるぞ。

▲カリビアンプールはセガのオリジナルルールで行う、ルーレットタイプのゲーム。円盤上に投げ入れた第1球目と2球目の数（AからKING）がどちらが高いかに賭けるもの。単純だけどハマる！

秋

ジャレコ

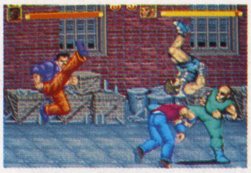

▶「64th STREET」／日本語で64番街。1930年のN.Y.を舞台に展開される若きギャング達の戦いだ。エキサイティング。

◀２人プレイでは１Ｐ側がディック、２Ｐ側がアレン。１人プレイならどちらかを選べる。途中参加も可能。ライフ回復や得点となるアイテムを取りながら、ストリートを激走！　多彩な技が爆発するリアルアクションゲームだ。

タイトー

◀「パワーホイールズ」／障害物を壊しライバル車とぶつかりながら豪快にレースを行なう、新タイプの対戦ドライブゲーム。

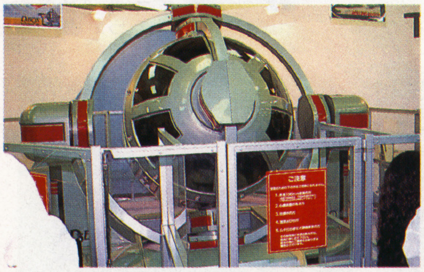

◀「Ｄ３ＢＯＳ」／アクロバットスキー、ローリングバギー、ウルトラツインスターの実写映像、ＣＧ映像によるスペースシップゼロを２人同時に楽しめる超体感シミュレーションマシン。安全性も確保。

カプコン

◀「キャプテンコマンドー」／個性的な４キャラクターで、"犯罪超人"達を倒せ。大迫力の４Ｐ専用筐体でどーんと登場！

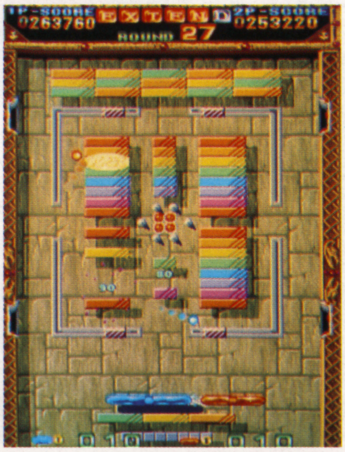

▶「BLOCK BLOCK」／美麗なビジュアル。コースはノーマル50面ビギナーが8面ある。

バンプレスト

▲「仮面ライダーレーシング」／コインを入れ１着でゴールするライダーを当てる。当たればコインがザクザク。

▼「ドラゴンボール　てれびでんわ」／100円を入れてカードを受け取り、それを使ってゲーム！　カードはもらえるよ。

テクモ

▲「WWFレッスルフェスト」／アメリカ最大のプロレス団体WWFに所属する主要レスラーが実名で登場。各レスラーの必殺技がリアルに再現されている。ビデオゲーム界初のバトルロイヤルモードが超熱いぞ！　勿論タッグマッチモードあり。

▶プロレスファンが思わず歓喜する豪華メンバーが勢ぞろい。超人"ハルク・ホーガン"、暴走戦士"リージョン・オブ・ドゥーム"などなど。

'91

データイースト

◀キャプテン・アメリカ・アンド・ジ・アベンジャーズ／アメコミヒーロー大活躍。

▼「TUMBLEPOP」／〝掃除機〟で敵を吸いこみ、世界を駆け巡りモンスターを退治していく。全部で100ステージのビッグスケールだ。

▲ピンボール「BATMAN」／基本のフィーチャーはシンプルだが奥が深い。ドット・マトリックス・デジタルステレオサウンド・ディスプレイも更に充実。

ナムコ

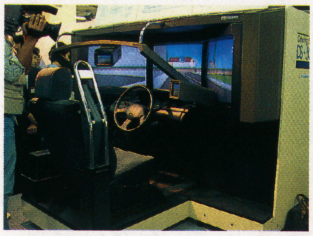

▲「ドライビングシミュレーターDS5000」／ゲームではないけれど、本物さながらのドライビングが体感できるマシン。事故現場をあらゆる視点から再現したり、スゴイの一言。

▼「ワニワニパニックグランプリ」／大興奮のワニワニパニックがカーニバルゲームになって、さらに強力に。8台まで通信可能。基準点に早く達した人が優勝だ。ギャラリーも熱い！

▲「スターブレード」／リアルタイム3－DCGがさらにパワーアップ！　無限遠投影システムの採用で、交戦シーンのみならず、宇宙空間の壮大な雰囲気を存分に楽しめるぞ。4チャンネル・サラウンドシステム搭載。視覚から聴覚から、もう全身で感じるスペースバトルだ。

クレーンゲームの人気者達

▼可愛いさではピカイチ！（バンプレスト）

▲懐しいチキチキマシン猛レースはケンケン＆ブラック魔王。とぼけた表情がイイね。（タイトー）

▶リアルなシンプソンズファミリー（タイトー）

▲ジャンケンマンに続く話題作はコロッケのものまね教室（テクモ）

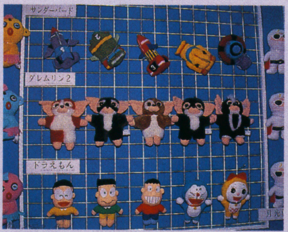

▲魅力あふれるキャラクターが沢山！　ツボを押さえてるね（セガ）

▲TVシリーズの人気者ぞくぞく登場だ！　（SNK／タカラ）

気になる占い師 "ファラオの予言"

〈サンワイズ（参考出展）〉

◀ゲーセンにこれがあったら意味もなくやってみたくなるね。相性占いは2人プレイも可能。手の中の水晶がまた本格的だ！

対戦プレイの有効技+1

この瞬間にも日本の、いや、世界のどこかで熱い戦いが繰り広げられている事だろう。発売からすでに1年近くたつこのゲームだが、その人気は留まる事を知らない。世の中にゲーセンがある限りおいていてほしいゲームだ。

▲愛知県／ひびき　さなり　雰囲気でてていーじょ。

ついに獲得カラーページ！ 涙のら

今月は、ついに念願のカラーページ特集となりました。これもひとえに読者の皆さまのおかげです。応援どーもありがとーっ！&これからもよろしく！

て一事で、そろそろいってみようか！ 始めの2ページでリュウ&ケン対戦プレイの技！ 残りの2ページでおまちかねのエンディングを紹介しちゃいます。今回は4人のキャラのみですけど残りのキャラは来月紹介する事を約束しておきましょう(当然カラーや！)。

んーしかしストIIって凄いよね。1Pでもハメ技使わずに戦うとかなり熱い。そして対戦も熱い。見ず知らない人と戦うのもさらに熱い。何度やっても飽きないおもしろさ。いったいどーしてくれようか、って感じ。うわーっサイフが飛ぶーっ。助けてくれーっ!!ら

大技バグかっ!? リュウ対リュウ!!

知ってる人は知っている。リュウ対リュウです。知っていても、実際に見る機会は少ないと思うんでここで紹介しましょう。

オレがリュウだっ！

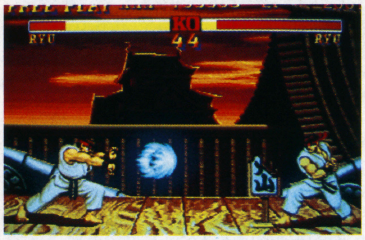

▲このリュウ対リュウ実際初めて見た時、けっこう感動するものがあったね（ら談）。

▲何の得にもならないけどけっこう楽しー。これで対戦ができればもっといいんだけどね。ちなみにリュウ以外のキャラではできないのだ。んーざーんねん！

▼そして運よく7人目でリュウが出てきたら、わざと負けて、コンティニューして2P側のスタートボタンを押す。で、リュウを選んでプレイすればいいのだ。

▲これがリュウ対リュウだ！皆な見た事あるかな？　やり方は、まずリュウ以外のキャラクターでプレイするのだ。

強くなるには必要不可欠な必殺技！

リュウ・ケンで強くなるには波動拳、昇竜拳を100%出せなくてはならない。レバー操作はけっこうゆっくりでも入力さえしっかりしていれば技は出る。

でも、必殺技が出せる様になっても、めったやたらにくり出さない事。波動拳や昇竜拳はよけられた時スキが大きく反撃される可能性があるからだ。ここぞ！と言う時に出せればいいのだ。

昇竜拳は敵を引きつけて撃つとダメージが大きい。VSコンピュータで練習しよう。

深い昇龍拳

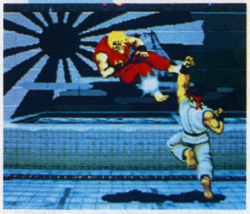

▲相手をひきつけて昇竜拳。敵に与えるダメージも大きい。

浅い昇龍拳

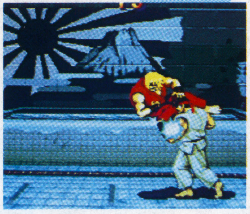

▲右、下、右下とパンチ。右下でしっかり止めるのがコツ。

波動拳

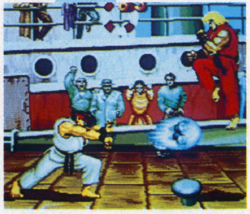

▲敵が右にいる時レバーを下、右下、右と入れてパンチ！

くらえカウンター 波動ー昇龍拳!!

これは相手が波動拳を跳びこしてきた所を昇竜拳で撃ち落とすという物だ。これができれば敵はうかつに跳び込んでこれなくなる。(昇竜拳は小で…)

ただ波動拳を先読みされて跳び込まれると昇龍拳が間に合わないので注意が必要だ。

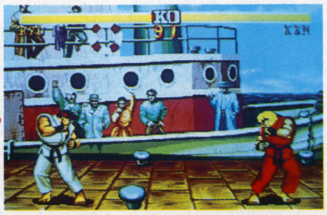

▲これ位の位置で大の波動拳を撃つ。相手が跳び込んできたら…。

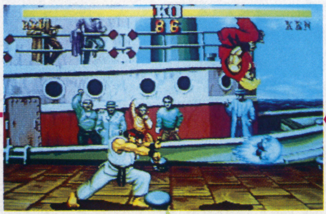

▲この辺で昇竜拳コマンド入力。右、下とレバーを入れ…。

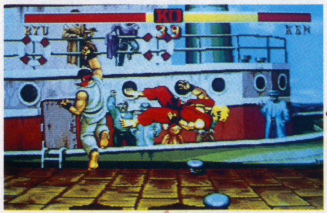

▲動ける様になった瞬間、右下とパンチボタンで、昇竜拳だ！

©カプコン　1991

※必殺技のコマンドは敵が右にいるものとした場合です。

複合技！ひじ打ち・アッパー昇龍拳！

これはひじ打ち＆アッパー昇竜拳の連続技です。敵に与えるダメージも大きいけど、成功した時の気持ち良さは口では表せないぞ！ 敵が気絶した時に狙ってみよう。成功のコツはパンチボタンを押した瞬間、右、下、右下とレバーを入れ小の昇竜拳を打つのだ。練習あるのみ！

ひじ打ち昇龍！

▲この時には既に右、下、右下とレバーは入っている。

▲音で表すと"ピシパン"て感じかな。

アッパー昇龍！

▲この時レバーが入っていると投げてしまうので注意。

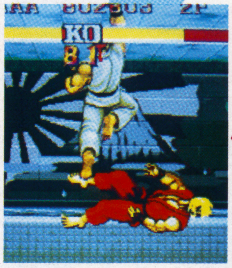
▲ひじ打ちより素早いレバー操作が必要！ 超快感！

ひざげりからの悪魔技・さらに投げ

まず相手を転ばしたら、起き上がる瞬間ひざげりが当たる様に跳び込む（要タイミング）。で当たったらそのまま小の足払いを連打。6発入ればまず気絶するだろう。もし足払いを防御されても、そこから投げてしまえばいい。対戦ではとても有効だが上級者だと返される事も多い。

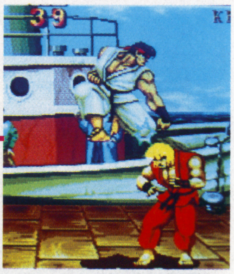
▲ひざげりは相手の腰の辺りに当てるのがベスト！

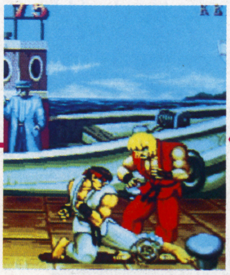
▲そして魔の小足払い。連射は速い方がいい。

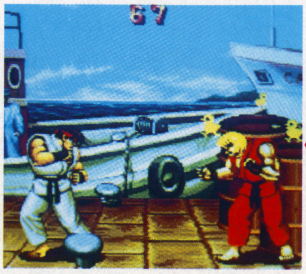
▲気絶したらひじ打ち・アッパー昇竜拳のえじきに。投げてもよし。

▲足払い防御されたらすかさず投げ。

防御はだめよ!? くらって投げろ!!

上の項の技を相手にかけられたらわざとくらって投げ返す事ができる。防御してはダメ！ 投げのタイミングが重要だ！

▲この時レバーは左、わざとくらって、敵が着地した瞬間に…。

▲タイミング良く投げる。なれればハメ技ですら怖くない？

己の快感のために！ 3段打ち！

ジャンプ大パンチとひじ打ち昇竜の複合技。あまり実用的ではないが決まれば大ダメージ。

▲大パンチを出来るだけ低い位置に当てるのがいい。

▲そして着地と同時に、ひじ打ち昇竜！ 全部ヒットすれば…。

▲大ダメージだ。相手が気絶した時にためしてみよう。

投げ返し&起き上がり昇龍！

自分が転んだ時、相手がハメ技を狙って近づいてきたら、相手の方にレバーを入れっぱなしで起き上がった瞬間タイミング良く中か大のボタンを押せば相手を投げられる。又起き上がる瞬間昇竜拳コマンドを入力するとカウンターでダメージを与えられるが、昇竜拳は着地まで無防備なので反撃される可能性がある。やはり投げが確実だ。

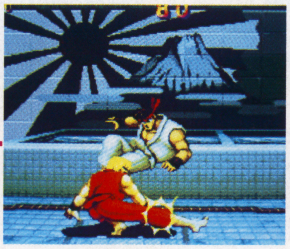
▲対戦では中や大の足払いは非常に有効だ。相手の足払いにすぐ反応して防御しないと…こうなる。

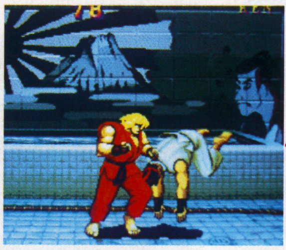
▲起き上がった瞬間レバーとボタンで投げる。相手が小のパンチやキックを連打してても大丈夫だ。

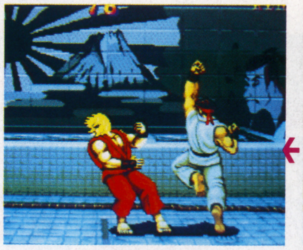
▲起き上がる瞬間昇竜拳コマンド入力。決まると見ばえはいいが、反撃されるおそれあり。

あとは山(?)にこもって修行せよ

最後になってしまったけど、リュウ・ケンは、大の跳びげりや大の足払いがかなり強く有効だ。また今回紹介した技は戦う相手のキャラによってはあまり効果がない事もあるから注意してね。まあ、リュウ対ケンなら知って損はないと思うが。

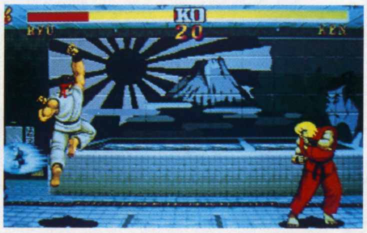
▲昇竜拳は跳び上がってる時は無敵。それを使って相手の飛び道具（？）をすりぬけられる。何度も連習して昇竜拳を極めろ！

▲リュウ対ケンで相手が波動拳を撃とうとしたら、近づいて大足払い。これが結構きく。ただあまり間合が遠いとダメだが。

後はやはり対戦を多くやる事。そうすれば自然と自分に有利な間合や技のタイミングが見えてくる事だろう（オレはまだ見えない…(ら)）。毎回自分のプレイを反省するのも上達への近道だ。がんばって強くなろうぜ！

さあ、エンディングだ！じっくり見てくれ!!

ダルシム

愛する子供達のために…。

子供がいる位だからやっぱり奥さんもいるんだろうな。うーむ。んーのびるのびーる？

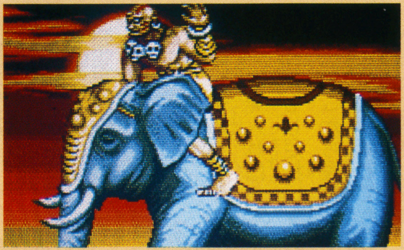

ダルシム「これでようやく家に帰れるな…」
「永い戦いだった…」

3年後…

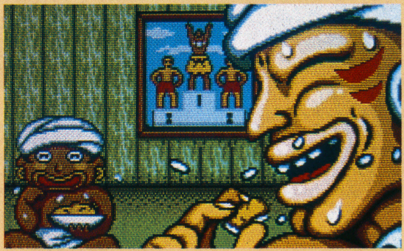

ダッタ　「お父さん、あの写真は？」
ダルシム「あれは昔　父さんがな…」

ダル家のある1日

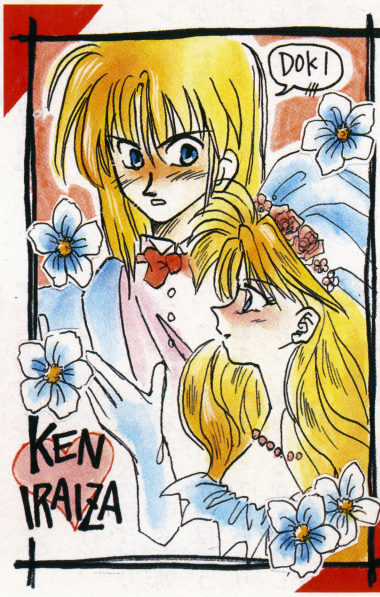

▶埼玉県／スカイウォーカー　この雰囲気、とってもいいよーっ！

ケン

リュウの永遠のライバル

アメリカに修行に行くといって、そこに彼女がきてしまい修行をさぼってしまう彼だが、その辺り、戦い一筋のリュウより親しみを感じてしまう訳だ。手ヌキのエンディングだとか、イライザが怖い、など言われているが、花嫁姿のイライザはよく見るとえらい美人である。

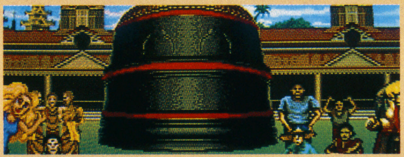

イライザ「ケーン」

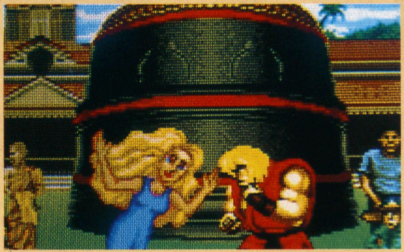

ケン「おぉイライザ、なぜこんな所に？」

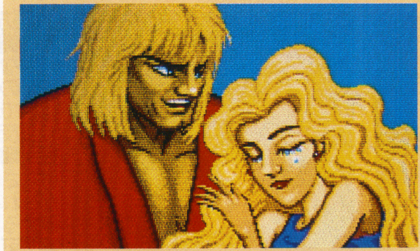

イライザ「あなたを追ってきたのよ！」
ケン　　「イライザ…」
ケン・イライザ「♡…」

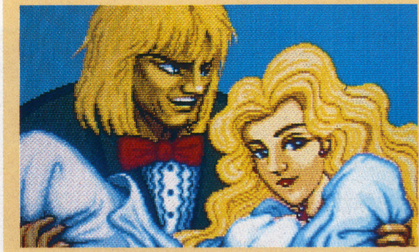

お幸せに……

リュウ

やはり主人公は君だっ！

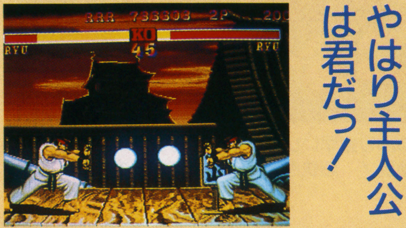

なんだかんだ言っても、やっぱり主人公ですね。カッコイイでやんす。男だったら、だれも一度は彼の様な人生に憧れると思います。誰の束縛もうけず、ただ強き者を求めて旅をする。んー、男のロマンですね。彼の勝ちゼリフ、「お互い力を出し切ったんだ。どちらが負けてもおかしくなかった。」この言葉からも彼の男らしい性格が分かる。それゆえに女性のファンも多い！

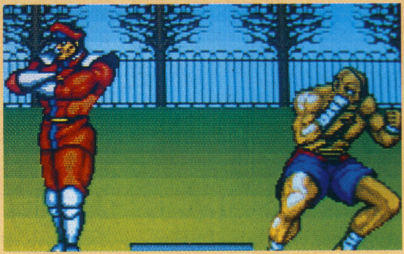

さあ、表彰式だ。
なにこっ、リュウがいない！
いったいどこへ…

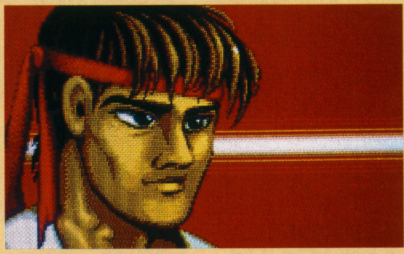

真の格闘家を目指すため、
彼は、新たなる闘いを求めていった…

彼こそ男の中の男

緊急スクープ ストII SFC（スーパーファミコン）化決定!!

▲パッドだと必殺技を出すのが超辛い。特に昇龍拳が…

▲熱い対戦が家でもできる事を、願いつつ㋶は今日も寝る…。

みなさんおまちかね、ストリートファイターIIがついにSFCへ移植される事が決定しました！ まだ詳しい事は分かっていないので新しい情報が入りしだい紹介していきたいと思います。いやー、これでしばらくはストIIのコーナーも消える事は無いでしょう。よかったよかった。などと喜んでばかりはいられないぞ。移植されるのはいいんだけど移植度の方が気になる。いくらスーファミとはいえAC版の性能とは天地の差（言いすぎ?）があり、完璧な移植は望めない。前作のストリートファイターがCDロムロムに移植されているが、その出来はけっして良いと言える物じゃなかった。これを見てると今回の移植もまた…。などと心配をしてしまう。まあとにかく、多少のカットはしかたないとしても、プレイしていて気持ちいい物を作ってほしいと思うわけです。んー、あとはカプコンさんの開発力（移植力）とスーファミの性能を信じるのみ、皆がんばってカプコン！ な期待してるよ。

ザンギエフ

宙を舞う、鋼鉄の肉体！

醜い！ とか、服を着ろ！ 力バカ！ など色々言われているが、彼のスクリュードライバーには定評がある。対戦でも相手に近づくまでがかなり辛いが、一度間合が狭まるととたんに強くなる。ワザの数も一番多い。にも関わらず使ってる人は少ない。かわいそうなキャラである。スクリューは強い！

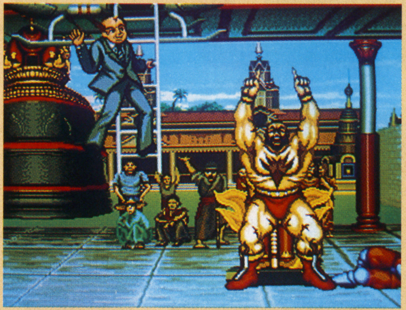

ゴルビー「同志ザンギエフ君。君はレスリングによる国際交流に、よく勤めてくれた。これで私のペレストロイカも、より多くの人々に理解された事だろう。それではいつものやつをやろうではないか！」

ザンギエフ「大統領　中々やりますな。」
ゴルビー　「はっはっはっ　健康にはこれが1番！」

さぁ皆さんご一緒に！

ストII イラスト・アート！

カラーイラストを募集した所、すごい沢山のハガキが送られてきて嬉しい悲鳴を上げている㋶です。ここでは9点しか掲載できなかったけど、ボッった人にもチャンスはある。次の次の月（2月号）では、ストIISFC化決定記念と言う事でカラーイラスト特集（予定）を企画しているのだ。皆なひき続き・・・応援たのむ。では、動きのあるイラストまってるぜ！（らぁ橋）

▶新潟県／あくりる（かるなばる義兄様へ♡）美しいバラには刺（百烈キック）がある、ってね。

香川県／バルログファンの方々ごめんなさい久我貴可　目が美しい！ んー、たしかに女性にも見えるにゃ。

▶埼玉県／三杉奏美　毛髪と髪飾り（?）が㊛。ケンのファンも意外に多いみたいだ。

▶宮城県／いずみん　手のりブランカ（?）がかわいいぜ！ うおっ！ ケンの表情もいいよね。

▶沖縄県／美琴・純・小山　考えてみるとオレもストII以外で夢中になれるゲームって無いような…今は…。

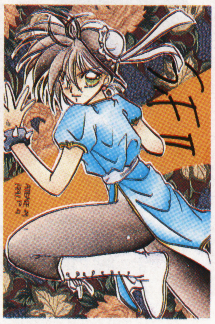

三重県／碧磨あてね　足の太さがいい味出してますね。透き通る様な道着もとっても美しいぜえ！

▶京都府／半木めいこ　ガイルの影がアメリカの国旗になってるのが渋い。

超美麗グラフィックのスーパーシューティング登場!!

この“ゼクセクス”のスタッフはAC版“グラディウスⅡ”のスタッフなのだ！ グラⅡに燃えた人ならいやが上にも期待は高まってる事だろう。内容はもちろんネームバリューに劣っていないぞ！

1コイン入魂！熱き血潮を沸騰させろ!! VIDEO・GAME ビデオゲーム vol.2

やるときゃやるぜ！シューティングだ！

全国1億8千万（ウソ）のシューティングファンの皆さま、おまたせしました。ついにコナミさんが全精力を傾けて製作した“ゼクセクス”がゲームセンターに登場します。このゲームの特徴はフリントという無敵のオプションがあることです（ボタンで切り離し、合体可）。フリントを有効に使えばかなり楽に進む事ができるでしょう。そしてもう一つの特徴はグラフィックが凄い！という事です。写真ではその凄さをあまりお伝えできない事が残念でなりません。これは実際ゲームセンターで見て、そして感動して下さいね。

これがフリントロックだ！

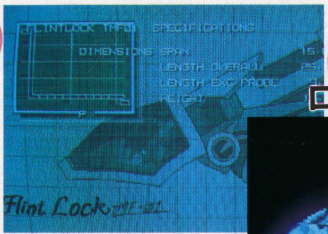

▲これがフリントロックだ（自機ね）。貧弱そうだが、実は強いのだ。

フリントをつかむ自機

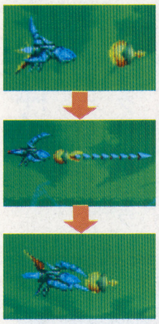

これらのパワーアップを使って進むのだ！

フリント

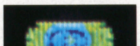

このアイテムはフリントの爪を1本から2本、3本と進化させるアイテム。フリントは切り離していると、その爪をのばして近くの敵に向かっていくのだ。切り離す時ショットを溜めているとフリントを遠くにとばす事もできる（フリントシュート）。また、フリントが自機に合体してる時に溜め撃ちをすると、「フリント地獄突き」が可能。

1本爪

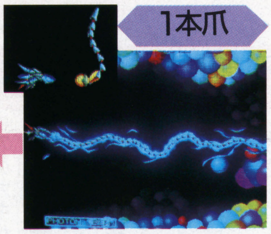

▲初期状態がこれである。切り離すと1本爪なので、ちとたより無いねえ一姉さん(？)

2本爪

▲フリントアイテム1個取ると、2本爪に。略して“ニホツ”もっと略して“ニツ”？

3本爪

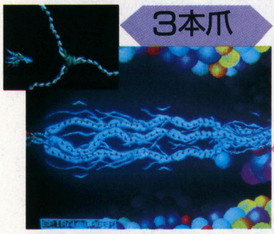

▲最強状態のフリント、強えーぞ！つえーつえーえっつよーいよいと！

スピードアップ

このアイテムを取り続けると最高4段階までスピードアップする。取りすぎ注意だね。

ワンナップ

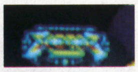

ワンナップアイテムがタイトルロゴ。オシャレだ(？)。見つけたら取るべしべし。

ウェポン

自機（フリントロック）の攻撃ウェポン。6種類あるけど、どれもそれなりに強力なので嬉しいかぎりだねーぇえっ！

ホーミングレーザー

▲強力な前方レーザーと、上下に敵を追尾するレーザーを発射。

スパイラルレーザー

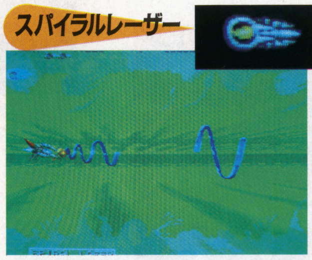

▲渦を巻きながら、拡大していくレーザー。前方の敵に効果絶大。

シャドウレーザー

▲発射後、上下に移動すると残像が現れるレーザー。ワインダーだ。

ラウンドレーザー

▲前方上下に回り込みながら、短いレーザーの束が発射される。

グランドレーザー

▲斜前方から地形を這うように進むレーザー。地上掃討に便利。

サーチレーザー

▲敵をサーチし、直角に軌道を変えながら進んでいくレーザー。

©KONAMI 1991

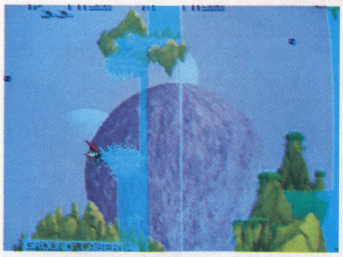
▲背景の惑星は自機が上下に動くと、グリグリ（て程でもないが…）回るぞ！

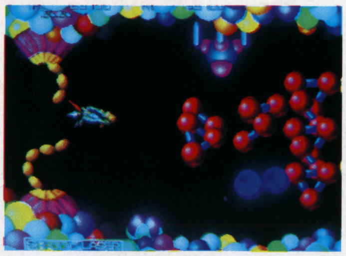
▲2時間目は化学の時間だ。皆なちゃんと予習してきたかな？ハーイ（←？）

▲フリントを切り離して、その後ろに隠れていれば、けっこう安全だったりする。

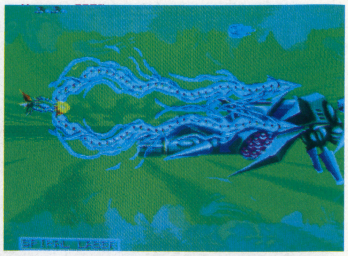
▲このグラフィック、すんごい気持ちいいんだ。写真は中ボスが攻撃中の場面。

君は聞こえるか？イレーネの叫びが!!

「私の星を助けて…私は惑星イースクウェアのイレーネ…お願い、私の星を……」

人類が惑星間飛行をも簡単に行なう様な未来、ある強力なテレパシーが地球に届いた。時を同じくして人類は不思議な物体を発見。研究に次ぐ研究で得られたことは、それが生命体であるらしいという事のみであった。不思議な生命体と謎のテレパシー。僅かな手掛かりから2つの接点を見いだした人類は惑星イースクウェアに向かう。

と、言うのが〝ゼクセクス〟のストーリーだ。クレジットを入れた後、カッコイイグラフィックとともに、このストーリーを見る事ができるのだ。そしてその声は、アニメ映画の風の谷のナウシカや、ルパン三世のクラリス役でおなじみの島本須美さんが担当しているのである。これは見る（聴く？）価値大だぞ！（でも実際ゲーセンで見てたら恥ずかしくなってとばしちゃうかも…）

BGMに関しては新システムを使っていてCD並の音が出るらしいので、クオリティの高いコナミサウンドを充分楽しめるだろう（またCDが飛ぶ様に売れるんだろうね）。

グラフィックに関しては、初めに書いた通り、ビックリ小林もビックリの出来となっている（とっても凄いと言う事ね）。

で、好感がもてたのは、最初のステージが、かなり簡単になっているという事だ。だから初心者でもいきなり門前払いをくらう事は無いだろう。「じゃ、それ程歯応えは無いんだね？」と思う方もいるだろうけど、安心したまえ。後半面の難度はしっかりコナミランクしていて上級者の人にも楽しめるレベルとなっているぞ。

演出のほうも、ボスの出現の仕方や、ステージ間のデモなどで盛り上げてくれるし、前半のステージはけっこう短くて、さくさく進めるから気持ちいい。

又、コナミさんの話では、ステージごとに敵キャラがすべて入れ変わるとの事、つまり2つ以上のステージで同じキャラが出る事が無いと言うのだ。これは全ステージ違った感じでプレイできる、てことだろう。

あと、パワーアップシューティングでありがちな間違った武器を取ってしまい、それが原因でやられてしまう、と言った事がほとんどないのも嬉しいね。6種類のウエポンは見た目がかなり違うけど、どれもそれなりに強力で使えるぞ。まぁ、とにかく良くまとまったゲームなので、ゲーセンで見かけたら一度プレイしてみてね（この号が出る頃にはもう発売されてると思う）。

それではまた来月へワープだ。

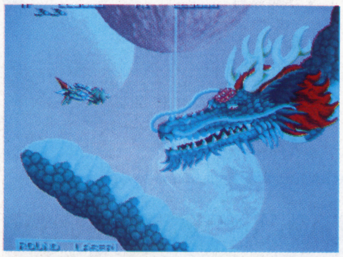
▲3ステージのボス。なにしろデカくて（長くて？）1画面に入りきらないのだ。

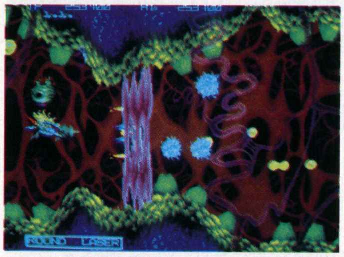
▲この膜（？）を攻撃すると、ゴムを引っぱった様な音がするのだ。ゴチューン

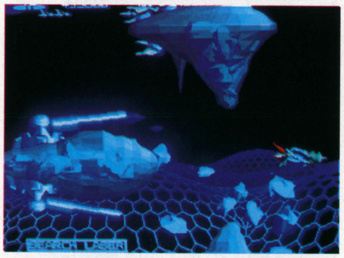
▲CG面。このステージの敵の出現パターンはいいぞ。がんばって見てくれ！

▲ネーミングが終わると、おみくじ画面になり、その日の運勢が占えるのだ。

▶ん!!

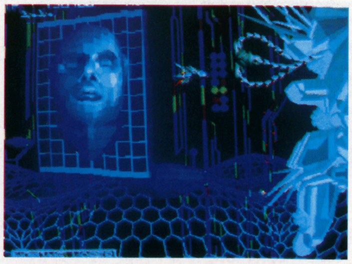
▲5ステージのボス。くるくる回る顔に注意して、右側の本体に攻撃だあぁーっ。

▶▶NEW SOFT PIC UP

COMING SOON

新作メガトン情報

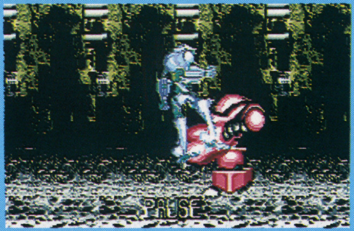

■スーパーファミコン
スーパーワギャンランド
スーパー信長の野望・武将風雲録
スーパーファイヤープロレスリング
ロケッティア
初代 熱血硬派くにおくん
スーパーチャイニーズワールド

■ファミコン
モンスターメーカー〜七つの秘宝〜
ピザポップ
バーズテイルII
ロックマン4
ベスト競馬ダービースタリオン
ハドソンホーク
F1サーカス
平成天才バカボン

■メガドライブ
三國志II
ヘビーノバ

■ゲームボーイ
Q・bert
雀卓ボーイ
ティンクル☆ポポ
WWFスーパースターズ
ナムコクラシック

SFC スーパーワギャンランド

ナムコ／12月13日発売予定／¥8300

●ワギャンがSFCにやって来た！

ファミコンやゲームギアで大人気を博したアクションゲーム、「ワギャンランド」が、パワーアップしてスーパーファミコンに登場!!

この「スーパーワギャンランド」は、全42のステージで構成されているのだ（ちなみにファミコンの「ワギャンランド2」は全36ステージ）。しかも、イカダ漕ぎや丸太乗り、氷の洞窟など、今回初登場のステージも盛り沢山だし、ファミコン版でお馴染みのワープホールによる隠しステージも健在だ。

各ステージには仕掛がたっぷりと施され、それが美しいグラフィックとあいまって、とてつもない面白さを演出してくれるぞ。思わずアツくなる事ウケアイ。

また、今回は難易度の異なる3つのコース、おこさま、ひとなみ、かみさまコースが用意されているのだ。アクションゲームの下手な人から上手い人まで、どんな人でも楽しめるってワケ。ウーン、親切設計！

他にも凄いところはいーっぱいあるけど、詳しくは次号で紹介するよ。

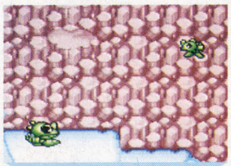

お馴染み、ワギャナイザーを取ってパワーアップ！

▼ゲームの難易度は3段階から選択。ハードモードである「かみさま」コースのクリアを目指せ！

▶ワギャン島の一部。今回は一画面では収まりきれない広さなのだ。

見よっ!! この超美麗なる画面を
面白い演出盛り沢山！

▶イカダが波で上下に揺れちゃう！ 難しそー。

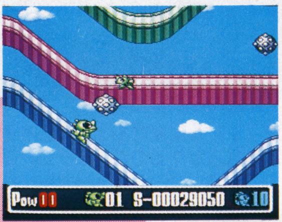

◀何本ものすべり台を猛スピードで突進だ！

▶強制スクロール面。乗ってる丸太が流されるぞ。

◀吐いた声が凍る氷の洞窟。声を足場にして進め。

お馴染みボスとの対戦にも新ゲームが加わり、益々充実！

数字探し

乱雑に並んだ数字の中から、指定された数字を相手より早く探し出すのだ。反射神経と操作能力をフルに使って勝負!!

神経衰弱

トランプの神経衰弱の要領で、同じ絵のパネルをペアでめくっていく。記憶力で勝負だ。新婚さんいらっしゃいもビックリ!!

しりとり

パネルの絵を使ってのしりとり。同じ絵でも何通りかの読み方があるから（例えば望遠鏡を遠眼鏡と読んだりね）、頭使うぞー。

モザイク当て

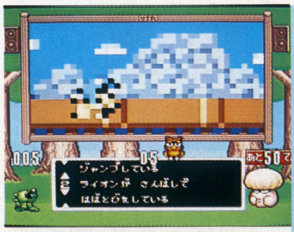

モザイク処理されてる画面が、どんな画面かを当てるのだ。キャラは何か、背景は何かをね。ヒントでピントもビックリ!!

©1987 1991 NAMCO LTD.
ALL RIGHTS RESERVED

※画面は開発中のものです。

SFC スーパー信長の野望・武将風雲録

光栄／91年12月20日予定／¥11800(税別)¥14200(CD付)

●凝りに凝った歴史SLG

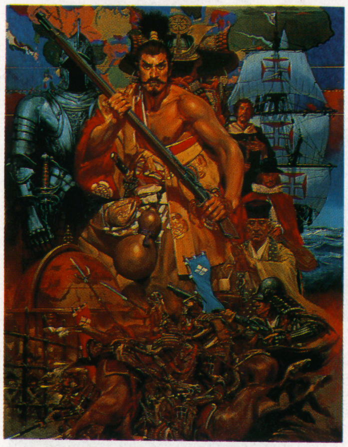

♪人生五十年〜、下天の内に比ぶればぁ〜♪と。心も体も織田信長になりきれそうな（本当か？）戦国シュレーションゲーム。流石にリアルさが売り物の光栄さん、ＳＦＣの機能をフル活用して、時代背景、文化、技術等の細かい設定をゲームに盛り込み、より現実に近い内政、外交、戦略が可能になった。シナリオは41名の大名で覇を競う、1555年ゲーム開始の設定と1571年ゲーム開始の設定の２種類。光栄ファン要チェックの一本だ。

ゲームの内容は、全国統一を目的とする歴史シミュレーション。ソフト名こそ〝信長の野望〟だが、プレイヤーは全国各地に散らばる41名の大名の内、好きな一人となり、全国制覇を狙えるのだ。当然、それぞれの大名とその家臣達にも細かいステータスが設定されており、経済状態や技術面もピンからキリまで用意されている。さらに鉄砲の製造や茶会、茶器収集等の安土・桃山時代を感じさせる歴史的要素も導入されてるってんだから驚きの一言だ。

◀彼が超有名な羽柴秀吉だ。う〜んりりしいお姿っ!!

◀お茶会の様子かな？ 男と一緒に茶なんか飲んで何が面白いんだ？(笑)

◀気象庁によると、ただいま北陸地方に大雪警報が…。

◀アナタハ、カミヲシンジマスカ〜？私は無信論者だ!!

◀戦場によって野戦、海戦、籠城戦と戦い方も大きく変わってくる。これは籠城戦。

◀そしてこっちが海上戦。これだとたぶん陸上部隊は役立たずだろう。

総勢700人もの実在戦国武将登場!!

GB 雀卓ボーイ

ナムコ／91年12月17日発売予定／¥3500(私込)

●GBに久々の麻雀ゲーム登場

日本全国1000万人の雀士諸君!! 麻雀を愛し、いつでもどこでも麻雀を楽しみたい君たちに朗報だ!! 一人でも〝４人打ち〟できる麻雀ゲームがＧＢに登場した。通信機能で４人同時プレイも可能になって、こりゃもう言う事無しなのだ。実戦前に一人で試しに囲むのもよし、駅のホームで囲むのもよし、朝起きぬけに囲むのもよし、楽しみ方は限りなく広がるばかりだ。以上、最近麻雀が負けっぱなしのがんすけでした。

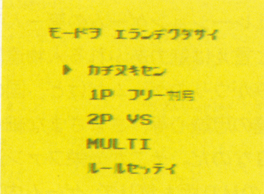

◀モードの種類は豊富。でもやっぱり多人数でやるのが面白いのだ。

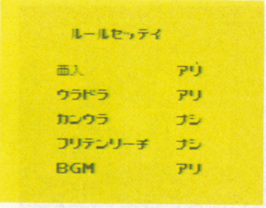

◀こちらはルール設定画面。見た所かなり細かい設定が可能な様だ。

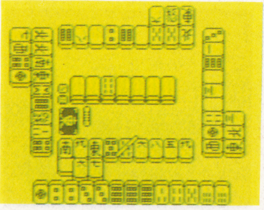

◀はい、アガリ!! これこそ麻雀の醍醐味だね。

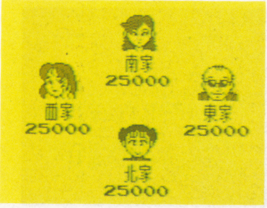

◀個性的なキャラクターが合計８人。なかなかのクセ者ぞろいなのだ。

GB Q·bert

ジャレコ／92年１月14日発売予定／¥3900(税込)

●コミカルなパズルACTゲームだよーん!!

ジャレコからまたまた一風変わったアクションパズルゲームが登場!! 基本的には面クリ型の知的戦略ゲーム。主人公はひょっとこに足を付けた様な変な生物〝Ｑ・ｂｅｒｔ〟彼を操作してゲームフィードルの床の色を全部変えたら面クリア。おじゃまモンスターやボーナスモンスターと入り乱れて全64ステージクリアを目指すのだ。

▲何ともコミカルなタイトル画面だこと。

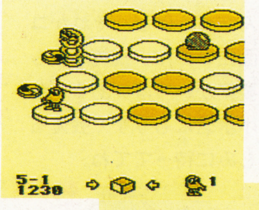

◀何ともシンプルな画面ですな。パネみたいなのは敵キャラ？

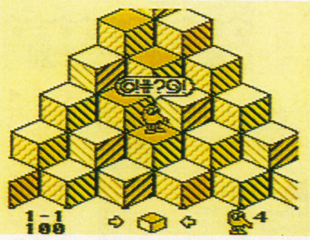

▲彼は「早く日本の皆さんに会いたいです。」と言っている(大ウソ)。

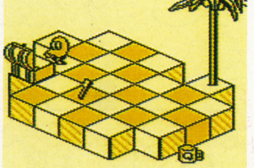

◀♪南の島の大王は、って歌っちゃいそうなフィールドだね。

©KOEI ©1991 NAMCO LTD.
©1983 MYLSTAR ELECTRONICS ©1992 JVW ELECTRONICS
©JALECO LTD. ALL RIGHTS RESERVED DESIGNED BY REALTIME ASSOTIATES

※画面は開発中のものです。

FC モンスターメーカー〜7つの秘宝〜

ソフエル／91年12月発売予定／¥6800（税別）

●メルヘンな世界観のRPG

キャクラターデザインは、カードゲーム版モンスターメーカーでお馴染みの九月姫さん。何とこの私はゲームもさることながら彼女が少女漫画家だった頃からの大ファンなのです。そんなことどーでもいーか。今回のＦＣ版でも、ディアーネやエルサイス等人気キャクラターが多数登場。さらに、ＧＢ版では深く追求されなかったキャクラター同士の人間関係がストーリの中で浮きぼりにされているそうなので楽しみだ。ＧＢ版で唯一不満であったこの点も改良され、ＦＣ版の期待度は高まる一方だ。

ＦＣ版、モンスターメーカーはシステム面でも大きくパワーアップ!! まず、仲間も主人公同様レベルアップするようになった。ＧＢ版ではチャームカードで行っていたモンスターとの契約も、"話す"コマンドでできる様になった。でも、一番嬉しいのは主人公に名前をつけられる様になった事かな？　さあ、発売は12月。私もお金を貯めておこーっと♡。

これが主人公の"光の子"

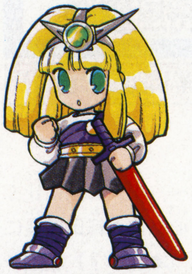

◀女の子バージョン

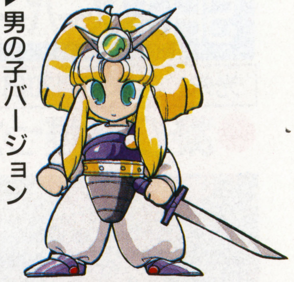

▶男の子バージョン

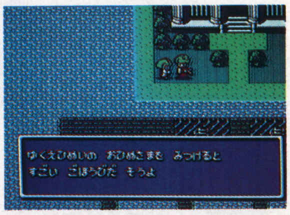

◀ここはお城かな？ 左下の剣（？）は何だろう。

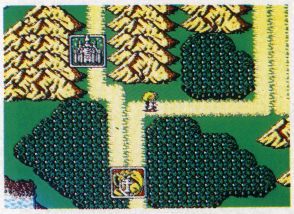

◀グレードアップしたクエストマップ、すごい!!

▲美麗なるタイトル画面。ファミコンなのにこの美しさはどうだ!!

▼今度は何と最高６人パーティ。今回も雇うというシステムだ。

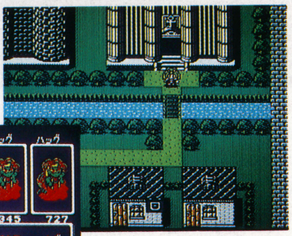

▲これって会話シーンだろうね。行方不明のお姫様？

GB ティンクル★ポポ

ハル研究所／92年１月発売予定／価格未定

●コミカルプリチーな痛快ACG

プリプリにプリチーなゲーム（何のこっちゃ？）がＧＢに登場。その名も、ティンクル☆ポポだぁ。主人公はポップンプリチー（意味不明）なポポポ君。彼が平和な世界から根こそぎ奪われてしまった食料を取り戻すために弧軍奮闘するＡＣＴゲーム。彼は彼なりに一生懸命なんだろうけど、それがコッケイで面白いのだ。視覚的にも楽しめる要素がいっぱいある。かわいいポポポ君にもうすぐ会えるから、楽しみに待っててね。

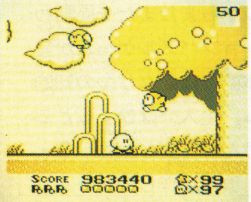

◀かわいいポポのコミカルでメルヘンチックな大冒険!! きゃわゆい。

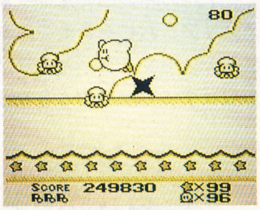

◀ぷう〜っとふくらむデカポポポ。空も飛べるのかな？ プリチー♡

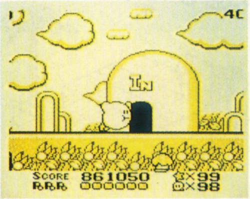

◀"IN"ってゴールの事かしら？

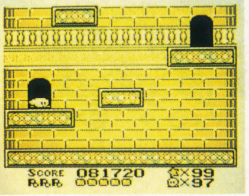

◀なぜかつぶれてるポポちゃん、つぶれていてもプリチー♥（しつこい）

MD 三國志Ⅱ

光栄／12月発売予定／¥14800、¥17200（CD付）

●MDユーザーに送る本格RPG

シミュレーションゲームの第一人者、光栄が送るＭＤ版三國志Ⅱだ。三國志と言えば魅力あふれる人物達になりかわって、中国全土を統一する楽しみがウリのゲームだけど、国の治安状態や、農作物の状態、人民や将軍達の忠誠心等、さまざまな細かい要素がからまって、非常に難しいＳＬＧなのだ。そこが光栄ファン達の心を捕えて放さない理由なのだが…。このＭＤ版も然りで、ゲーム内容は凝りに凝りまくっている。

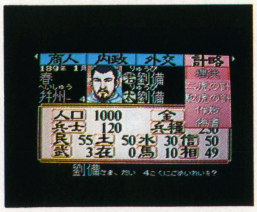

◀戦闘はやはりHEX画面、ちとややこしい。

◀シナリオ選択画面。年号もキチンとして、歴史の勉強にもなるね。

◀力が入る一騎打ち!! 迫力ある戦闘シーンだ。

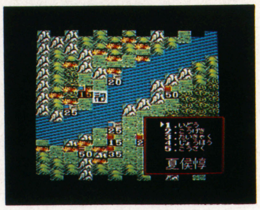

◀みなさん、ご存知の劉備玄徳公、いい男だぜ。

©翔企画／遊企画／ソフエル　©HAL LABORATORY　©KOEI

※画面は開発中のものです。

FC PIZZA POP!

ジャレコ／92年1月7日発売予定／¥6300(税別)

●ちょっと変わった配達ACG

ＦＣに横スクロールのピザ宅配ゲームが登場。宅配に青春をかけた根性のミツグ君の物語。場所はアメリカ、とあるピザショップの店員キッドが、いつもの様に配達をしていた途中の事、宝石店のウィンドウに飾られている素敵な宝石に目を奪われたのだった。彼女にプレゼントしたら喜ぶだろうなぁ…と思ったのが運のツキ。彼女の為に地獄のバイト生活を強いられる事に。全５ステージ。ピザが冷める前にお客様に届けるのが目的。

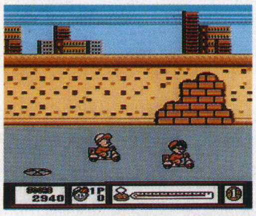

◀スクーターにまたがり今日も宅配、彼もいつかは報われる?

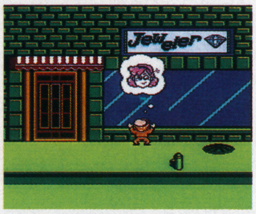

▶彼女に買ってあげたいこの指輪、ここからバイト地獄が始まるのだ。

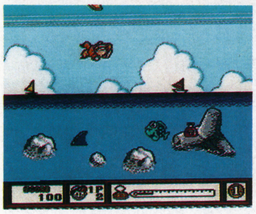

◀海をこえる宅配?一体どこに届けるんだ?

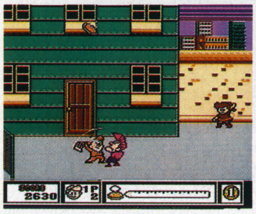

◀ピザを放り上げてる間に敵を攻撃!! そんな事していいーのかしら。

MD CD-ROM ヘビーノバ

マイクロネット／91年12月上旬発売予定／価格未定

●近未来が舞台のリアル格闘ゲーム

ＭＤに超リアルな格闘ゲームが登場!! 舞台は近未来、宇宙からの侵略に備えて、ロボット戦闘員部隊が結成された。その名はＨＥＡＶＹ・ＤＯＬＬ部隊、地球防衛軍の主力部隊である。

君は、戦闘訓練中のロボットになって、全８ＭＩＳＳＩＯＮを勝ち抜くのだ。リアルな動きと多彩な技は君の心をトリコにする!!

▲奇麗なタイトル画面、流石にメガＣＤ。

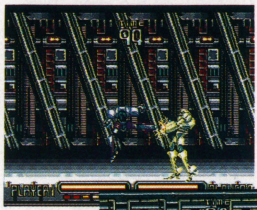

◀ジャンプキック炸裂。他にも多彩な攻撃方法があるのだ。

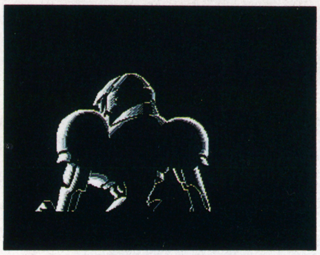

▲スーファミ顔負けのビジュアルシーン。メガＣＤならではのＡＣＴゲーム。

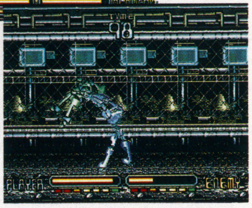

▶動きもなめらかで超リアル。ロボットの種類も多い。

SFC スーパーファイヤープロレスリング

ヒューマン／12月下旬発売予定／¥8500(予価)

●プロレスゲームの格闘王!!

ＰＣ版に続き「ファイプロ」のＳＦＣ版が登場。技の多彩さは以前から定評があったが、今回一番目を引くのがグラフィックの美しさ、細かさだ。これでプロレスの華ともいえる必殺技や場外乱闘などの見せ場がよりリアルに楽しめるようになった。相変わらず技をかけるタイミングは難しいが、やりだしたら止まらない面白さも変わらず。

▲レスリング道場で練習ができるのだ。

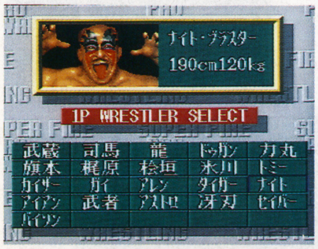

▲全21人レスラーが登場。これは誰だろう?的な楽しさもこのゲームの魅力。

◀どのボタンでどんな技が出るのか、憶えるだけでたいへん。それだけ技の種類が豊富てこと。

FC バーズテイルⅡ

ポニーキャニオン／91年12月発売予定／¥7000(税別)

●臨場感抜群の3DRPG第2弾!!

去年発売され好評だった「バーズテイル」の続編。ウィザードリィやウルティマと同じアメリカ生まれのＲＰＧなのだ。基本的なシステムは３Ｄフィールド方式。パーティの数は通常５人、しかしストーリーの展開によって６人目のプレイヤーが加わる事もあるのだ。また、前衛後衛の人数も自由に変えられる(例えば、前衛３人後衛３人のフォーメーションもあれば、前衛５人後衛一人の変則フォメーションもありえるという事)。それだけリアルでスリリングな戦闘が可能になった。さらに、３Ｄダンジョン内の臨場感と敵キャラクターのグラフィックが大幅にパワーアップ。３Ｄマニアは絶対買いのソフトだ。

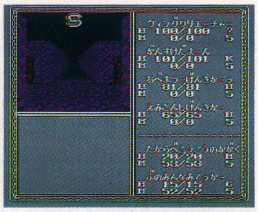

◀３Ｄダンジョンは暗く、緊迫感が漂う。いつ敵が来るかわからんのが恐い。

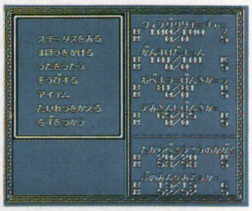

▶パーティは通常５人、時おりノンプレイヤーが加わって６人で闘う事も。

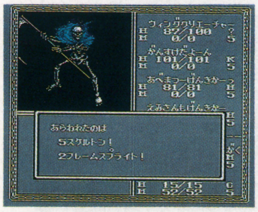

◀迫力の戦闘シーン、敵も前衛後衛に分かれて多人数で来る。手強い。

©MICRONET 1991 ©1992 JALECO LTD. ©HUMAN 1991
※画面は開発中のものです。©1986,88 ELECTRONIC ARTS.／1986,88 Interplay Productions, Inc.／1991 PONY CANYON INC.

SFC ロケッティア ©Touchstone Pictures

I・G・S／発売日未定／価格未定

●実写を取り込んだ美麗グラフィック!!

映画の迫力と面白さがそのままスーファミの世界にやって来た！
ヒーローの名はクリフ。彼はある日、オンボロ機の操縦席の下から不思議なロケット・パック発見。それを背中に固定すれば、生身の人間が空を飛べることを知る。しかし、その装置には悪の一味の陰謀が……。実写さながらの迫力画面に、ＳＴＧ、ＡＣＴの要素を加わえたスリル満点のゲームだ。地上、空中、飛行船などを舞台にアクションが繰り広げられる。

▲タイトル画面。実写に近いリアルなグラフィックだ。

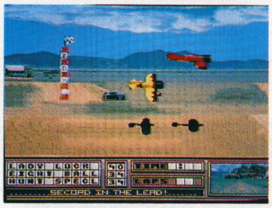
▲飛行機ショーの最中に事故は起るが、装置のおかげで助かる。

▲悪の一味と格納庫で銃撃戦を行う。デンジャラスなシーン。

▲これは空中戦。パラシュート部隊も登場して大活躍するぞ。

▲ヤッホー!!敵ミサイル撃墜。

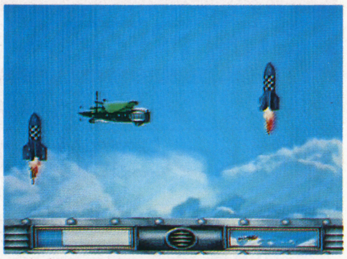
▲空中戦。仲間のジェニー救出に出発。

迫力の飛行船バトルだょーん!!

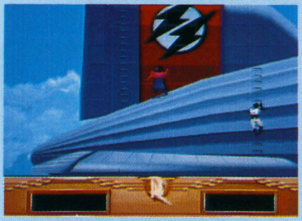
▲こんな所にも敵が…。

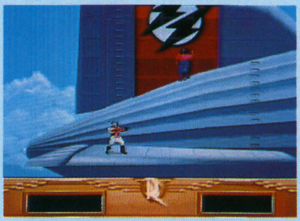
▲赤い服がジェニー♡。

▲またもやピーンチ！

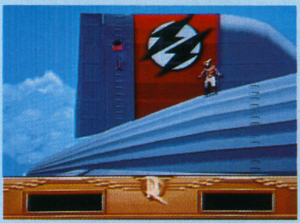
▲船尾は足場が悪いぞ。

FC ベスト競馬・ダービースタリオン

アスキー／12月発売予定／¥6800（予価）

●あなたも馬主になってロマンを追え！

最近は競馬＝オジサン＋ギャンブルじゃなくなって、ギャル＋オシャレになっちゃったもんね。時代も変わったもんだ。このゲームはキミが馬主となり競争馬を育て、ＧＩレースを獲得するのが目的だ。

▲舞台は3つ。キミの育てた馬は果たしてどこまで成長してるのか。

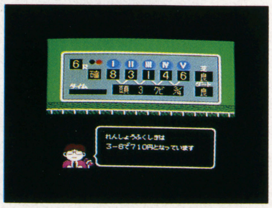
▲やったー!!頭の差で勝利をものにしたぞ!!

▲いよいよ育てた馬がレースに参加。

キミの育てた馬がレースに…

▲3賞を獲得。押しも押されぬ日本一の馬やね。

▲ゴールまでもう少しだ、ガンバレー。

FC ロックマン4

カプコン／12月6日発売／¥7800（予価）

●またまた面白くなって第4弾登場！

ファミコンファンの間ですっかりお馴染みのロックマンシリーズ。未知の惑星で巨大ロボット"γ"を撃退したのも束の間、またしても新しい敵が立ちはだかる。ライト博士は新兵器の『ニューロックバスター』をロックマンに装着させ、謎の敵の打倒と征服された８つの都市奪回に向かわせた。今回も一筋縄ではいかない敵キャラの攻撃だが、それだけに通のキミにはやり甲斐があるってもんだ。今度こそ悪の野望にピリオドを打て！

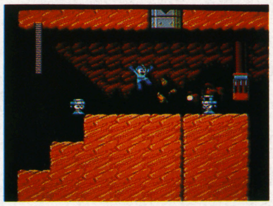
▲エイッヤー！ロックマンの相変わらずの張り切りぶりが心地良い。

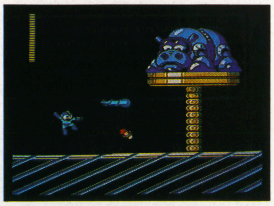
▲ムフッ！なんだこの怪物は…。敵キャラの個性も豊かだよね。

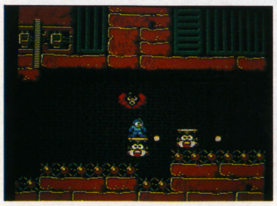
▲目的は、8つの都市を奪回することにある。

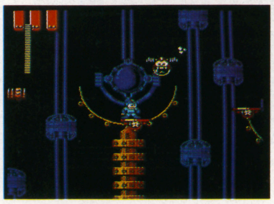
▲敵も強いが、トラップもどきの仕掛が難しいんだよね。

©Touchstone Pictures Produced by IGS CORP ©CAPCOM 1991 ©HIROYUKI SONOBE ASCII ※画面は開発中のものです。

GB WWFスーパースターズ

ホットビィ／12月下旬発売予定／¥3900(税込)

●プロレスが一番ーッ、ダアーッ!!

▲見、見、見よ、このスーパースターたちを！す、す、すごい!!

◀ホーガン対ウォリアー。善玉どうしだけに、実際には見れない

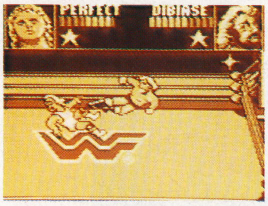

◀テッド・デビアスのドロップキックは、元チャンプだけに強烈。

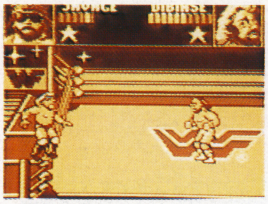

◀お、ランディサベージも登場。オーイエ！エリザベスはどこだ?

アメリカ・ニューヨークの人気プロレス団体WWF。そこのスターが勢揃いした。ハルクホーガン、テッドデビアス、アルティメットウォリアー、ランディサベージ、ミスターパーフェクト。既にアメリカでは大好評なので、プロレス大国の日本でも大ヒット間違いなし！　ファミコン版に先がけてGB版がいよいよ登場だ。

FC ハドソンホーク

EPICソニー／12月下旬発売予定／¥5900

●オシャレな泥棒がやって来る！

ブルース・ウィリスといえば、CMでも人気沸騰の俳優。その彼の主演と原案によって作られた映画が「ハドソンホーク」だが、同名のファミコンゲームがこのたび登場する。1度は引退を決意したものの、昔のパートナーを助けるために再び仕事（泥棒）を行うハドソン。今回の標的は、ヨーロッパの美術館に納められているレオナルド・ダビンチの名画3作品。映画並の壮大なスケールのアクションゲームが売りだ。

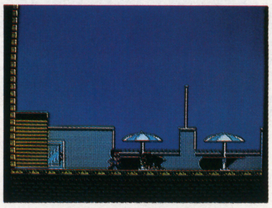

◀舞台は、ニューヨーク、ローマ、の等ヨーロッパ各国だ。

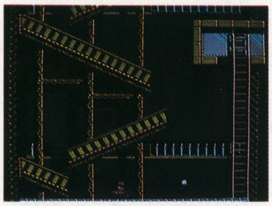

◀こりゃ、いかにも何か仕掛がありそうだ。

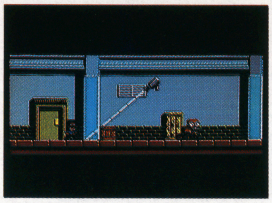

◀センサーは、少しづつ体を動かせばクリアできるぞ。

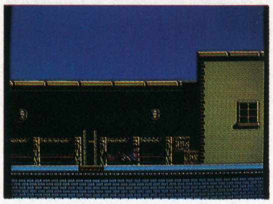

◀サングラスが良く似合ってますぜ、ダンナ。

FC F1サーカス

日本物産／'92年1月発売予定／¥6600

●PC版の興奮をFCで再び！

縦スクロールの面白さをいかした本格派レーシングゲーム。マシンのセッティングの細かさが特徴で、天候や周回数、サーキットなどに合わせてセッティングする。PC版で大好評ゲームがついにFCに登場!!

◀なかなか勇ましいタイトル画面。イケイケドンドン…という感じ。

◀ワールドチャンピオンシップのモード。ストーリーを紹介。

◀ピーン！CCガールばりのドッキン娘がメニューを見せてくれる。

◀これはコンストラクションズモード。

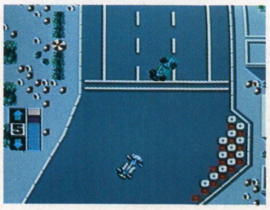

◀最初は、こんなコーナーも難しいんだよね。

SFC 初代 熱血硬派くにおくん

テクノスジャパン／'92年4月発売予定／¥8900

●ハナシは俺のコブシでつけたる！

今回の舞台は大阪。コッテコテの大阪人気質と、若き血潮のクロスラインで、意外なストーリーを展開する。ゲーム内容はけんかアクションに、RPGの要素をミックスさせたもの。「たこやき」「パチパチパンチ」などのオカズもあって、もうキミの気分は関西人。このゲーム、おもろいでェ。こら、ええでぇー！

▲「うまいたこやきやがあって、毎日それぱっか食うとるんや」さよか…。

▲「ぱちぱちぱーんち」「ええかげんにしなさい」漫才じゃないっつーの。

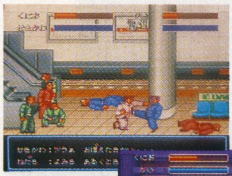

◀「夜道は気いつけや」まわりにはノビてる人も……恐いよ〜。

▶あんまりすごいんで、とうとうおまわりさんが登場したぞ。

©Presented by 1991 HOT·B CO.,LTD.／©1991 Acclaim Entertainment, Inc. ©CBS SONY GROUP
©Nichibutsu ©TECHNOS JAPAN CORP. ※画面は開発中のものです。

FC 平成天才バカボン

ナムコ／12月6日発売予定／予価￥5800（税別）

●タリラリラーンのコニャニャチワ

みなさん、コニャニャチワ。ワシはバカボンのパパなのだ。ワシの一家「バカボン家」のゲーム、「平成天才バカボン」がこのたびファミコンゲームになってしまったのだ。ワシの出身大学は、ご存知バカ田大学。ワシにとっては誇り高き母校なのだが、ある日、ワシの後輩らしき者が、ママとハジメをさらっていったのだ。グスン。これは悲しいことなのだ。人さらいはドロボウのはじまりというくらいなのだ。そんなことわざ聞いたことがない？　ちゃーんとあるのだ。国会で青島ユキオが決めたのだ。今はそんなことはどうでもいいのだ。ママとハジメを探しに、バカ大のサークルを回って早く見つけなければいけないのだ。

▲ママとハジメがつれていかれちゃったのだ。

このゲームは「バカボンのパパ」を主人公にしたアスレチックアクションゲームだ。でもパパは、攻撃ができない。だから、触れるとダメージを食らってしまう難儀なお邪魔キャラをジャンプでかわしながら先へ進まなければならないのだ。おなじみの目玉の本官さんやレレレのおじさん、ウナギイヌも出演してるのだ。でも、主役はやっぱりワシ。プレイしないヒトは……シケイなのだ、これで、いいのだ。

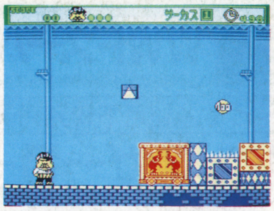

◀さあ、いよいよワシが大活躍をするところなのだ。燃えているのだ。

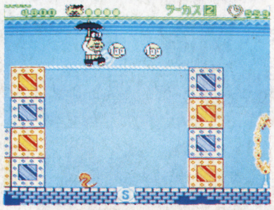

◀綱渡りなのだ。カサをさしてやっているところガタケヤミソなのだ。

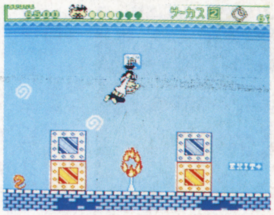

◀気持ちいいのだ。これはカサ・ブランコというのだ。これでいいのだ。

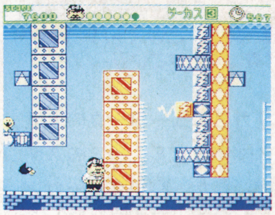

◀これはカサ高跳びはできない。こんな時は突っ張り飛びをするのだ。

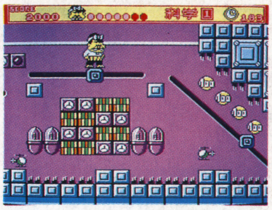

▶科学部なのだ。大仕掛けの機械室。バカ大はメガが優秀なのだ。

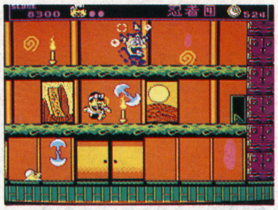

▶少し様子がかわって、ここは忍者屋敷。本官さんは相変わらずなのだ。

SFC スーパーチャイニーズワールド

カルチャーブレーン／12月下旬発売予定／￥8800（税別）

●CBオールスターズの世界だ！

カルチャーブレーンのおもしろアクションゲームといえば、ご存知スーチャイシリーズ。いよいよ今回はスーファミで登場だ。イベント、アクション、システム、ギャグ、フルアニメコマンド戦、２人同時プレイ、乗り物アイテムなど、もう“売り”がワンサカつまっているのだ。キャラの方も、カルチャーブレーンのオールスターズ。彼らが、ＲＰＧの世界で大活躍する。アクションＰＲＧ派のキミなら、ゼーッタイ注目の作品だぞ。

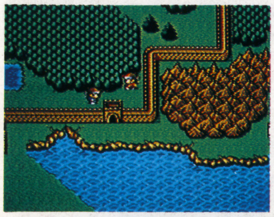

◀チャイニーズランドの万里の長城。格調の高いつくりだね。

◀ジパング島のふじやま火山とオーエドシティ。みどりが映える！

▶ミステリーランドにあるバイヨン寺院。バンクラチオンの世界なのだ。

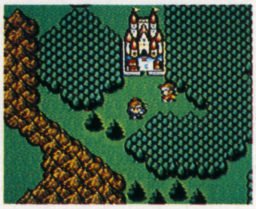

▶マジカルランドにある町、キングランド。かっこいいお城だど〜ん。

GB ナムコクラシック

ナムコ／12月3日発売／￥3500（税込）

●小さいながら大きな満足!!

英国の牧童たちが、杖で石を打つ遊びから始まったゴルフ。今や老若男女を問わない国民的スポーツとして広く親しまれているが、そのゴルフゲームを本格的シュミレートしたのがコレ。とにかく「イメージしたショットを打てるか打てないか」というゴルフの持つ妙味を余す所なく再現。フックもスライスも弾道の高低も、全て簡単に、そして自在に打ち分けられる。通信ケーブルで２Ｐプレイも可能だから、面白さも２倍なのだ。

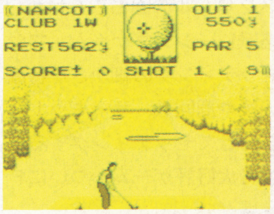

◀フック・スライスを打ち分けなくては…。

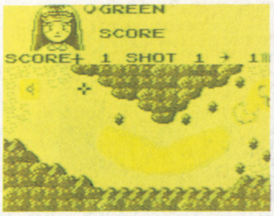

◀ゲーム中にキャディさん呼び出し助言を授かる。

◀3年前のFC版をよりパワーアップし、遊びやすくしたゲーム内容だ。

◀2P通信プレイでの勝利画面。

©フジオ・プロ／㈱講談社／スタジオぴえろ／©㈱ナムコ
©1988 1991 NAMCO LTD. ©カルチャーブレーン
※画面は開発中のものです。

ゲームボーイ愛読者アンケート

1）キミのもっているゲーム機に○をつけて下さい

①ファミコン　②スーパーファミコン　③PCエンジン　④PCエンジンCD−ROM　⑤メガドライブ　⑥ゲームボーイ　⑦ゲームギア　⑧PCエンジンGT　⑨リンクス　⑩その他

2）いまいちばん欲しいソフトの名前を2つ書いて下さい

（　　　　）

（　　　　）

3）今月号の記事の中でおもしろかったものを2つ書いて下さい

（　　　　）

（　　　　）

4）今月号の記事の中でつまらなかったものを2つ書いて下さい

（　　　　）

（　　　　）

5）いままで一番おもしろかったソフトはなんですか

（　　　　）

6）ご意見、希望する記事等

（　　　　）

（キリトリ線）

郵便はがき

41円切手をはってください

160-□□

東京都新宿区新宿1-29-5
グランドメゾン新宿東408

ゲームボーイ

編集部 行

(キリトリ線)

12月号プレゼントで欲しいソフト名

(1つだけかいてください)

(　　　　　　　　　　　　)

ご住所

□□□-□□　　☎

お名前

学校名

学年　　　年生　　　歳　男・女

CD-ROM² SYSTEM
PC Engine
クイズ アベニュー 2
NEC
Quiz Avenue II
ぐふふ
解けなかったらオレの昼飯にしてやる！
CD-ROM²用ソフト
好評発売中!!
標準小売価格 6000円（税別）
©NEC Avenue, Ltd. 1991
SUPER CD-ROM²
CD-ROM²
両対応ソフト
SUPER CD-ROM² SYSTEM
SPACE FANTASY ZONE
スペース ファンタジーゾーン
11月発売予定
標準小売価格 6800円（税別）
©SEGA 1991 PROGRAMMED BY NEC Avenue, Ltd.
マイト アンド マジック
Might and Magic
CD-ROM²用ソフト
12月中旬発売予定!!
標準小売価格 7200円（税別）
Might and Magic ® is a registered Trademark of New World Computing, Inc.
Original Copyright Might and Magic ® I New World Computing, Inc.
NEC Avenue, Ltd. uses these marks under license of New World Computing, Inc.
NECアベニュー株式会社
ニューメディア事業部 〒102 東京都千代田区麹町2-14-2 麹町NKビル
お問い合わせ 03(3288)0330
●平日/ 午前10：00〜午後7：00
テープサービス 03(3288)0880

ゲームボーイ
12月号
1991年12月1日発行
(毎月1回1日発行)第6巻第12号(通巻72号)
1991年10月22日第三種郵便物認可
発行人／若狭駿介
編集人／東本人志
KK マガジンボックス
〒162 東京都新宿区山吹町331 DIABOX
編集部 ☎03-3226-0867
定価390円
(本体価格379円)

SUPER FAMICOM

Nintendo®

SUPER FAMICOM® ゼルダの伝説®

11月21日(木) 発売予定

あのディスクソフトの名作『**ゼルダの伝説**』が、スーパーファミコンで甦る。今度の舞台はリンクが活躍した頃よりも遥か昔、 ハイラルがまだ一つの王国であった時代。 走る、ぶつかる、かつぐ、読む。投げる、泳ぐ、剣を振る・・・。この自由自在のアクション·アドベンチャーは、指先よりも頭脳に神経を集中させてください。

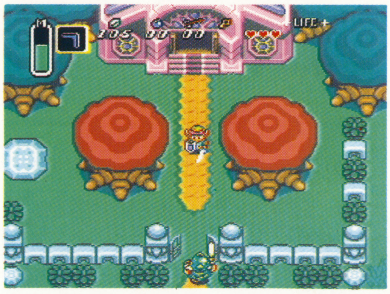

SHVC-ZL(バッテリーバックアップ機能付き)
税込価格 8,000円(税抜価格 7,767円)

今、明かされるトライフォースの謎。

スーパーファミコンは任天堂の商標です。

任天堂テレホンサービス 東京(03)3540-9999 大阪(06)210-9999 京都(075)525-3444 名古屋(052)586-3000 岡山(0862)55-2130 札幌(011)612-4144

任天堂株式会社 本社 〒605 京都市東山区福稲上高松町60番地 TEL.(075)541-6113

© 1991 Nintendo

東京支店 TEL.(03)3254-1781 大阪支店 TEL.(06)376-5950 名古屋営業所 TEL.(052)571-2506 岡山営業所 TEL.(0862)52-1821 札幌営業所 TEL.(011)621-0513

雑誌コード 03415-12 T4910341512390 Printed in Japan 印刷／大日本印刷 ©K.K.マガジンボックス